Reciclar después de usar Recycle after use

NOTAS GENERALES: 1. - Los planos arquitectónicos prevalecen sobre los planos de ingenierías e instalaciones. Las discrepancias se deberán consultar con la Dirección Facultativa. 2. - No replantear con los planos estructurales. 3. - Verificar todas las cotas, medidas, niveles y dimensiones en todos los planos antes de iniciar cualquier trabajo. El presente documento es copia de su original del que es autor el arquitecto Alejandro Giménez Ferrer. Su utilización total o parcial, así como cualquier reproducción o cesión a terceros, requerirá la previa autorización expresa de sus autores, quedando en todo caso prohibida cualquier modificación unilateral del mismo. NOTAS PARTICULARES: 1. - Las cotas del topográfico son relativas. 2. - El mobiliario es meramente informativo y en ningún caso es vinculante al proyecto.

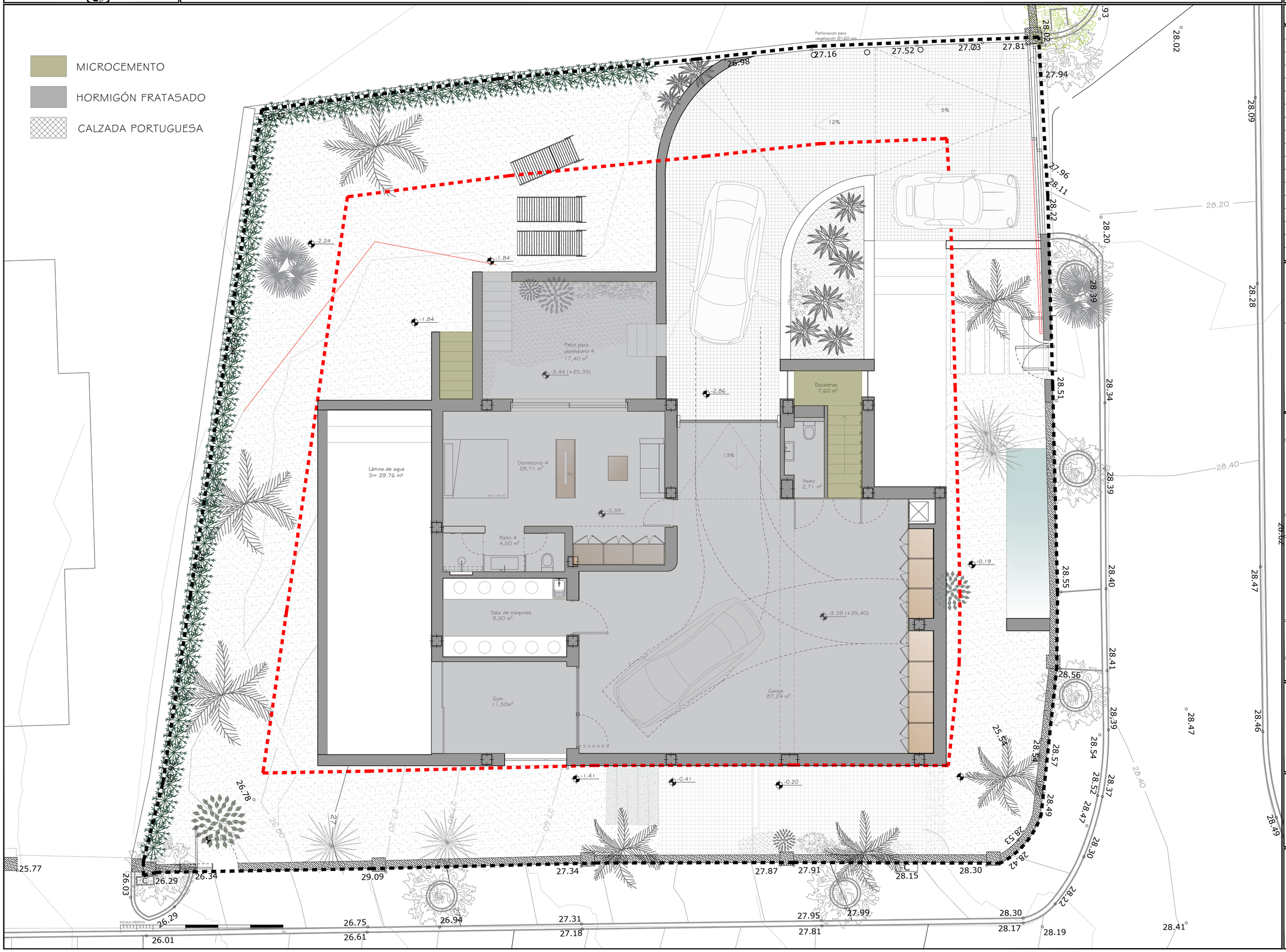

Visado Básico:

Visado Ejecución:

Modificaciones:

Revisión:	Descripción:

Proyecto:

Fase de Obra

Situación:

MARBELLA
MARBESA
AVENIDA DE
NAVARRA
151-A

Fecha:

Noviembre 2020

Proyecto nº:

Escala gráfica:

1:75

Plano:

PLANTA SÓTANO

Plano nº:

P-01

Fecha versión:

11 Noviembre 2020

Promotor:

Dunavista 325 S.L
B- 93584886

Arquitecto:

ALEJANDRO GIMENEZ
ARCHITECTS

Calle Antero, 37
29680 Estepona - Málaga

T: +34 951 253 412
M: +34 652 591 405

www.alejandrogimenez.net

Reciclar después de usar Recycle after use

NOTAS GENERALES: 1. - Los planos arquitectónicos prevalecen sobre los planos de ingenierías e instalaciones. Las discrepancias se deberán consultar con la Dirección Facultativa. 2. - No replantear con los planos estructurales. 3. - Verificar todas las cotas, medidas, niveles y dimensiones en todos los planos antes de iniciar cualquier trabajo. El presente documento es copia de su original del que es autor el arquitecto Alejandro Giménez Ferrer. Su utilización total o parcial, así como cualquier reproducción o cesión a terceros, requerirá la previa autorización expresa de sus autores, quedando en todo caso prohibida cualquier modificación unilateral del mismo. NOTAS PARTICULARES: 1. - Las cotas del topográfico son relativas. 2. - El mobiliario es meramente informativo y en ningún caso es vinculante al proyecto.

Visado Básico:

Visado Ejecución:

Modificaciones:

Revisión:	Descripción:

Proyecto:

Fase de Obra

Situación:

MARBELLA
MARBESA
AVENIDA DE
NAVARRA
151-A

Fecha:

Noviembre 2020

Proyecto nº:

Escala gráfica:

1:75

Plano:

PLANTA BAJA

Plano nº:

P-02

Fecha versión:

12 Noviembre 2020

Promotor:

Dunavista 325 S.L
B- 93584886

Arquitecto:

ALEJANDRO GIMENEZ
ARCHITECTS

Calle Antero, 37
29680 Estepona - Málaga

T: +34 951 253 412
M: +34 652 591 405

www.alejandrogimenez.net

Reciclar después de usar Recycle after use

NOTAS GENERALES: 1. - Los planos arquitectónicos prevalecen sobre los planos de ingenierías e instalaciones. Las discrepancias se deberán consultar con la Dirección Facultativa. 2. - No replantear con los planos estructurales. 3. - Verificar todas las cotas, medidas, niveles y dimensiones en todos los planos antes de iniciar cualquier trabajo. El presente documento es copia de su original del que es autor el arquitecto Alejandro Giménez Ferrer. Su utilización total o parcial, así como cualquier reproducción o cesión a terceros, requerirá la previa autorización expresa de sus autores, quedando en todo caso prohibida cualquier modificación unilateral del mismo. NOTAS PARTICULARES: 1. - Las cotas del topográfico son relativas. 2. - El mobiliario es meramente informativo y en ningún caso es vinculante al proyecto.

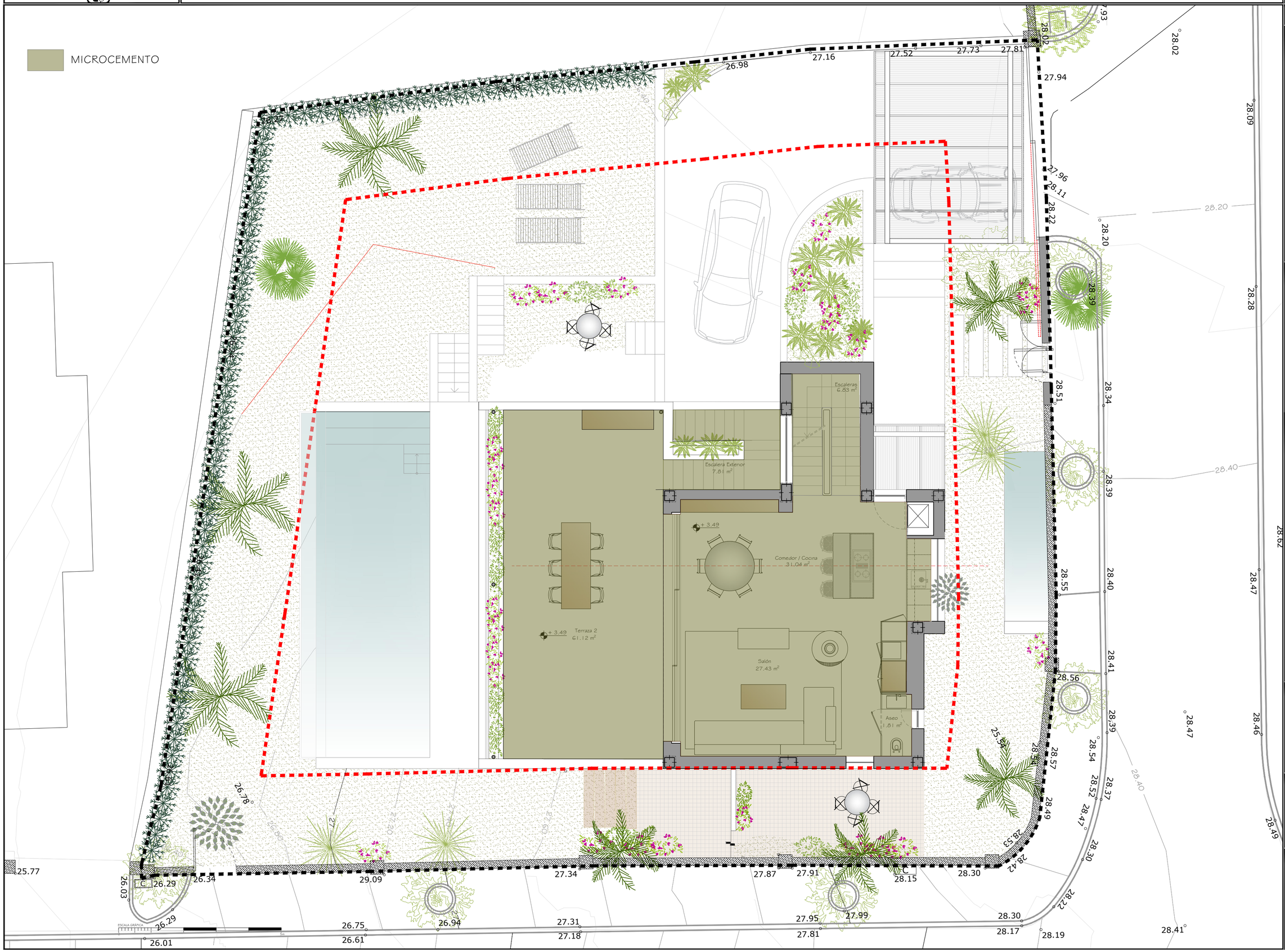

Visado Básico:

Visado Ejecución:

Modificaciones:

Revisión:	Descripción:

Proyecto:

Fase de Obra

Situación:

MARBELLA
MARBESA
AVENIDA DE
NAVARRA
151-A

Fecha:

Noviembre 2020

Proyecto nº:

Escala gráfica:

1:30

Plano:

PLANTA PRIMERA

Plano nº:

P-03

Fecha versión:

12 Noviembre 2020

Promotor:

Dunavista 325 S.L
B- 93584886

Arquitecto:

ALEJANDRO GIMÉNEZ FERRER

COL: 929 C.O.A de Málaga

ALEJANDRO GIMENEZ
ARCHITECTS

Calle Antero, 37
29680 Estepona - Málaga

T: +34 951 253 412
M: +34 652 591 405

www.alejandrogimenez.net

Reciclar después de usar Recycle after use

NOTAS GENERALES: 1. - Los planos arquitectónicos prevalecen sobre los planos de ingenierías e instalaciones. Las discrepancias se deberán consultar con la Dirección Facultativa. 2. - No replantear con los planos estructurales. 3. - Verificar todas las cotas, medidas, niveles y dimensiones en todos los planos antes de iniciar cualquier trabajo. El presente documento es copia de su original del que es autor el arquitecto Alejandro Giménez Ferrer. Su utilización total o parcial, así como cualquier reproducción o cesión a terceros, requerirá la previa autorización expresa de sus autores, quedando en todo caso prohibida cualquier modificación unilateral del mismo. NOTAS PARTICULARES: 1. - Las cotas del topográfico son relativas. 2. - El mobiliario es meramente informativo y en ningún caso es vinculante al proyecto.

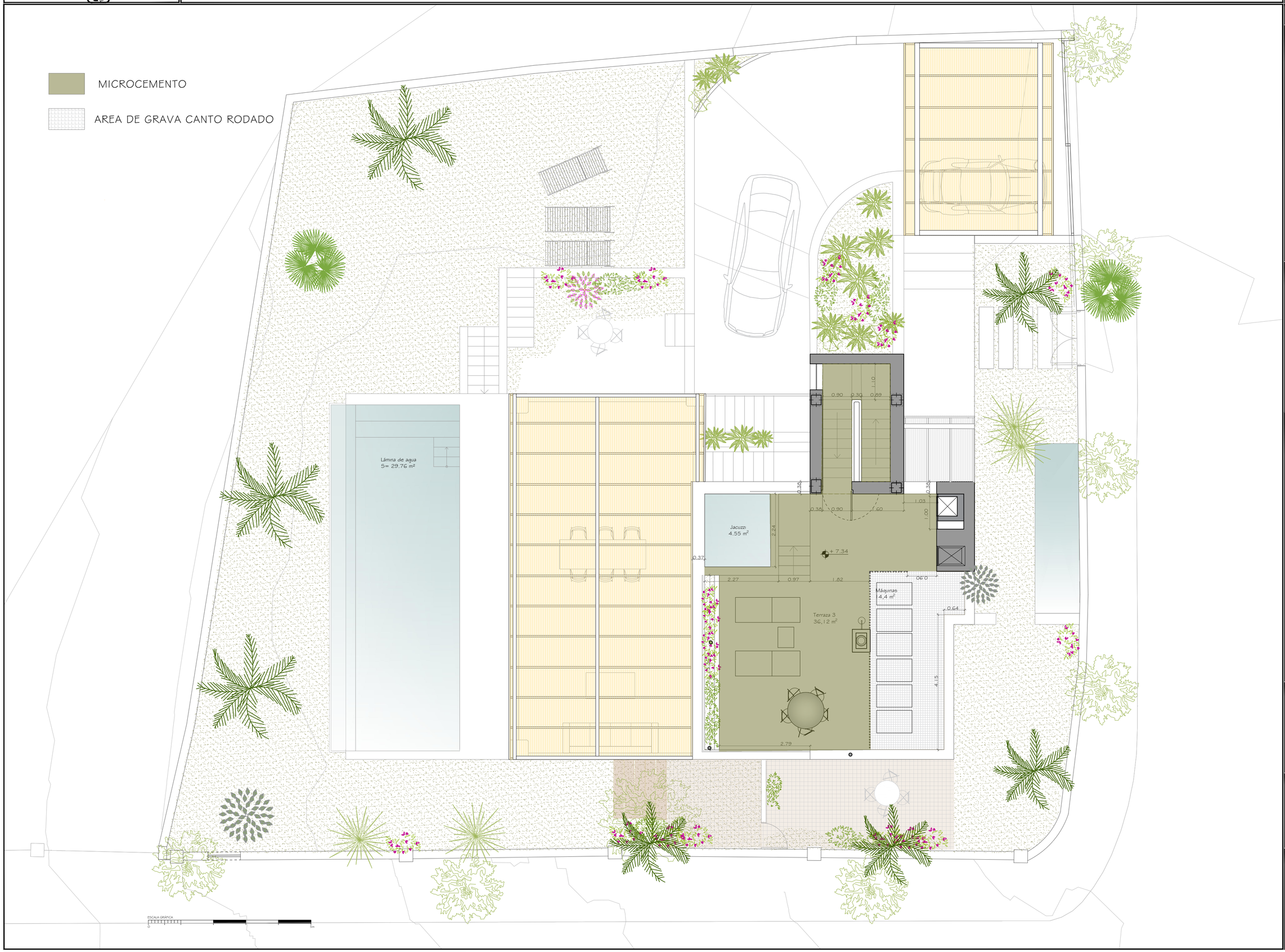

Visado Básico:

Visado Ejecución:

Modificaciones:

Revisión:	Descripción:

Proyecto:

Fase de Obra

Situación:

MARBELLA
MARBESA
AVENIDA DE
NAVARRA
151-A

Fecha:

Noviembre 2020

Proyecto nº:

Escala gráfica:

1:75

Plano:

PLANTA CUBIERTA

Plano nº:

P-04

Fecha versión:

12 Noviembre 2020

Promotor:

Dunavista 325 S.L
B- 93584886

Arquitecto:

ALEJANDRO GIMÉNEZ FERRER

COL: 929 C.O.A de Málaga

ALEJANDRO GIMENEZ
ARCHITECTS

Calle Antero, 37
29680 Estepona - Málaga

T: +34 951 253 412
M: +34 652 591 405

www.alejandrogimenez.net