

González Jacobson
ARQUITECTURA

RODOLFO AMIEVA JACOBSON
DIEGO MACIAS DOMINGUEZ
ARQUITECTOS

Urb. Hacienda LAS CHAPAS s/n
Ctra. Cádiz, Km. 193
29600 MARBELLA
Tel. 95 283 28 59
Fax. 95 283 67 94
info@gjarquitectura.com
www.gjarquitectura.com

**PROYECTO BÁSICO DE 5 BLOQUES
DE VIVIENDAS PLURIFAMILIARES
(48 VIVIENDAS) Y PISCINAS**

SITUACIÓN:	URBANIZACIÓN LA CALA GOLF, PARCELA A5, SUP.R-15, T.M. DE MIJAS (MÁLAGA)		
PROPIEDAD:	ELITE FONDO APARTAMENTO 2, S.L.		
PLANO:	BLOQUE 1 - TIPO A MOBILIARIO PLANTA BAJA (VIVIENDA 1)		
20-07-2018	17-25	BA-05	ESCALA 1:75

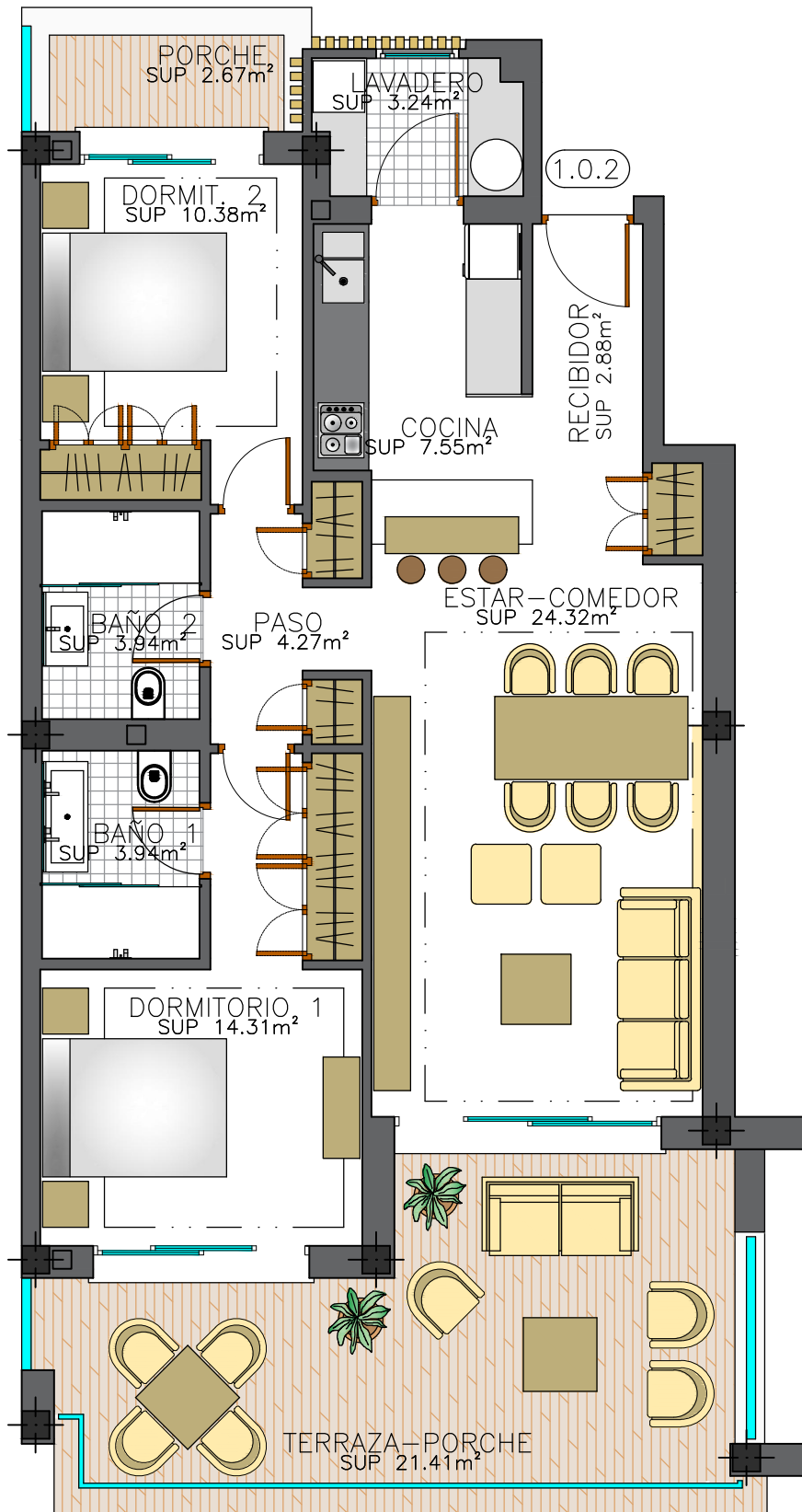

González & Jacobson
ARQUITECTURA

RODOLFO AMIEVA JACOBSON
DIEGO MACIAS DOMINGUEZ
ARQUITECTOS

Urb. Hacienda LAS CHAPAS s/n
Ctra. Cádiz, Km. 193
29600 MARBELLA
Tel. 95 283 28 59
Fax. 95 283 67 94
info@gjarquitectura.com
www.gjarquitectura.com

**PROYECTO BÁSICO DE 5 BLOQUES
DE VIVIENDAS PLURIFAMILIARES
(48 VIVIENDAS) Y PISCINAS**

SITUACIÓN:	URBANIZACIÓN LA CALA GOLF, PARCELA A5, SUP.R-15, T.M. DE MIJAS (MÁLAGA)		
PROPIEDAD:	ELITE FONDO APARTAMENTO 2, S.L.		
PLANO:	BLOQUE 1 - TIPO A MOBILIARIO PLANTA BAJA (VIVIENDA 2)		
20-07-2018	17-25	BA-05	ESCALA 1:75

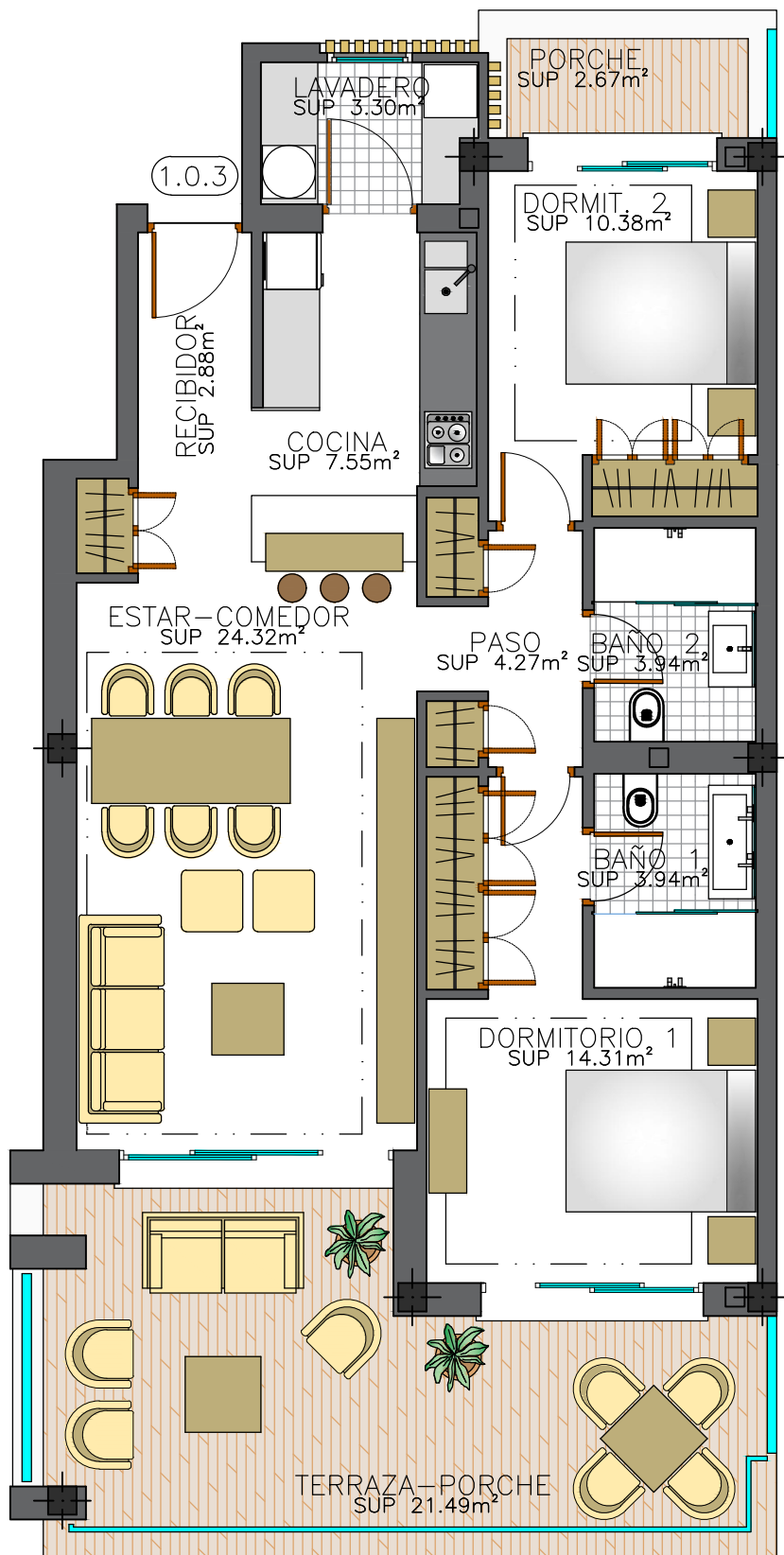

González & Jacobson
ARQUITECTURA

RODOLFO AMIEVA JACOBSON
DIEGO MACIAS DOMINGUEZ
ARQUITECTOS

Urb. Hacienda LAS CHAPAS s/n
Ctra. Cádiz, Km. 193
29600 MARBELLA
Tel. 95 283 28 59
Fax. 95 283 67 94
info@gjarquitectura.com
www.gjarquitectura.com

**PROYECTO BÁSICO DE 5 BLOQUES
DE VIVIENDAS PLURIFAMILIARES
(48 VIVIENDAS) Y PISCINAS**

SITUACIÓN:	URBANIZACIÓN LA CALA GOLF, PARCELA A5, SUP.R-15, T.M. DE MIJAS (MÁLAGA)		
PROPIEDAD:	ELITE FONDO APARTAMENTO 2, S.L.		
PLANO:	BLOQUE 1 - TIPO A MOBILIARIO PLANTA BAJA (VIVIENDA 3)	05	
20-07-2018	17-25		

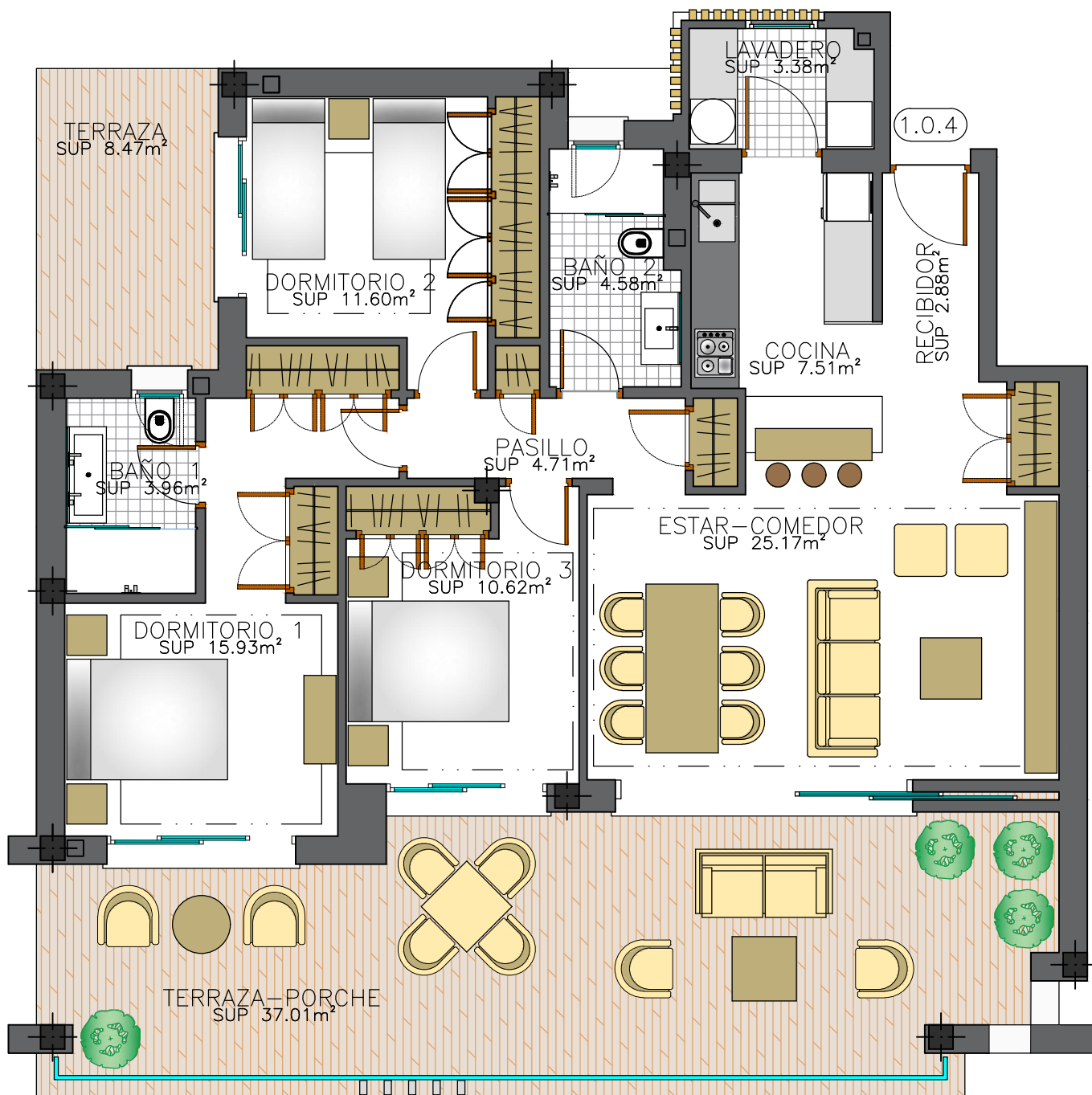

González Jacobson
ARQUITECTURA

RODOLFO AMIEVA JACOBSON
DIEGO MACIAS DOMINGUEZ
ARQUITECTOS

Urb. Hacienda LAS CHAPAS s/n
Ctra. Cádiz, Km. 193
29600 MARBELLA
Tel. 95 283 28 59
Fax. 95 283 67 94
info@gjarquitectura.com
www.gjarquitectura.com

**PROYECTO BÁSICO DE 5 BLOQUES
DE VIVIENDAS PLURIFAMILIARES
(48 VIVIENDAS) Y PISCINAS**

SITUACIÓN:	URBANIZACIÓN LA CALA GOLF, PARCELA A5, SUP.R-15, T.M. DE MIJAS (MÁLAGA)		
PROPIEDAD:	ELITE FONDO APARTAMENTO 2, S.L.		
PLANO:	BLOQUE 1 - TIPO A MOBILIARIO PLANTA BAJA (VIVIENDA 4)		
20-07-2018	17-25	BA-05	ESCALA 1:75

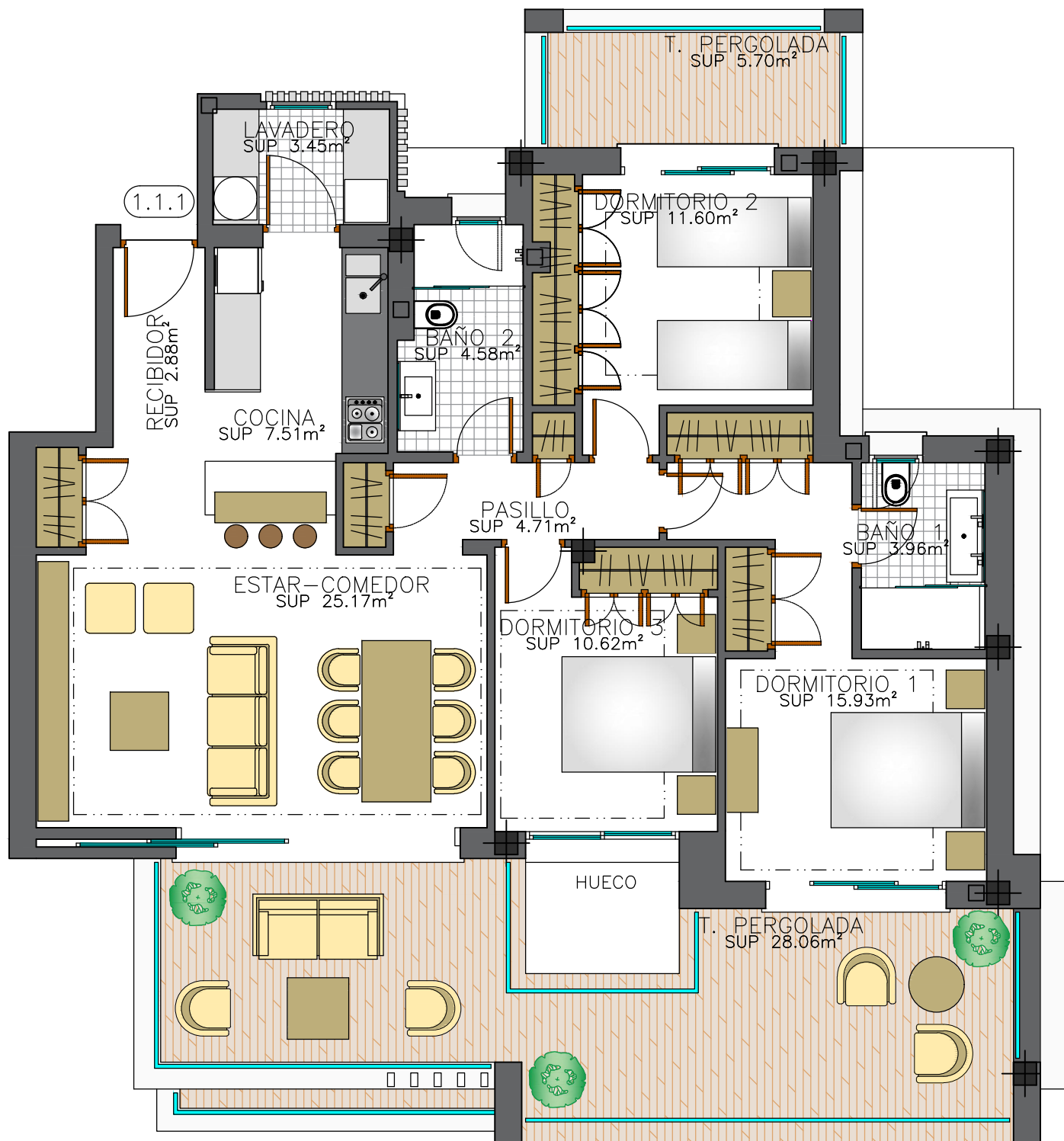

González & Jacobson
ARQUITECTURA

RODOLFO AMIEVA JACOBSON
DIEGO MACIAS DOMINGUEZ
ARQUITECTOS

Urb. Hacienda LAS CHAPAS s/n
Ctra. Cádiz, Km. 193
29600 MARBELLA
Tel. 95 283 28 59
Fax. 95 283 67 94
info@gjarquitectura.com
www.gjarquitectura.com

PROYECTO BÁSICO DE 5 BLOQUES DE VIVIENDAS PLURIFAMILIARES (48 VIVIENDAS) Y PISCINAS

SITUACIÓN:	URBANIZACIÓN LA CALA GOLF, PARCELA A5, SUP.R-15, T.M. DE MIJAS (MÁLAGA)		
PROPIEDAD:	ELITE FONDO APARTAMENTO 2, S.L.		
PLANO:	BLOQUE 1 - TIPO A MOBILIARIO PLANTA PRIMERA (VIVIENDA 1)		
20-07-2018	17-25	BA-05	ESCALA 1:75

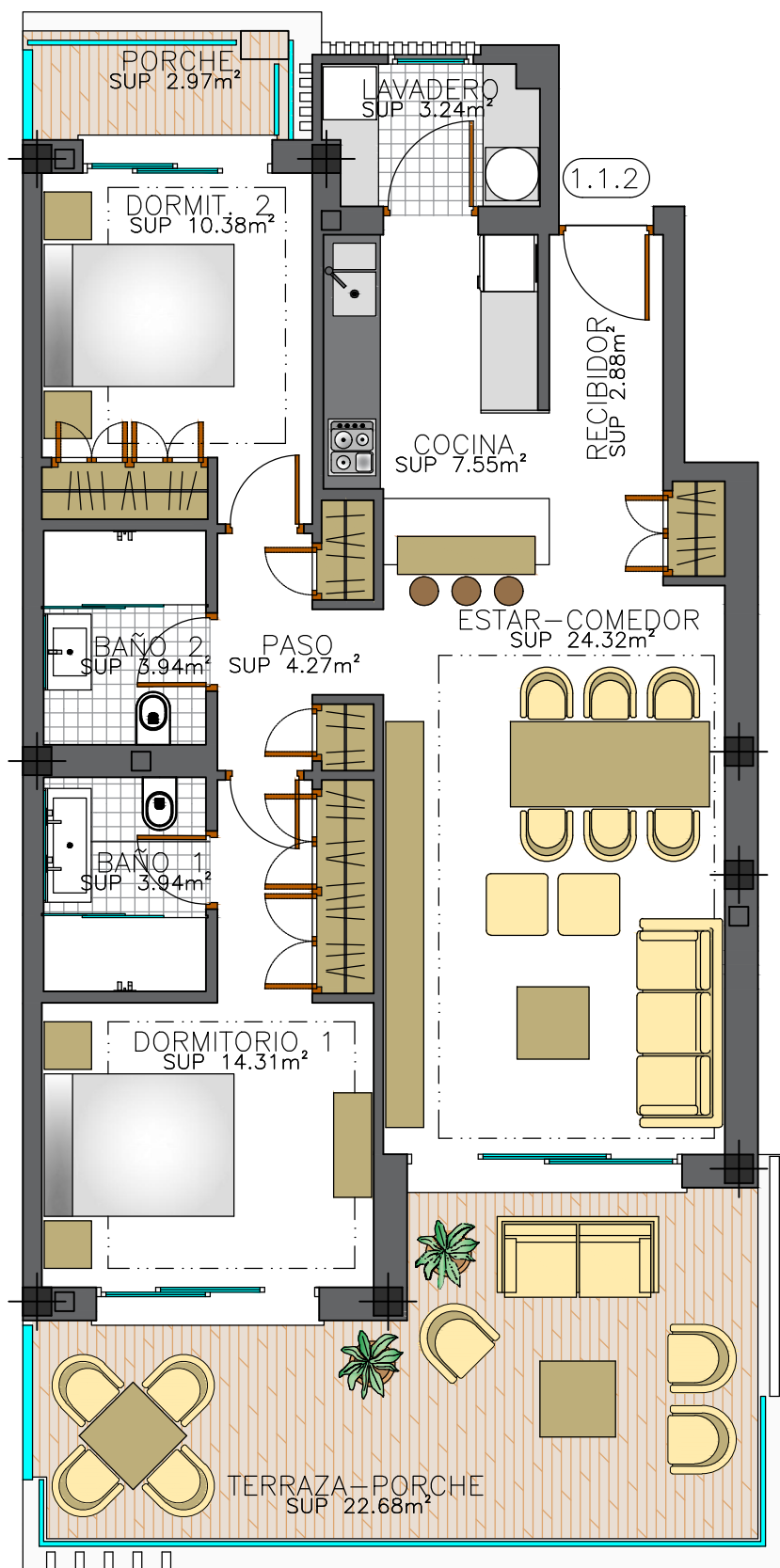

González & Jacobson
ARQUITECTURA

RODOLFO AMIEVA JACOBSON
DIEGO MACIAS DOMINGUEZ
ARQUITECTOS

Urb. Hacienda LAS CHAPAS s/n
Ctra. Cádiz, Km. 193
29600 MARBELLA
Tel. 95 283 28 59
Fax. 95 283 67 94
info@gjarquitectura.com
www.gjarquitectura.com

PROYECTO BÁSICO DE 5 BLOQUES DE VIVIENDAS PLURIFAMILIARES (48 VIVIENDAS) Y PISCINAS

SITUACIÓN:	URBANIZACIÓN LA CALA GOLF, PARCELA A5, SUP.R-15, T.M. DE MIJAS (MÁLAGA)		
PROPIEDAD:	ELITE FONDO APARTAMENTO 2, S.L.		
PLANO:	BLOQUE 1 - TIPO A MOBILIARIO		06
20-07-2018	17-25	BA-05	

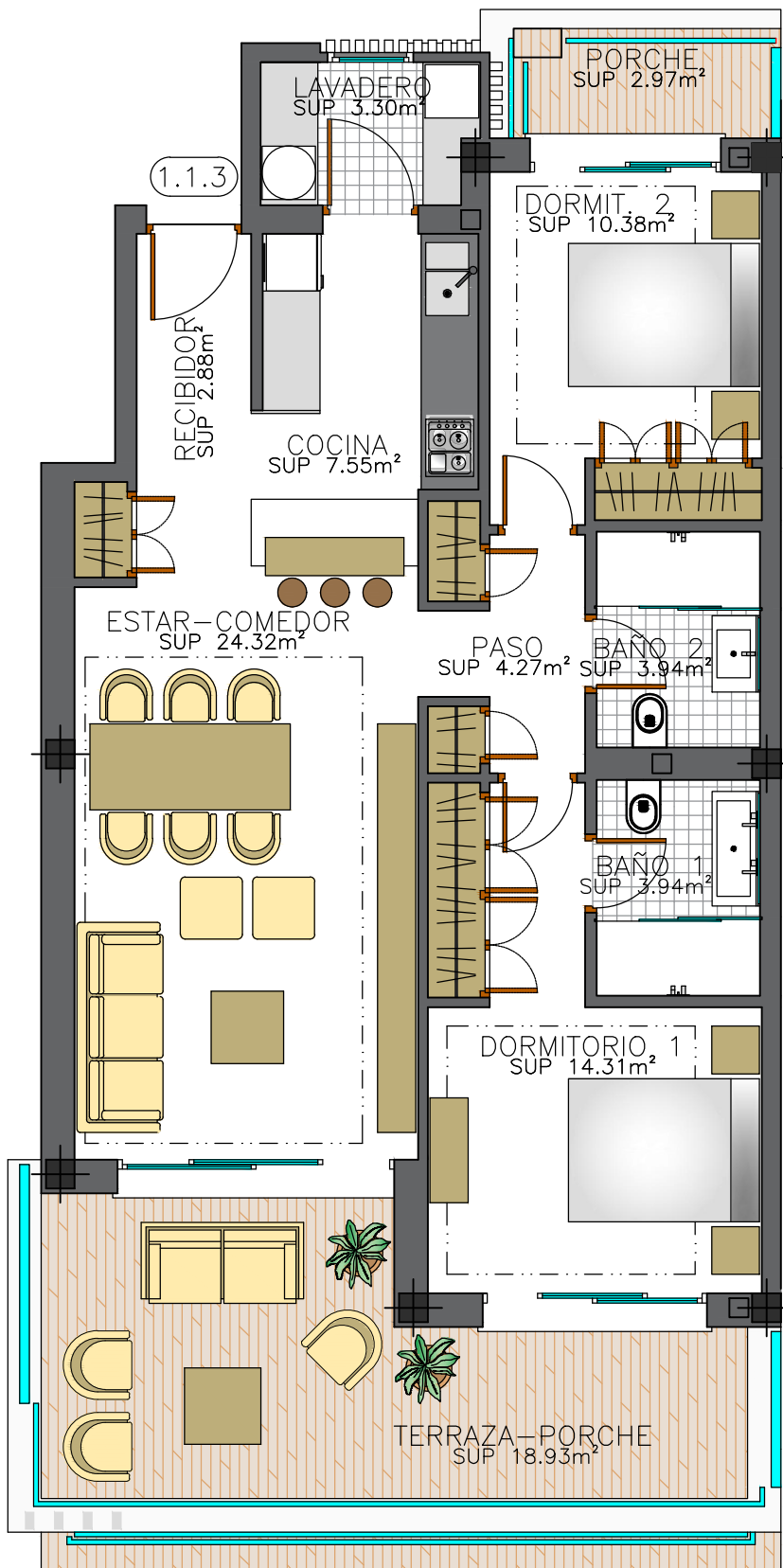

González & Jacobson
ARQUITECTURA

RODOLFO AMIEVA JACOBSON
DIEGO MACIAS DOMINGUEZ
ARQUITECTOS

Urb. Hacienda LAS CHAPAS s/n
Ctra. Cádiz, Km. 193
29600 MARBELLA
Tel. 95 283 28 59
Fax. 95 283 67 94
info@gjarquitectura.com
www.gjarquitectura.com

**PROYECTO BÁSICO DE 5 BLOQUES
DE VIVIENDAS PLURIFAMILIARES
(48 VIVIENDAS) Y PISCINAS**

SITUACIÓN:	URBANIZACIÓN LA CALA GOLF, PARCELA A5, SUP.R-15, T.M. DE MIJAS (MÁLAGA)		
PROPIEDAD:	ELITE FONDO APARTAMENTO 2, S.L.		
PLANO:	BLOQUE 1 - TIPO A MOBILIARIO PLANTA PRIMERA (VIVIENDA 3)		
20-07-2018	17-25	BA-05	ESCALA 1:75

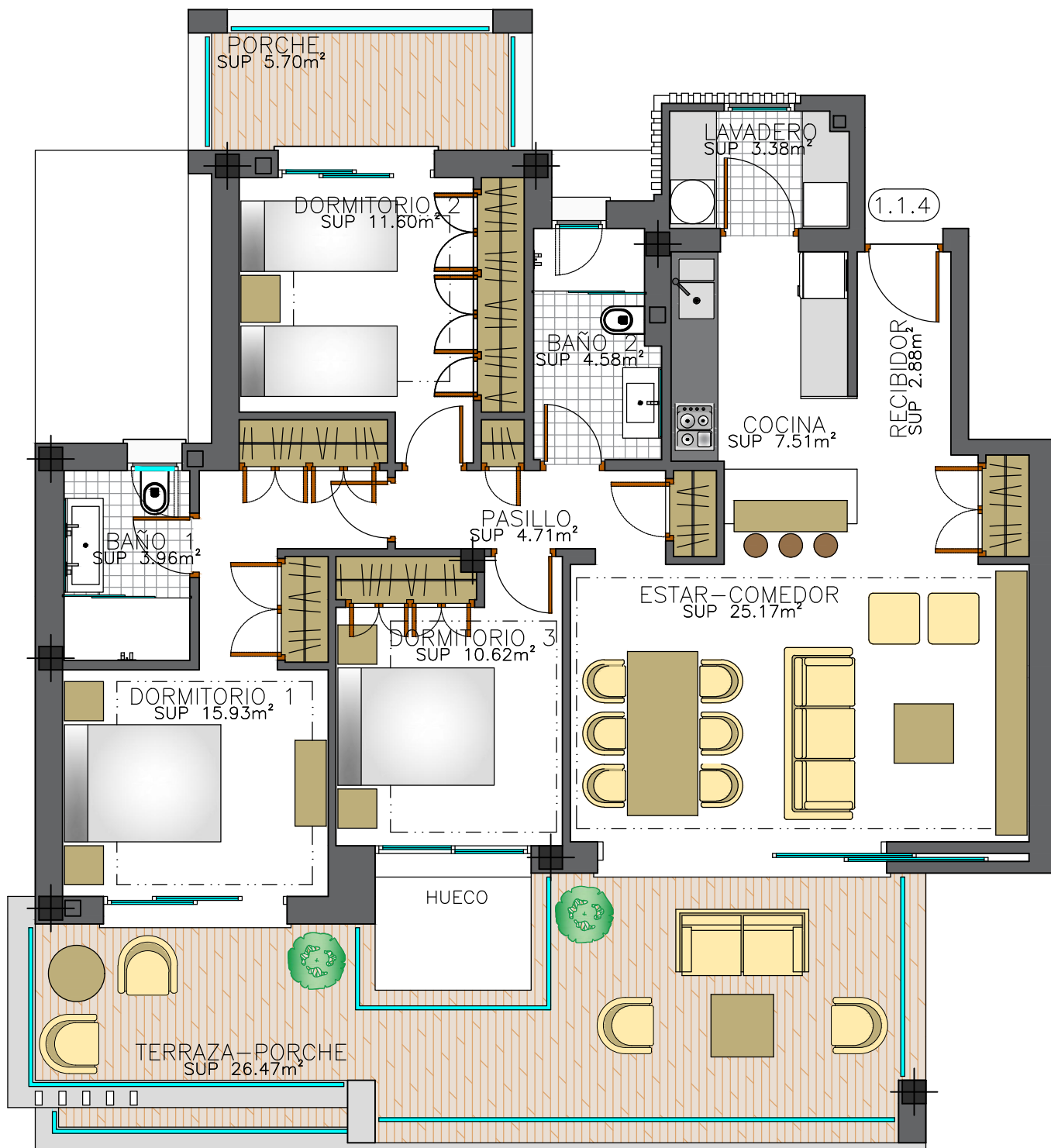

González & Jacobson
ARQUITECTURA

RODOLFO AMIEVA JACOBSON
DIEGO MACIAS DOMINGUEZ
ARQUITECTOS

Urb. Hacienda LAS CHAPAS s/n
Ctra. Cádiz, Km. 193
29600 MARBELLA
Tel. 95 283 28 59
Fax. 95 283 67 94
info@gjarquitectura.com
www.gjarquitectura.com

**PROYECTO BÁSICO DE 5 BLOQUES
DE VIVIENDAS PLURIFAMILIARES
(48 VIVIENDAS) Y PISCINAS**

SITUACIÓN:	URBANIZACIÓN LA CALA GOLF, PARCELA A5, SUP.R-15, T.M. DE MIJAS (MÁLAGA)		
PROPIEDAD:	ELITE FONDO APARTAMENTO 2, S.L.		
PLANO:	BLOQUE 1 - TIPO A MOBILIARIO PLANTA PRIMERA (VIVIENDA 4)		06
20-07-2018	17-25	BA-05	

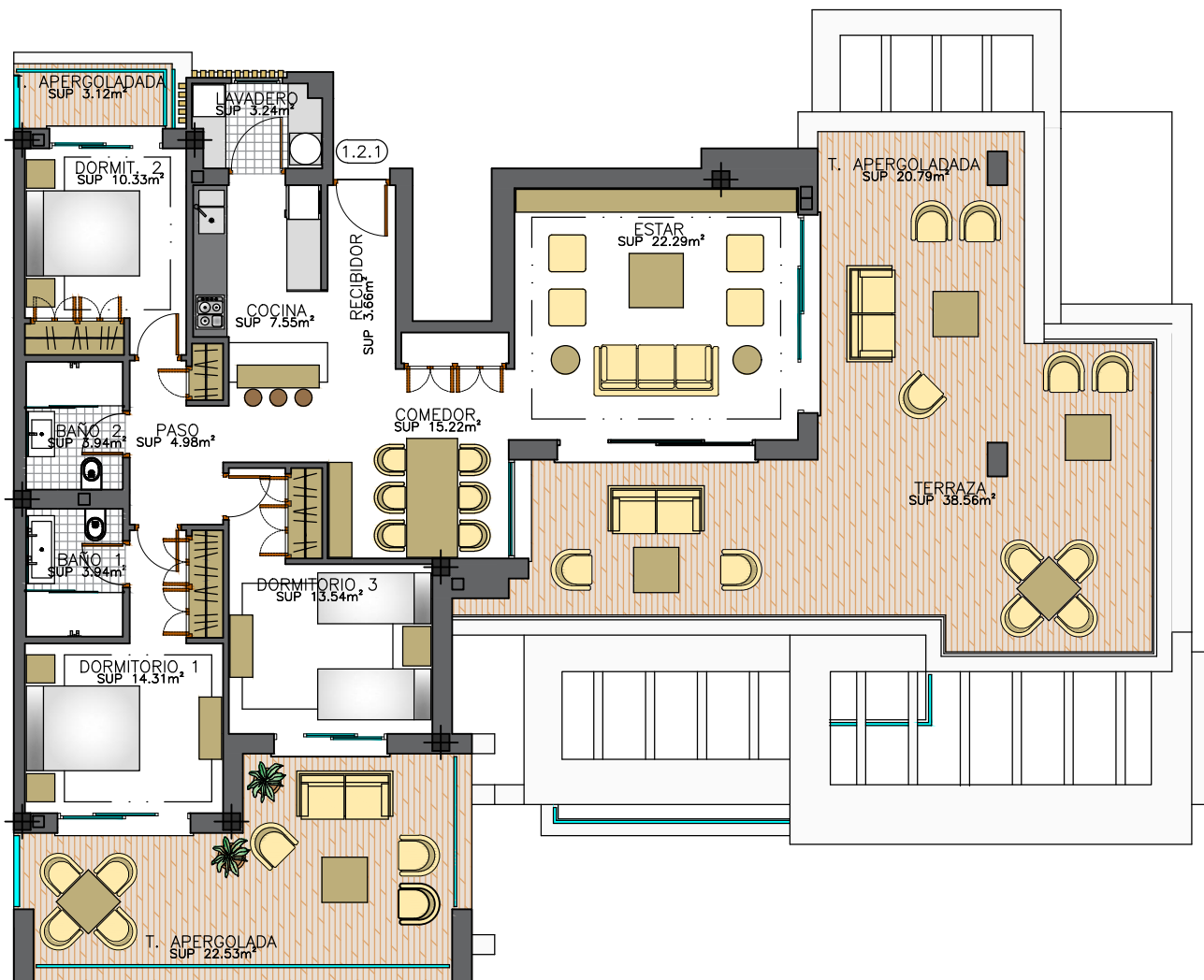

González & Jacobson
ARQUITECTURA

RODOLFO AMIEVA JACOBSON
DIEGO MACIAS DOMINGUEZ
ARQUITECTOS

Urb. Hacienda LAS CHAPAS s/n
Ctra. Cádiz, Km. 193
29600 MARBELLA
Tel. 95 283 28 59
Fax. 95 283 67 94
info@gjararquitectura.com
www.gjararquitectura.com

PROYECTO BÁSICO DE 5 BLOQUES DE VIVIENDAS PLURIFAMILIARES (48 VIVIENDAS) Y PISCINAS

SITUACIÓN:	URBANIZACIÓN LA CALA GOLF, PARCELA A5, SUP.R-15, T.M. DE MIJAS (MÁLAGA)		
PROPIEDAD:	ELITE FONDO APARTAMENTO 2, S.L.		
PLANO:	BLOQUE 1 - TIPO A MOBILIARIO PLANTA SEGUNDA (VIVIENDA 1)		
20-07-2018	17-25	BA-05	ESCALA 1:125

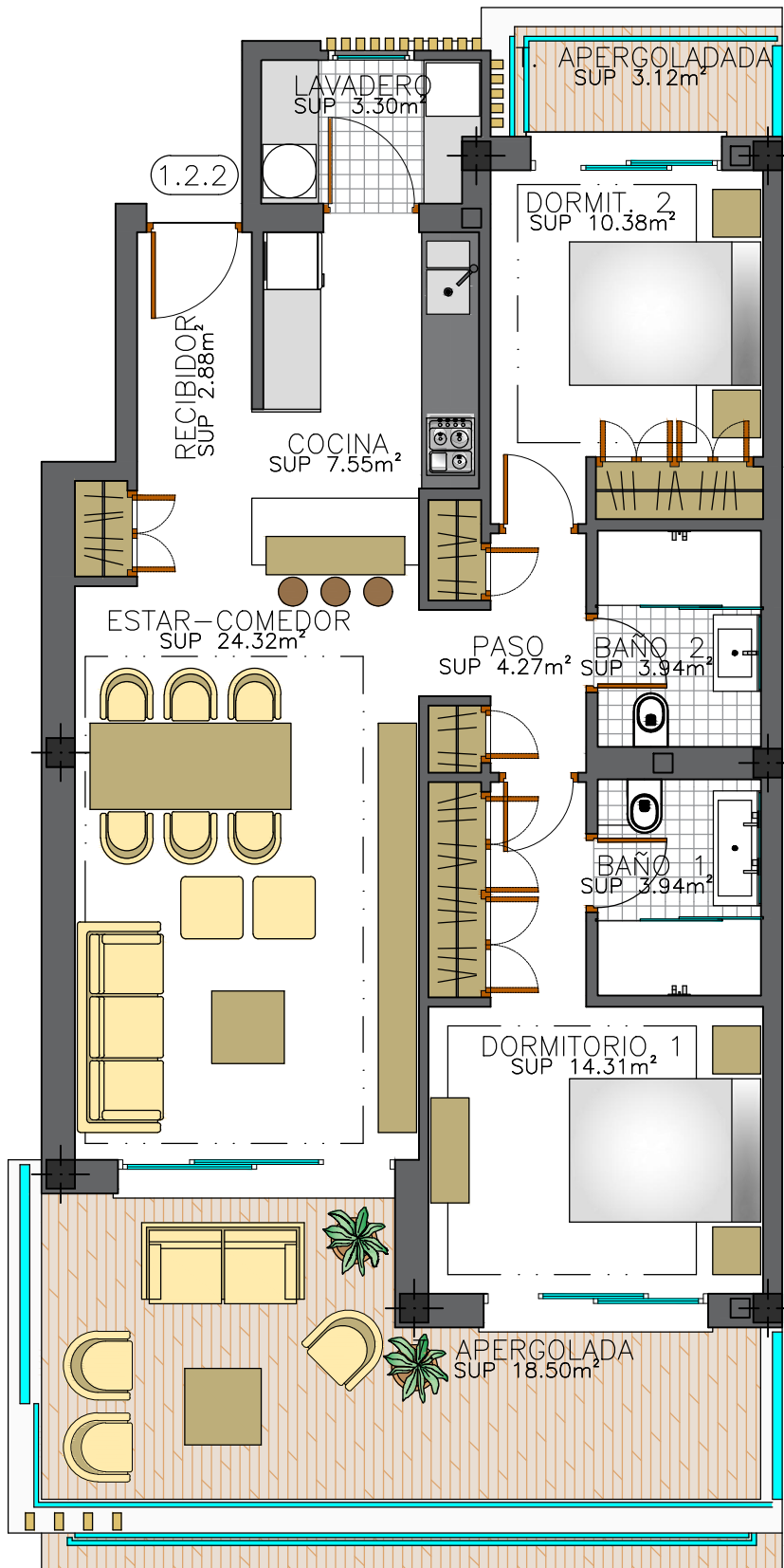

González & Jacobson
ARQUITECTURA

RODOLFO AMIEVA JACOBSON
DIEGO MACIAS DOMINGUEZ
ARQUITECTOS

Urb. Hacienda LAS CHAPAS s/n
Ctra. Cádiz, Km. 193
29600 MARBELLA
Tel. 95 283 28 59
Fax. 95 283 67 94
info@gjarquitectura.com
www.gjarquitectura.com

**PROYECTO BÁSICO DE 5 BLOQUES
DE VIVIENDAS PLURIFAMILIARES
(48 VIVIENDAS) Y PISCINAS**

SITUACIÓN:	URBANIZACIÓN LA CALA GOLF, PARCELA A5, SUP.R-15, T.M. DE MIJAS (MÁLAGA)		
PROPIEDAD:	ELITE FONDO APARTAMENTO 2, S.L.		
PLANO:	BLOQUE 1 - TIPO A MOBILIARIO PLANTA SEGUNDA (VIVIENDA 2)		
20-07-2018	17-25	BA-05	ESCALA 1:75

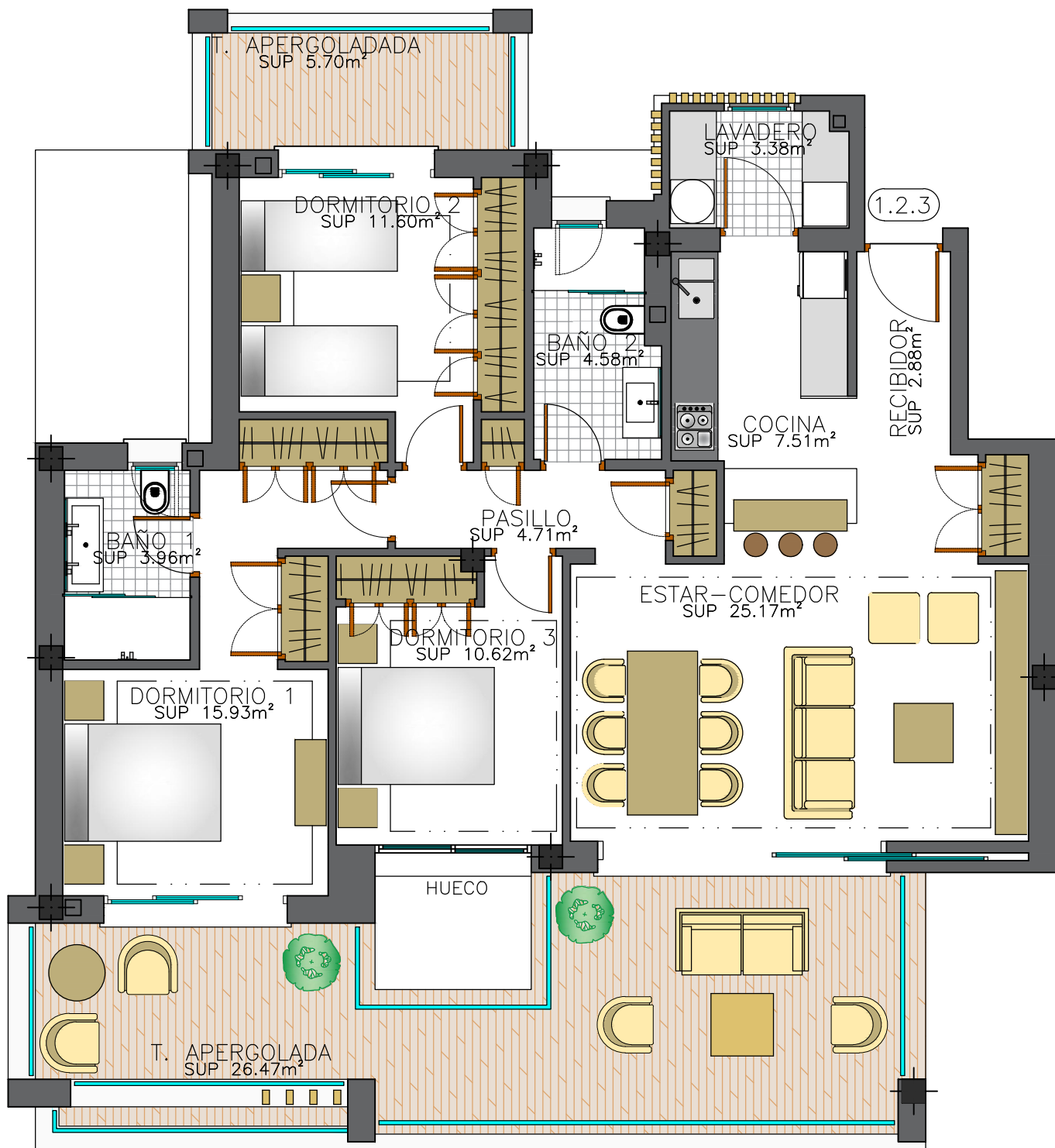

González & Jacobson
ARQUITECTURA

RODOLFO AMIEVA JACOBSON
DIEGO MACIAS DOMINGUEZ
ARQUITECTOS

Urb. Hacienda LAS CHAPAS s/n
Ctra. Cádiz, Km. 193
29600 MARBELLA
Tel. 95 283 28 59
Fax. 95 283 67 94
info@gjarquitectura.com
www.gjarquitectura.com

PROYECTO BÁSICO DE 5 BLOQUES DE VIVIENDAS PLURIFAMILIARES (48 VIVIENDAS) Y PISCINAS

SITUACIÓN:	URBANIZACIÓN LA CALA GOLF, PARCELA A5, SUP.R-15, T.M. DE MIJAS (MÁLAGA)		
PROPIEDAD:	ELITE FONDO APARTAMENTO 2, S.L.		
PLANO:	BLOQUE 1 - TIPO A MOBILIARIO PLANTA SEGUNDA (VIVIENDA 3)		
20-07-2018	17-25	BA-05	ESCALA 1:75

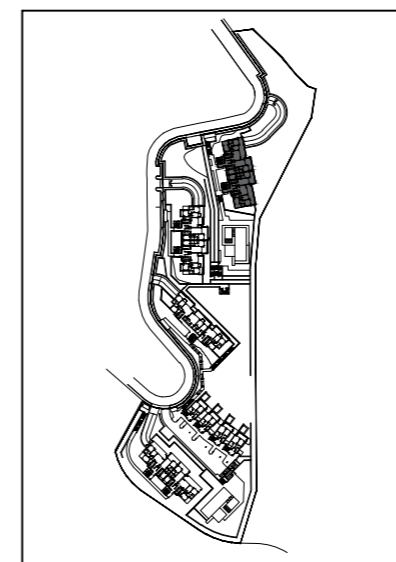
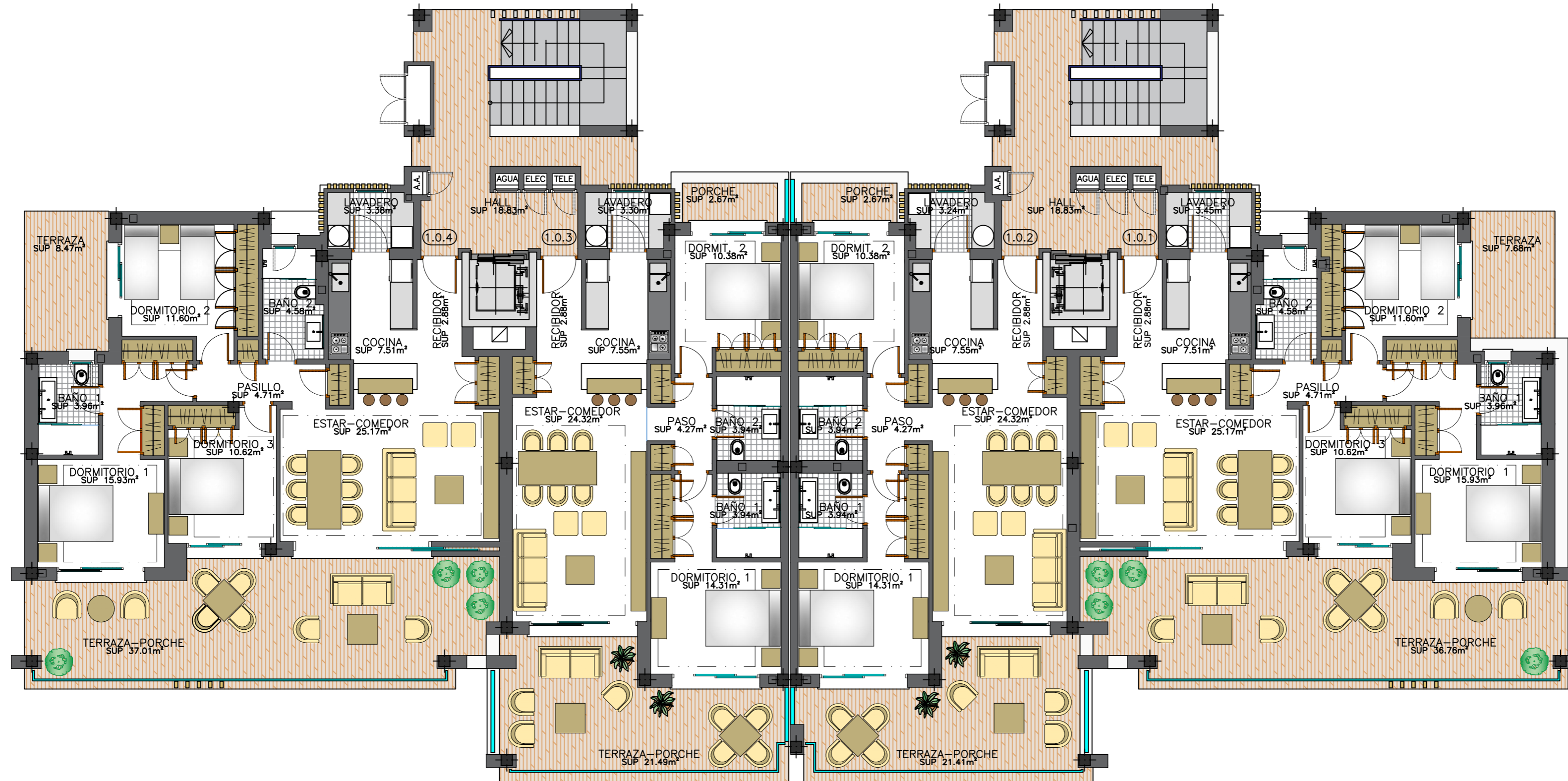

González Jacobson
ARQUITECTURA
RODOLFO AMIEVA JACOBSON
DIEGO MACIAS DOMINGUEZ
ARQUITECTOS

Urb. Hacienda LAS CHAPAS s/n
Ctra. Cádiz, Km. 193
29600 MARBELLA
Tel. 95 283 28 59
Fax. 95 283 67 94
info@gjarquitectura.com
www.gjarquitectura.com

**PROYECTO BÁSICO DE 5 BLOQUES
DE VIVIENDAS PLURIFAMILIARES
(48 VIVIENDAS) Y PISCINAS**

SITUACIÓN:	URBANIZACIÓN LA CALA GOLF, PARCELA A5, SUP.R-15, T.M. DE MIJAS (MÁLAGA)		
PROPIEDAD:	ELITE FONDO APARTAMENTO 2, S.L.		
PLANO:	BLOQUE 1 - TIPO A MOBILIARIO PLANTA BAJA (ACCESO VIVIENDA)		
20-07-2018	17-25	BA-05	ESCALA 1:100

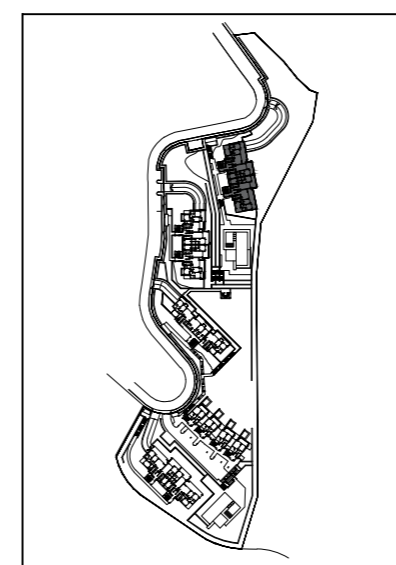
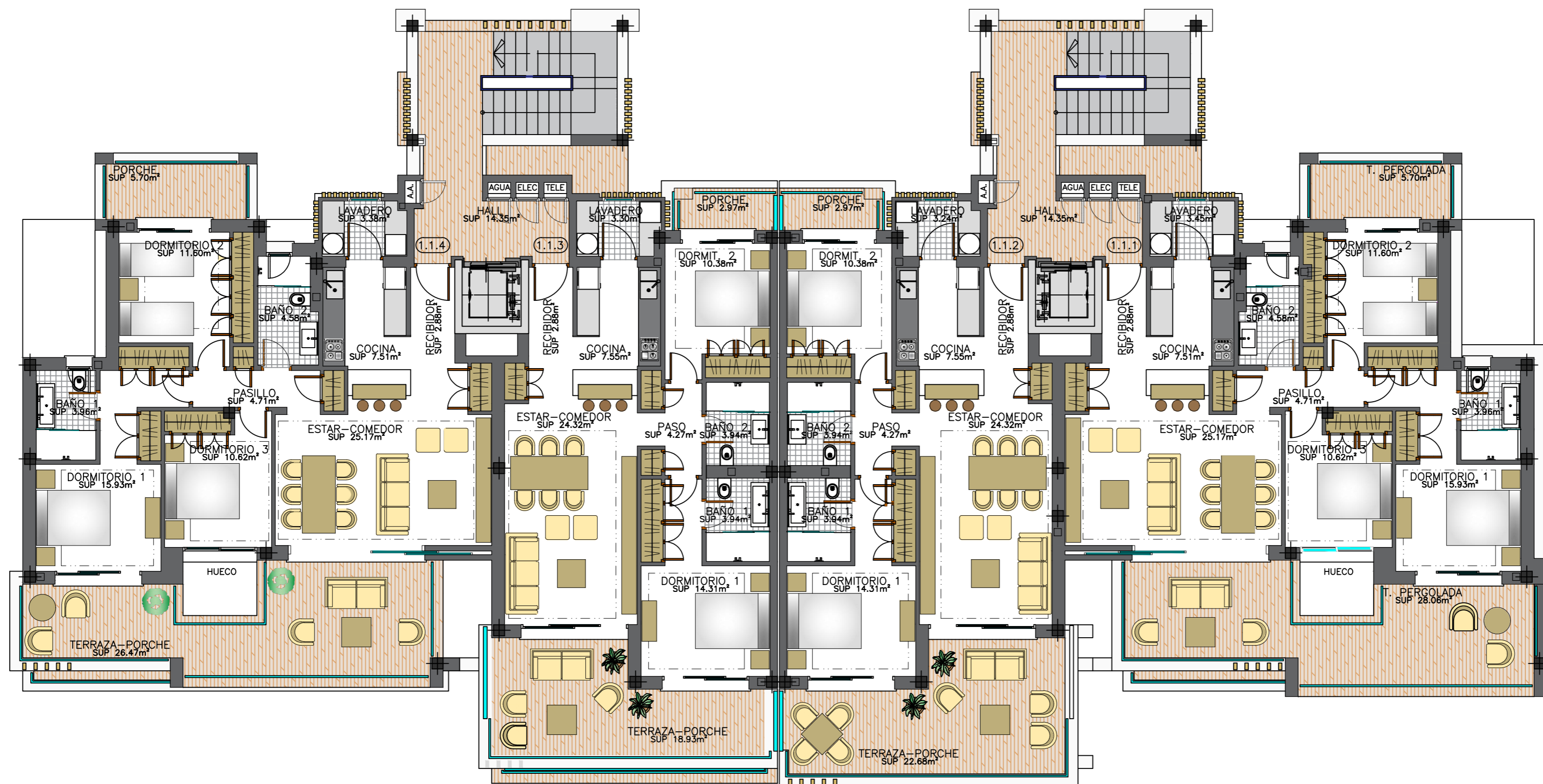

González Jacobson
ARQUITECTURA
RODOLFO AMIEVA JACOBSON
DIEGO MACIAS DOMINGUEZ
ARQUITECTOS

Urb. Hacienda LAS CHAPAS s/n
Ctra. Cádiz, Km. 193
29600 MARBELLA
Tel. 95 283 28 59
Fax. 95 283 67 94
info@gjarquitectura.com
www.gjarquitectura.com

**PROYECTO BÁSICO DE 5 BLOQUES
DE VIVIENDAS PLURIFAMILIARES
(48 VIVIENDAS) Y PISCINAS**

SITUACIÓN:	URBANIZACIÓN LA CALA GOLF, PARCELA A5, SUP.R-15, T.M. DE MIJAS (MÁLAGA)		
PROPIEDAD:	ELITE FONDO APARTAMENTO 2, S.L.		
PLANO:	BLOQUE 1 - TIPO A MOBILIARIO PLANTA PRIMERA		06
20-07-2018	17-25	BA-06	

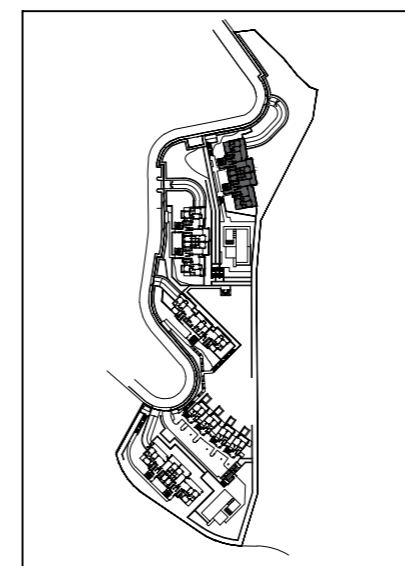
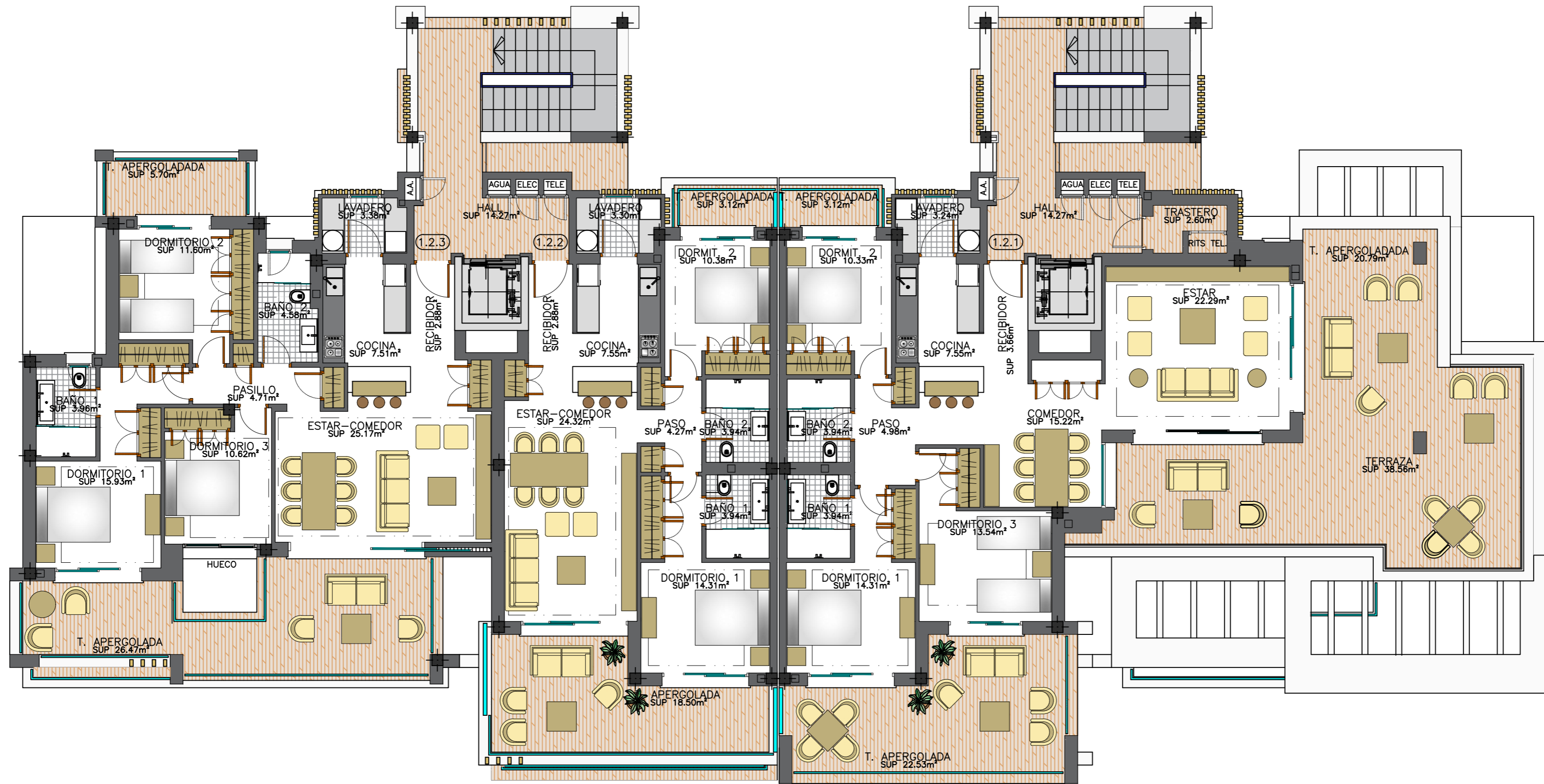

González Jacobson
ARQUITECTURA
RODOLFO AMIEVA JACOBSON
DIEGO MACIAS DOMINGUEZ
ARQUITECTOS

Urb. Hacienda LAS CHAPAS s/n
Ctra. Cádiz, Km. 193
29600 MARBELLA
Tel. 95 283 28 59
Fax. 95 283 67 94
info@gjarquitectura.com
www.gjarquitectura.com

PROYECTO BÁSICO DE 5 BLOQUES DE VIVIENDAS PLURIFAMILIARES (48 VIVIENDAS) Y PISCINAS

SITUACIÓN:	URBANIZACIÓN LA CALA GOLF, PARCELA A5, SUP.R-15, T.M. DE MIJAS (MÁLAGA)		
PROPIEDAD:	ELITE FONDO APARTAMENTO 2, S.L.		
PLANO:	BLOQUE 1 - TIPO A MOBILIARIO PLANTA SEGUNDA		07
20-07-2018	17-25	BA-07 ESCALA 1:100	

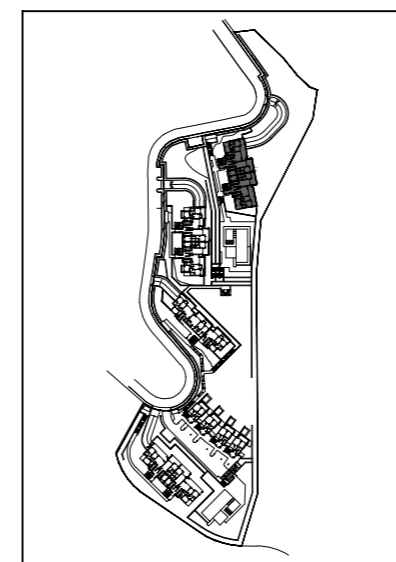
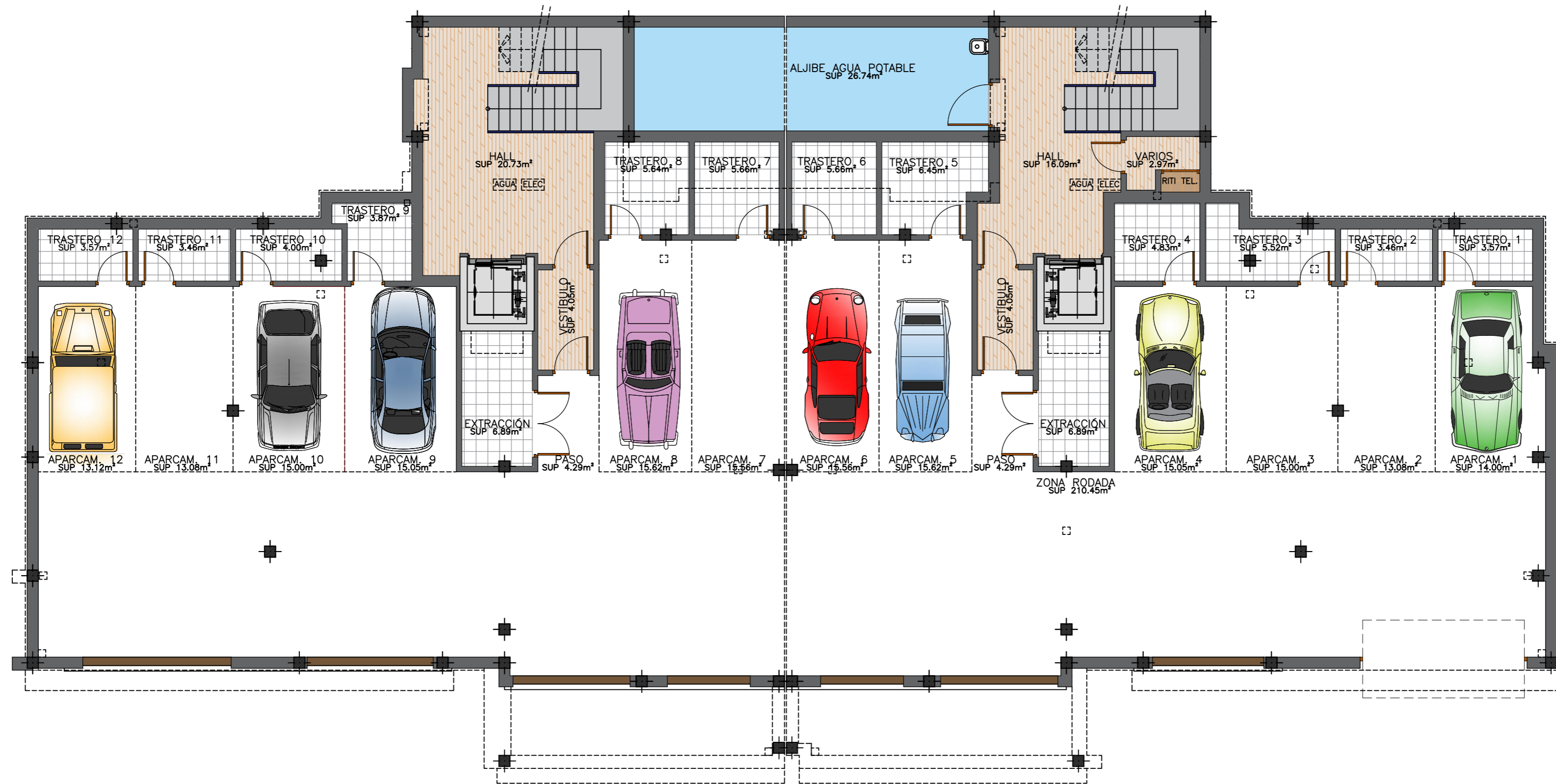

González Jacobson
ARQUITECTURA

RODOLFO AMIEVA JACOBSON
DIEGO MACIAS DOMINGUEZ
ARQUITECTOS

Urb. Hacienda LAS CHAPAS s/n
Ctra. Cádiz, Km. 193
29600 MARBELLA
Tel. 95 283 28 59
Fax. 95 283 67 94
info@gjarquitectura.com
www.gjarquitectura.com

**PROYECTO BÁSICO DE 5 BLOQUES
DE VIVIENDAS PLURIFAMILIARES
(48 VIVIENDAS) Y PISCINAS**

SITUACIÓN:	URBANIZACIÓN LA CALA GOLF, PARCELA A5, SUP.R-15, T.M. DE MIJAS (MÁLAGA)		
PROPIEDAD:	ELITE FONDO APARTAMENTO 2, S.L.		
PLANO:	BLOQUE 1 - TIPO A MOBILIARIO PLANTA SÓTANO		04
20-07-2018	17-25	BA-04	