

Nivel 5 (+6.00)

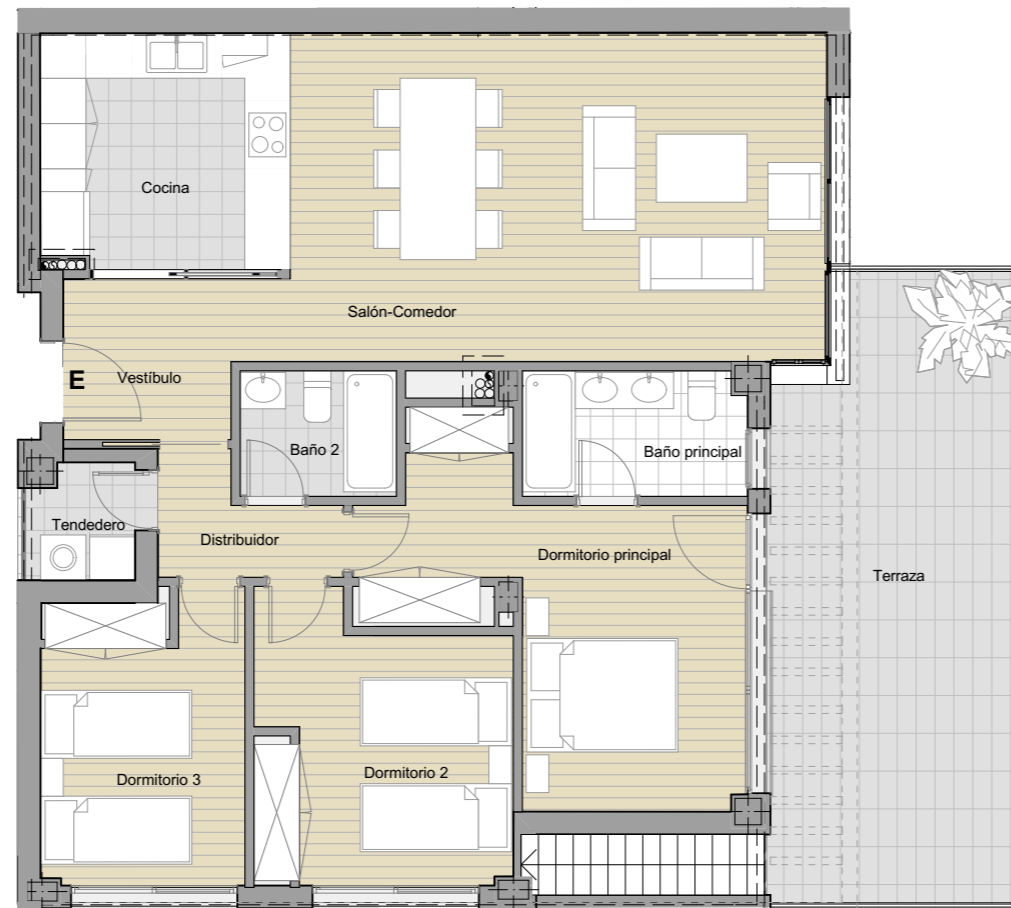

Nivel 6 (+9.00)

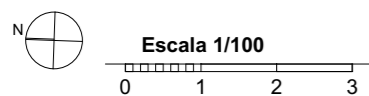
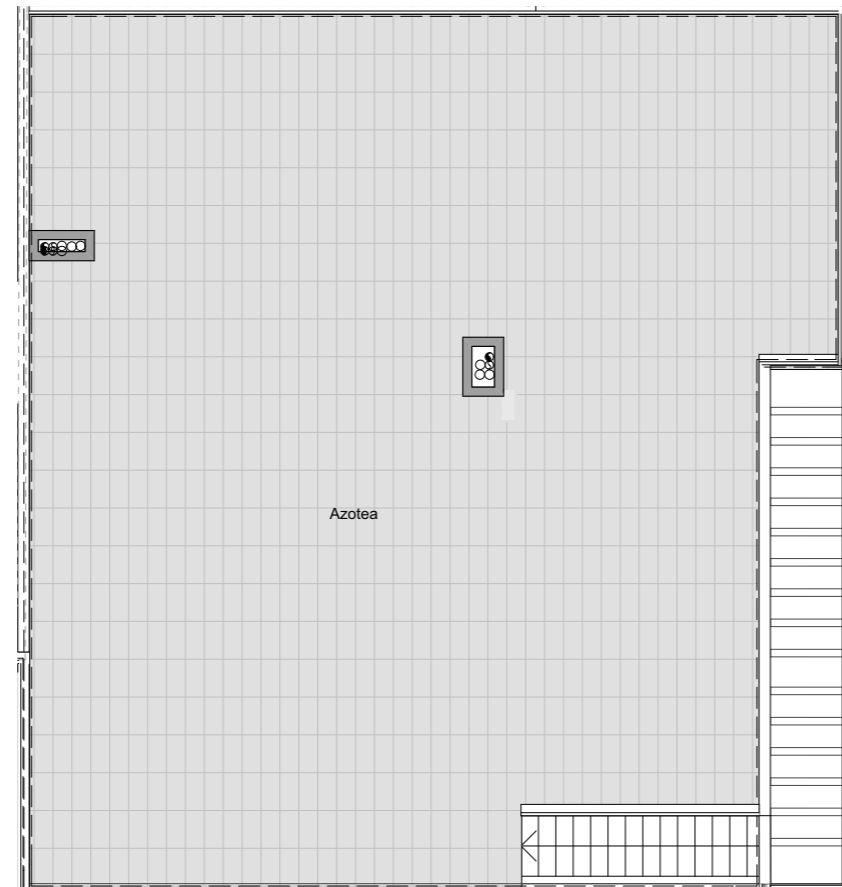

SUPERFICIE DE VIVIENDA

Superficie útil	m ²
Vestíbulo	5.77
Salón-Comedor	30.87
Cocina	10.25
Distribuidor	3.06
Dormitorio principal	17.20
Baño principal	4.94
Dormitorio 2	12.07
Dormitorio 3	10.29
Baño 2	3.43
Sup. útil INTERIOR vivienda	99.91m²
Tendedero	2.03
Terraza	27.17
Azotea	112.90
Sup. útil vivienda s/BOJA (INT+EXT)	107.67m²
Sup. construida vivienda s/BOJA	144.84m²

Nota: La superficie útil según Decreto 218/2005 se define como la superficie del suelo interior de la vivienda y el 50% de espacios exteriores privativos limitándose al 10% de la útil interior.

EMPLAZAMIENTO

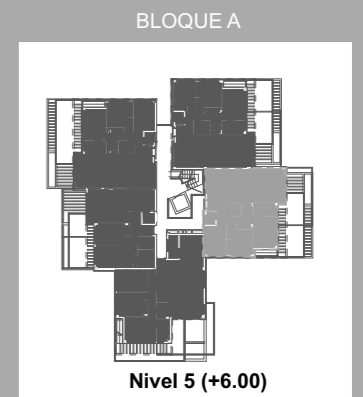
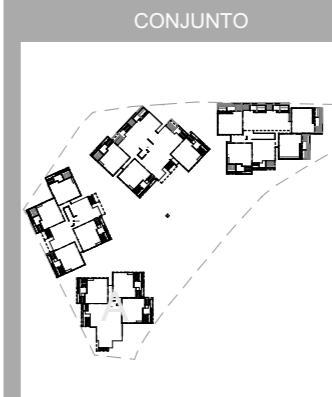

* Nota:

El presente documento es de carácter informativo, no reviste carácter contractual y podrá experimentar pequeñas variaciones por exigencias técnicas del proyecto. Todo el mobiliario, es meramente informativo, no va instalado. Los giros de puertas y la distribución de aparatos sanitarios no son vinculantes. Las superficies expresadas son aproximadas, pudiendo experimentar modificaciones por razones de índole técnica en el desarrollo de la ejecución de la obra.