

Nivel 3 (± 0.00)

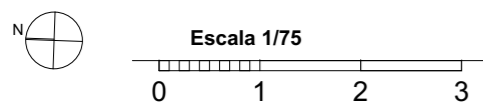

* Nota:

El presente documento es de carácter informativo, no reviste carácter contractual y podrá experimentar pequeñas variaciones por exigencias técnicas del proyecto. Todo el mobiliario, es meramente informativo, no va instalado. Los giros de puertas y la distribución de aparatos sanitarios no son vinculantes. Las superficies expresadas son aproximadas, pudiendo experimentar modificaciones por razones de índole técnica en el desarrollo de la ejecución de la obra.

SUPERFICIE DE VIVIENDA

Superficie útil	m ²
Vestíbulo	6.68
Salón-Comedor	29.56
Cocina	9.84
Distribuidor	1.54
Dormitorio principal	14.79
Baño principal	5.70
Dormitorio 2	11.18
Baño 2	3.44
Sup. útil INTERIOR vivienda	84.78m²
Tendedero	2.05
Porche	57.50
Sup. útil vivienda s/BOJA (INT+EXT)	91.00m²
Sup. construida vivienda s/BOJA	120.66m²

Nota: La superficie útil según Decreto 218/2005 se define como la superficie del suelo interior de la vivienda y el 50% de espacios exteriores privativos limitándose al 10% de la útil interior.

EMPLAZAMIENTO

CONJUNTO

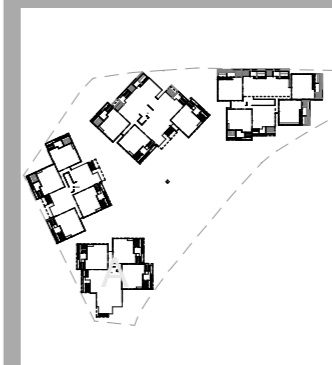

BLOQUE A

