

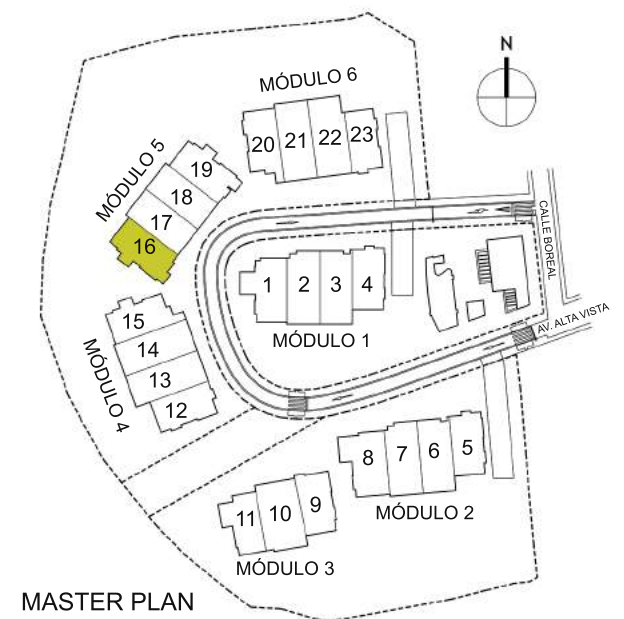

VIVIENDA 16		SUPERFICIES CONSTRUIDAS (M2)
P. BAJA		85,24
P. ALTA		83,04
P. SOLÁRIUM		0,00
P. SÓTANO		58,39
APARCAMIENTO		37,82
		264,49
PORCHES		39,50
TERRAZAS		108,46
SOLÁRIUM		86,29
ZONA COMÚN	4,70 %	108,94
TOTALES		607,68
SUPERFICIE PARCELA		422,08
SUPERFICIE ÚTIL SEGÚN DECRETO BOJA 218/2005		
SEGÚN DECRETO BOJA 218/2005		247,69

EL PRESENTE DOCUMENTO ES DE CARÁCTER INFORMATIVO Y PODRÁ EXPERIMENTAR VARIACIONES POR EXIGENCIAS TÉCNICAS DEL PROYECTO. TODO EL MOBILIARIO, INCLUIDO EL DE LA COCINA, ES MERAMENTE INFORMATIVO. LAS SUPERFICIES EXPRESADAS PUEDEN EXPERIMENTAR MODIFICACIONES POR RAZONES DE ÍNDOLE TÉCNICA EN EL DESARROLLO DE LA EJECUCIÓN DE LAS OBRAS. LAS SUPERFICIES INDICADAS A CONTINUACIÓN ESTÁN CALCULADAS CONFORME AL DECRETO 218/2005 DE INFORMACIÓN AL CONSUMIDOR EN LA COMPRAVENTA Y ARRENDAMIENTO DE VIVIENDAS DE ANDALUCÍA.



MASTER PLAN

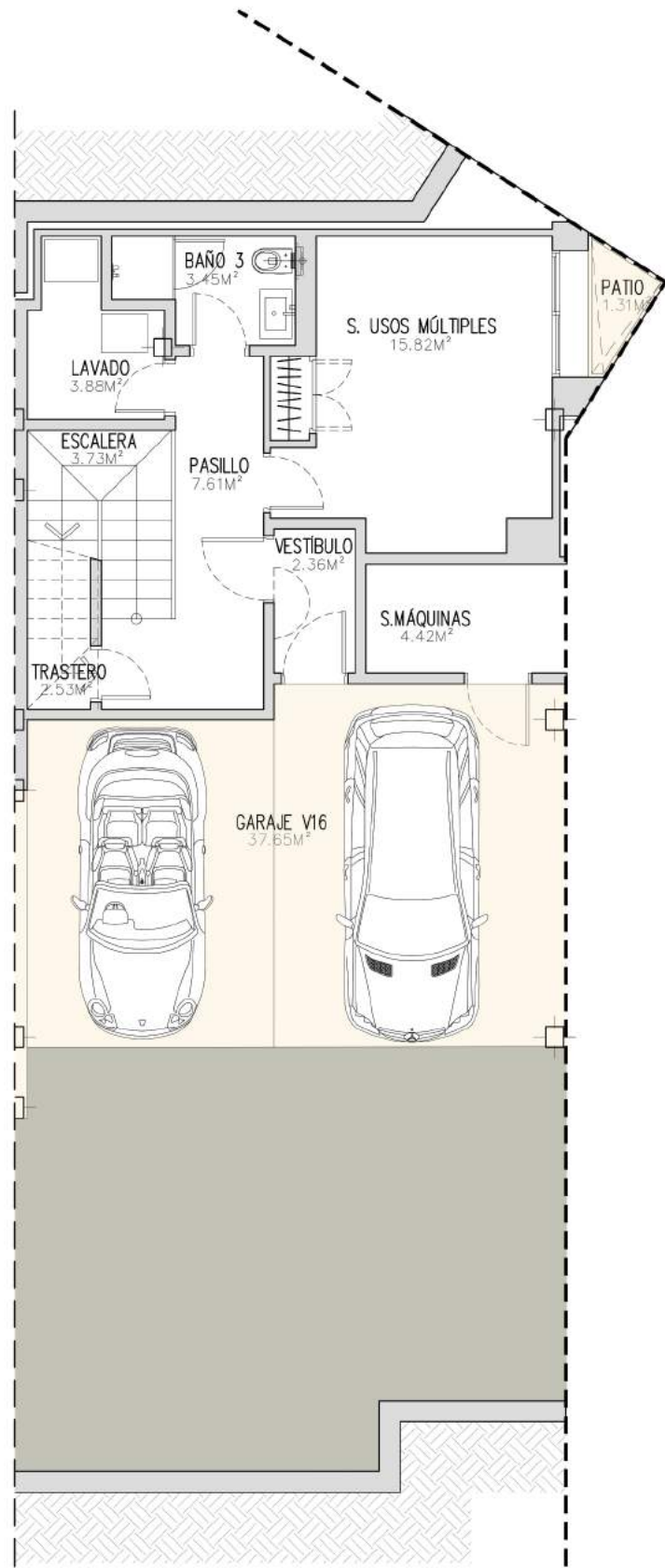

PLANTA SÓTANO

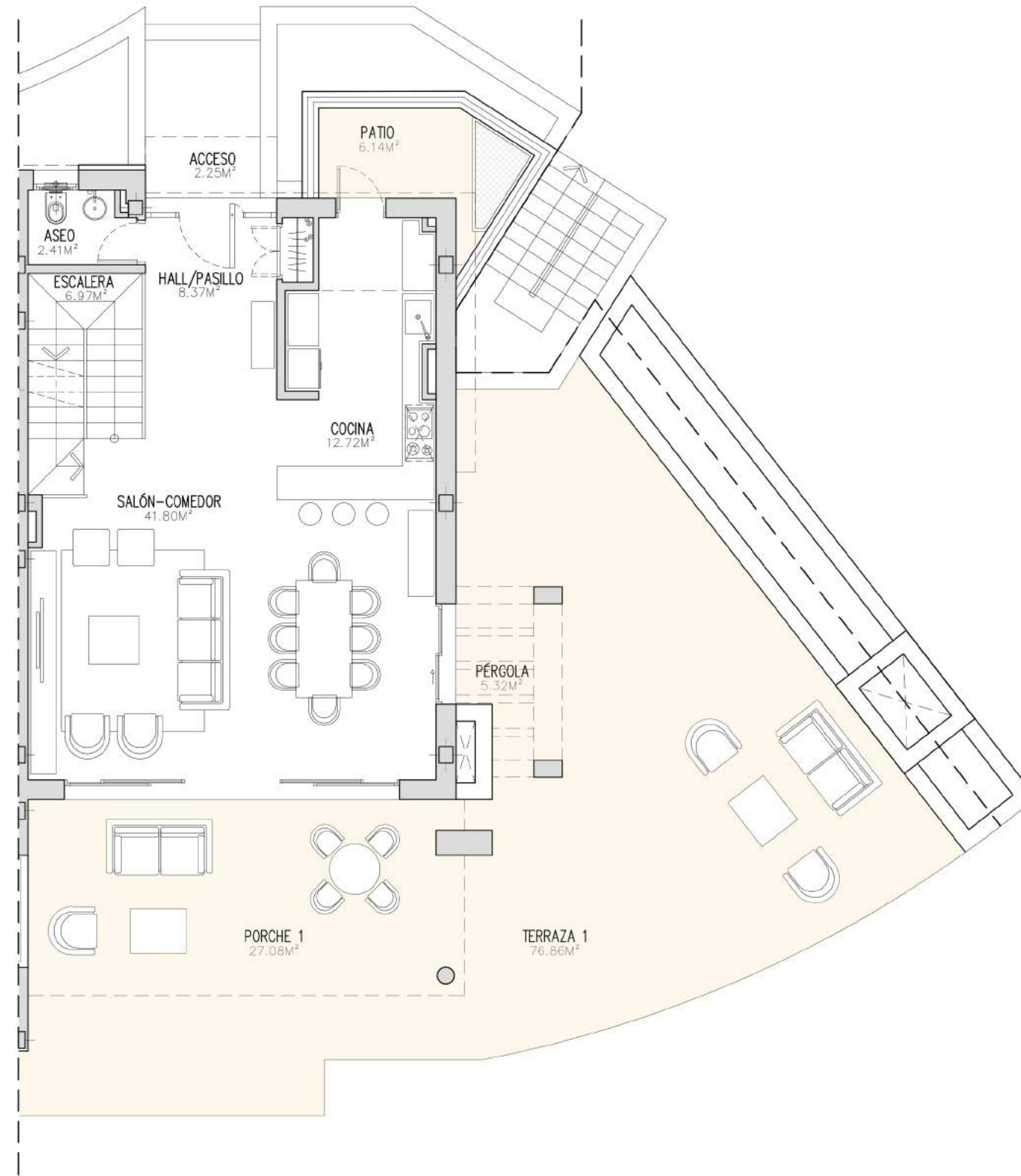

PLANTA BAJA

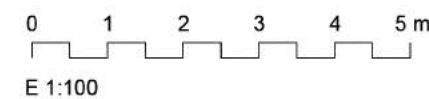

TREETOPS

GUADALMINA LUXURY RESIDENCES
MARBELLA



VIVIENDA 16		SUPERFICIES CONSTRUIDAS (M2)
P. BAJA		85,24
P. ALTA		83,04
P. SOLÁRIUM		0,00
P. SÓTANO		58,39
APARCAMIENTO		37,82
		264,49
PORCHES		39,50
TERRAZAS		108,46
SOLÁRIUM		86,29
ZONA COMÚN	4,70 %	108,94
TOTALES		607,68
SUPERFICIE PARCELA		422,08

SUPERFICIE ÚTIL SEGÚN DECRETO BOJA 218/2005

SEGÚN DECRETO BOJA 218/2005 **247,69**

EL PRESENTE DOCUMENTO ES DE CARÁCTER INFORMATIVO Y PODRÁ EXPERIMENTAR VARIACIONES POR EXIGENCIAS TÉCNICAS DEL PROYECTO. TODO EL MOBILIARIO, INCLUIDO EL DE LA COCINA, ES MERAMENTE INFORMATIVO. LAS SUPERFICIES EXPRESADAS PUEDEN EXPERIMENTAR MODIFICACIONES POR RAZONES DE INDOLE TÉCNICA EN EL DESARROLLO DE LA EJECUCIÓN DE LAS OBRAS. LAS SUPERFICIES INDICADAS A CONTINUACIÓN ESTÁN CALCULADAS CONFORME AL DECRETO 218/2005 DE INFORMACIÓN AL CONSUMIDOR EN LA COMPRAVENTA Y ARRENDAMIENTO DE VIVIENDAS DE ANDALUCÍA.

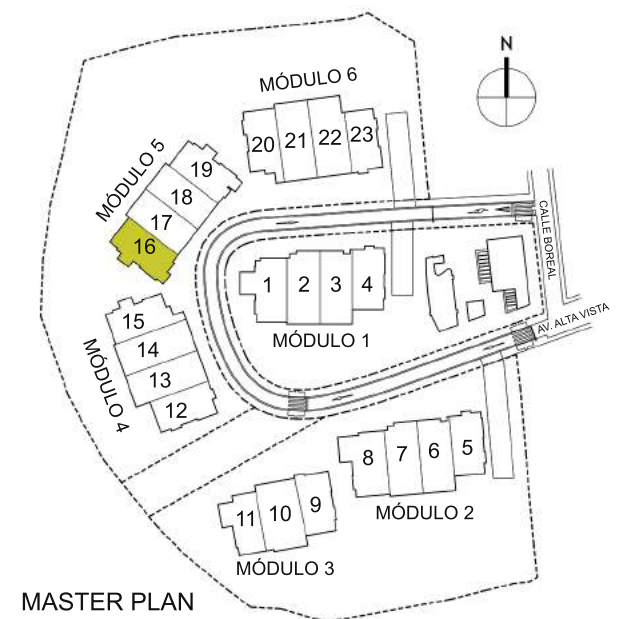

MASTER PLAN

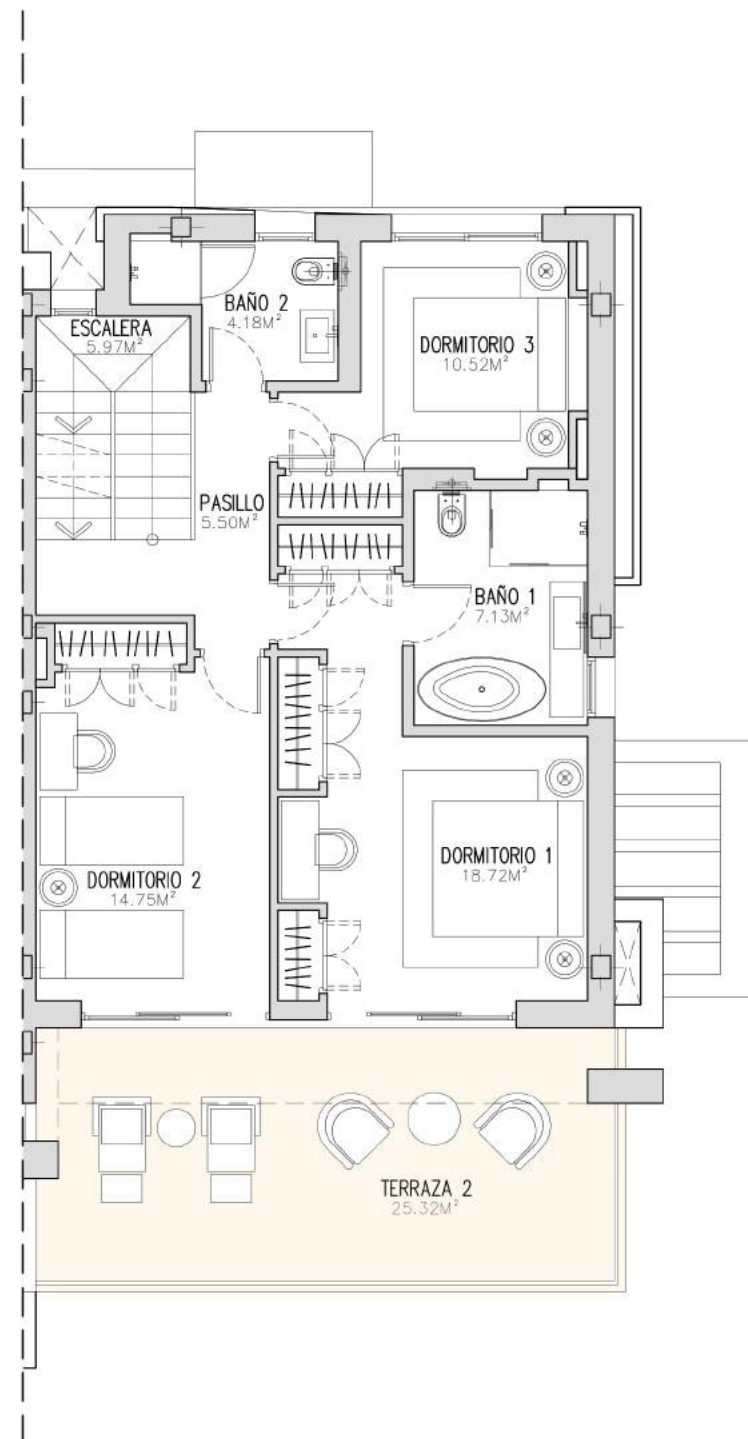

PLANTA ALTA

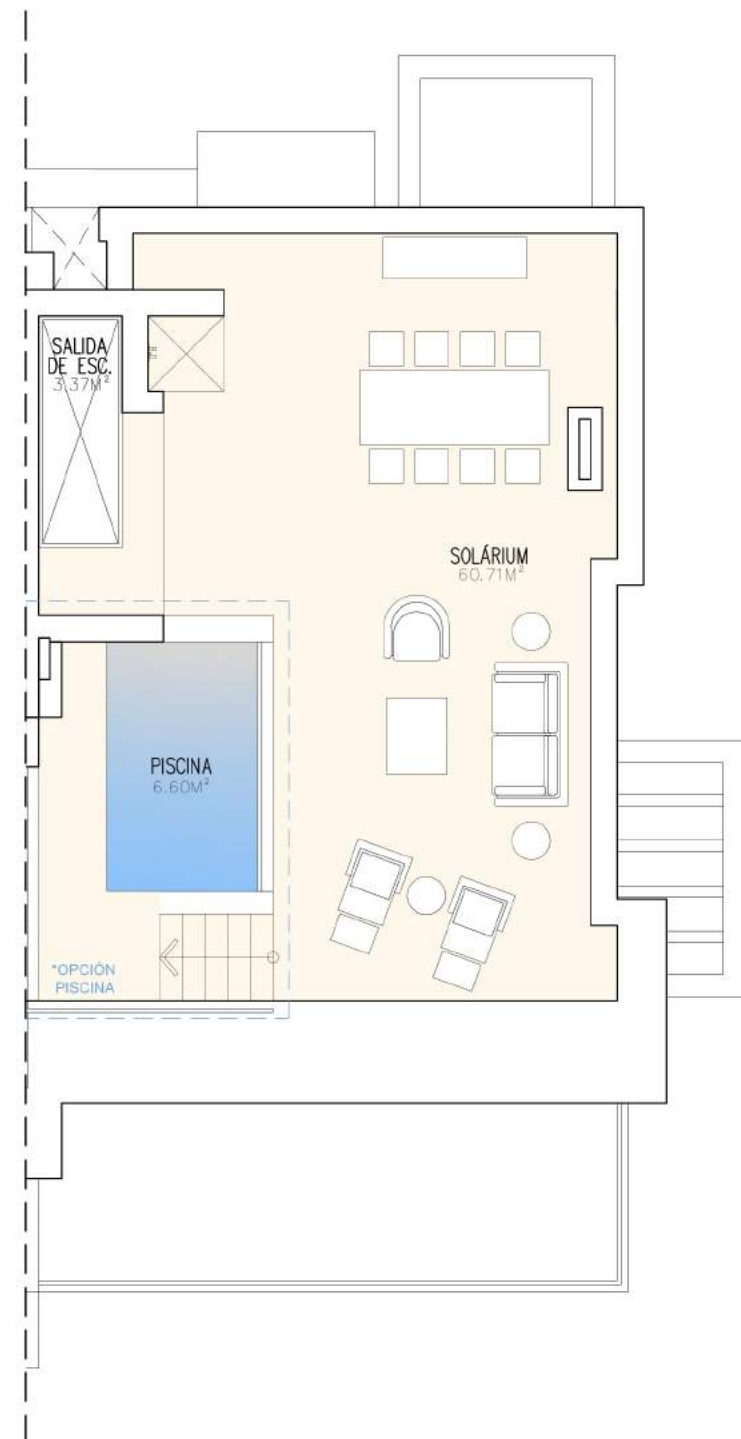

PLANTA SOLÁRIUM

0 1 2 3 4 5 m
E 1:100

TREETOPS

GUADALMINA LUXURY RESIDENCES
MARBELLA



VIVIENDA 17		SUPERFICIES CONSTRUIDAS (M2)
P. BAJA		83,36
P. ALTA		81,17
P. SOLÁRIUM		0,00
P. SÓTANO		53,34
APARCAMIENTO		38,42
		256,29
PORCHES		45,00
TERRAZAS		22,86
SOLÁRIUM		85,35
ZONA COMÚN	3,85 %	89,45
TOTALES		498,95
SUPERFICIE PARCELA		213,16

SUPERFICIE ÚTIL SEGÚN DECRETO BOJA 218/2005	
SEGÚN DECRETO BOJA 218/2005	245,10

EL PRESENTE DOCUMENTO ES DE CARÁCTER INFORMATIVO Y PODRÁ EXPERIMENTAR VARIACIONES POR EXIGENCIAS TÉCNICAS DEL PROYECTO. TODO EL MOBILIARIO, INCLUIDO EL DE LA COCINA, ES MERAMENTE INFORMATIVO. LAS SUPERFICIES EXPRESADAS PUEDEN EXPERIMENTAR MODIFICACIONES POR RAZONES DE INDOLE TÉCNICA EN EL DESARROLLO DE LA EJECUCIÓN DE LAS OBRAS. LAS SUPERFICIES INDICADAS A CONTINUACIÓN ESTÁN CALCULADAS CONFORME AL DECRETO 218/2005 DE INFORMACIÓN AL CONSUMIDOR EN LA COMPRAVENTA Y ARRENDAMIENTO DE VIVIENDAS DE ANDALUCÍA.

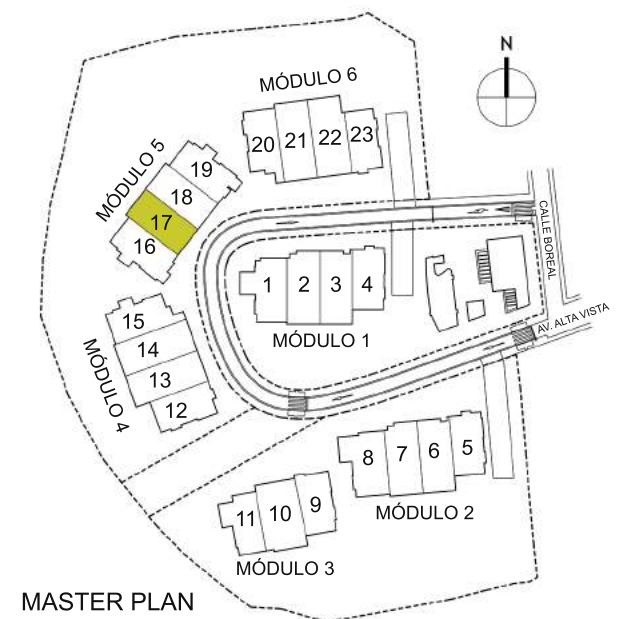

MASTER PLAN

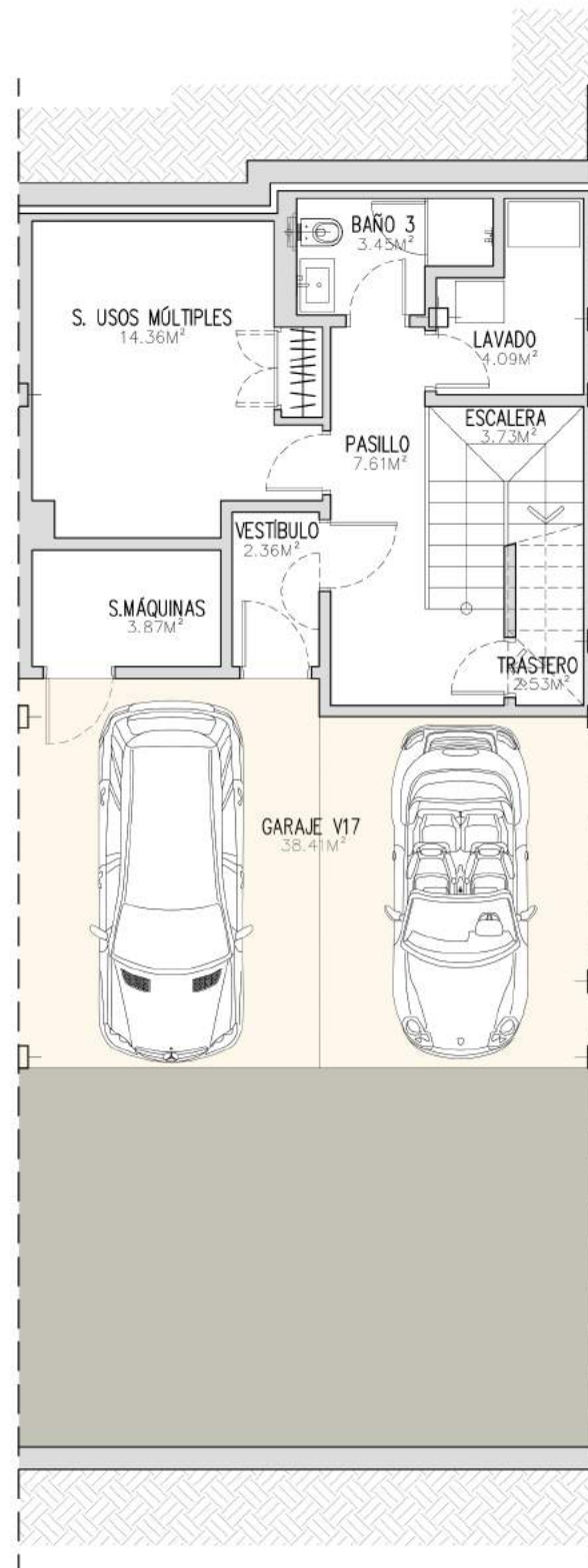

PLANTA SÓTANO

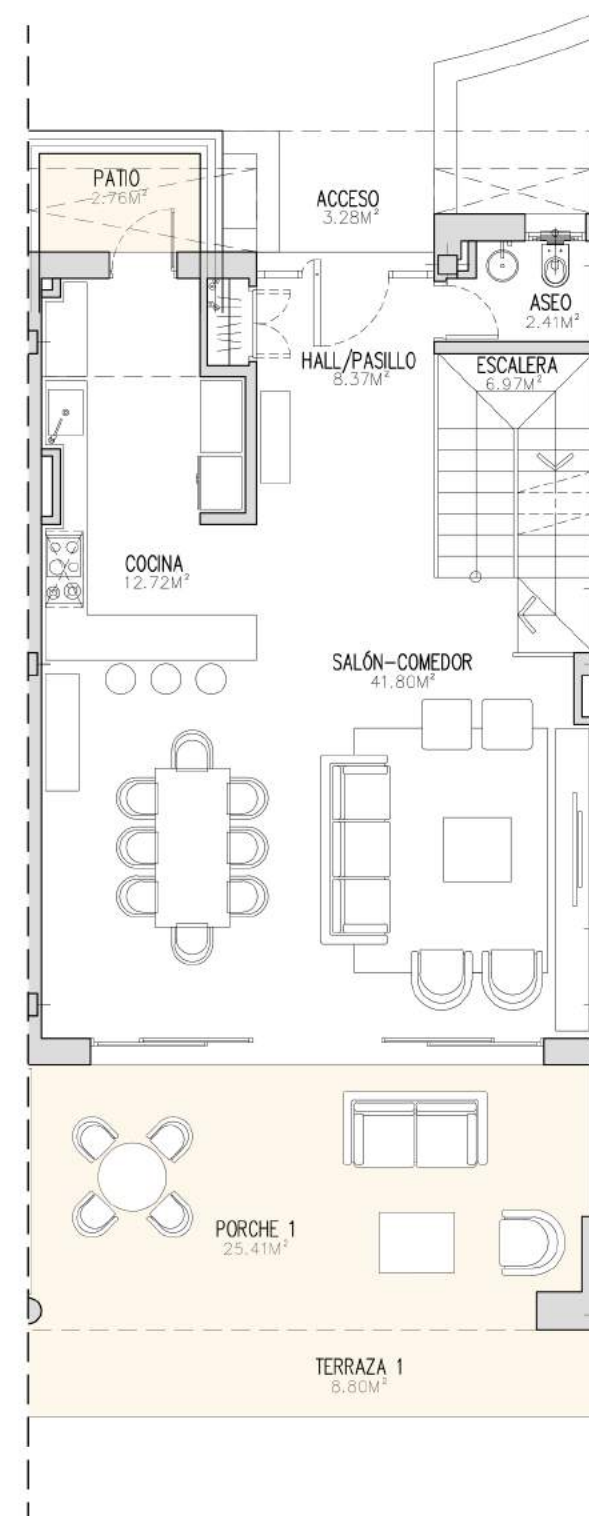

PLANTA BAJA

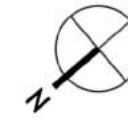
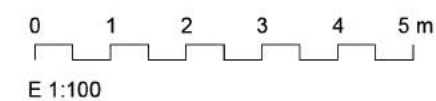

TREETOPS

GUADALMINA LUXURY RESIDENCES
MARBELLA



VIVIENDA 17		SUPERFICIES CONSTRUIDAS (M2)
P. BAJA		83,36
P. ALTA		81,17
P. SOLÁRIUM		0,00
P. SÓTANO		53,34
APARCAMIENTO		38,42
		256,29
PORCHES		45,00
TERRAZAS		22,86
SOLÁRIUM		85,35
ZONA COMÚN	3,85 %	89,45
TOTALES		498,95
SUPERFICIE PARCELA		213,16

SUPERFICIE ÚTIL SEGÚN DECRETO BOJA 218/2005

SEGÚN DECRETO BOJA 218/2005 **245,10**

EL PRESENTE DOCUMENTO ES DE CARÁCTER INFORMATIVO Y PODRÁ EXPERIMENTAR VARIACIONES POR EXIGENCIAS TÉCNICAS DEL PROYECTO. TODO EL MOBILIARIO, INCLUIDO EL DE LA COCINA, ES MERAMENTE INFORMATIVO. LAS SUPERFICIES EXPRESADAS PUEDEN EXPERIMENTAR MODIFICACIONES POR RAZONES DE INDOLE TÉCNICA EN EL DESARROLLO DE LA EJECUCIÓN DE LAS OBRAS. LAS SUPERFICIES INDICADAS A CONTINUACIÓN ESTÁN CALCULADAS CONFORME AL DECRETO 218/2005 DE INFORMACIÓN AL CONSUMIDOR EN LA COMPRAVENTA Y ARRENDAMIENTO DE VIVIENDAS DE ANDALUCÍA.

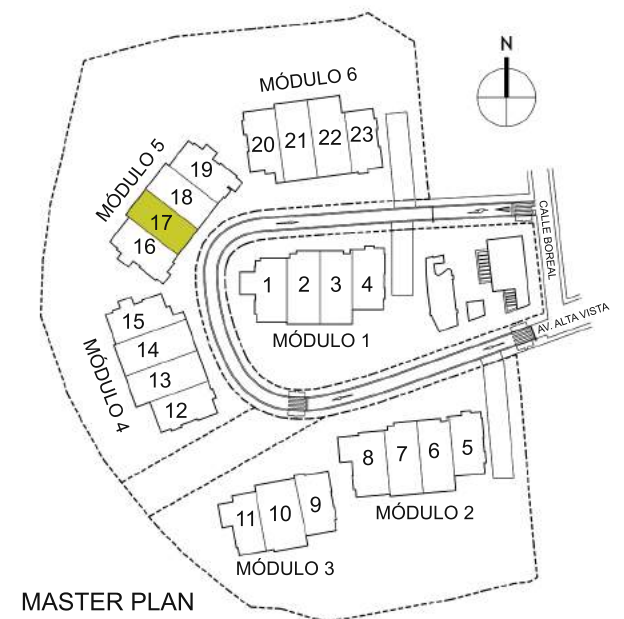

MASTER PLAN

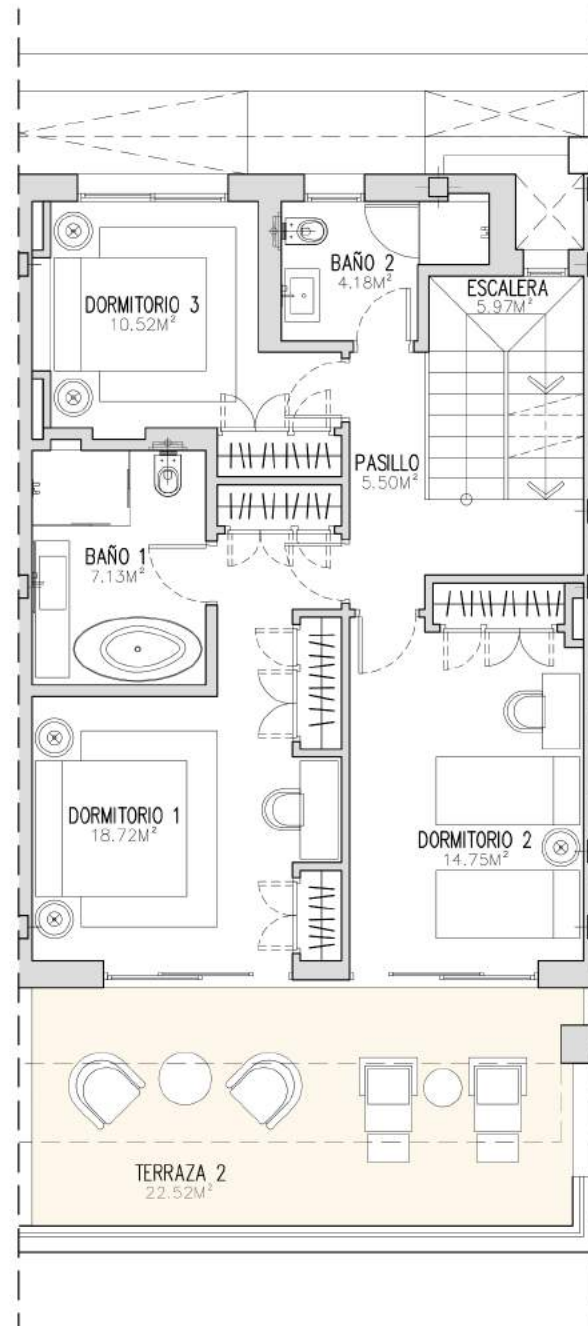

PLANTA ALTA

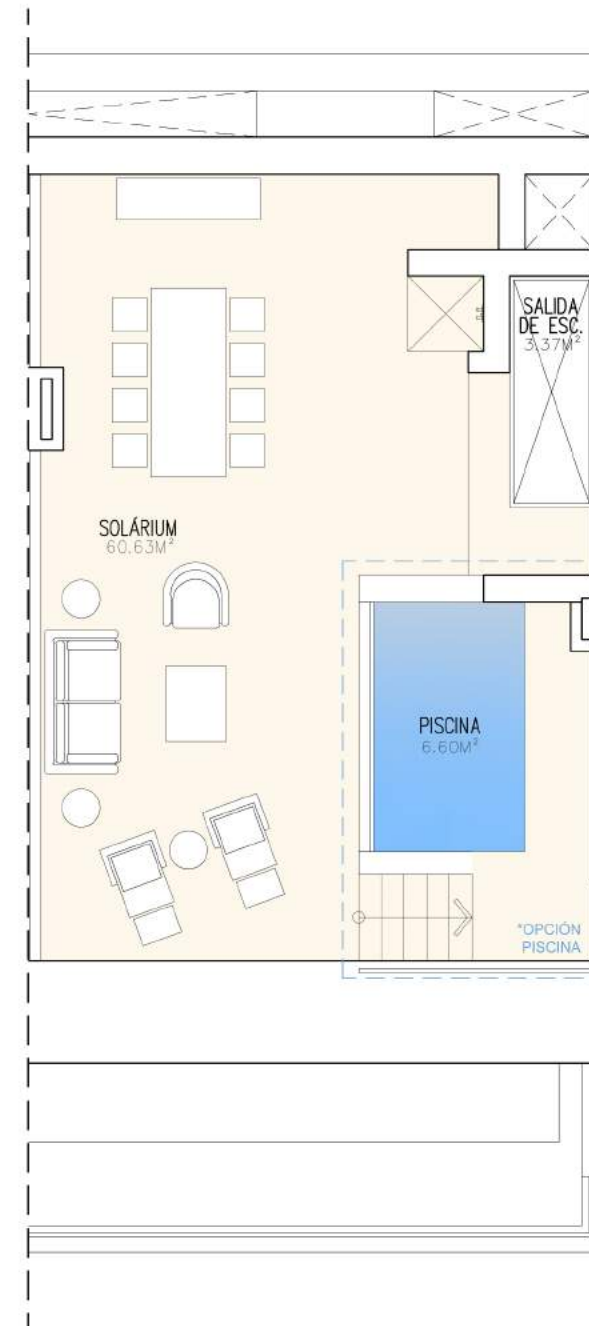

PLANTA SOLÁRIUM

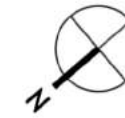

0 1 2 3 4 5 m
E 1:100

TREETOPS

GUADALMINA LUXURY RESIDENCES
MARBELLA



VIVIENDA 18		SUPERFICIES CONSTRUIDAS (M2)
P. BAJA		83,36
P. ALTA		81,17
P. SOLÁRIUM		0,00
P. SÓTANO		53,38
APARCAMIENTO		38,41
		256,32
PORCHES		44,99
TERRAZAS		22,86
SOLÁRIUM		85,35
ZONA COMÚN	3,86 %	89,45
TOTALES		498,97
SUPERFICIE PARCELA		212,73

SUPERFICIE ÚTIL SEGÚN DECRETO BOJA 218/2005

SEGÚN DECRETO BOJA 218/2005 **245,10**

EL PRESENTE DOCUMENTO ES DE CARÁCTER INFORMATIVO Y PODRÁ EXPERIMENTAR VARIACIONES POR EXIGENCIAS TÉCNICAS DEL PROYECTO. TODO EL MOBILIARIO, INCLUIDO EL DE LA COCINA, ES MERAMENTE INFORMATIVO. LAS SUPERFICIES EXPRESADAS PUEDEN EXPERIMENTAR MODIFICACIONES POR RAZONES DE INDOLE TÉCNICA EN EL DESARROLLO DE LA EJECUCIÓN DE LAS OBRAS. LAS SUPERFICIES INDICADAS A CONTINUACIÓN ESTÁN CALCULADAS CONFORME AL DECRETO 218/2005 DE INFORMACIÓN AL CONSUMIDOR EN LA COMPRAVENTA Y ARRENDAMIENTO DE VIVIENDAS DE ANDALUCÍA.

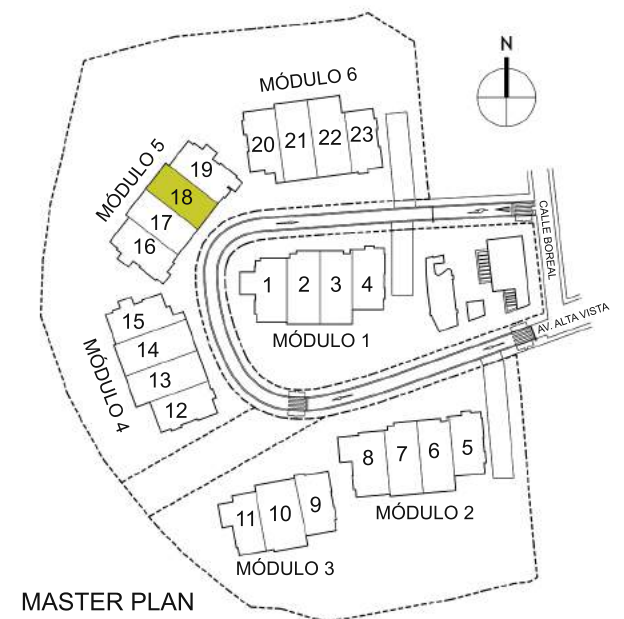

MASTER PLAN

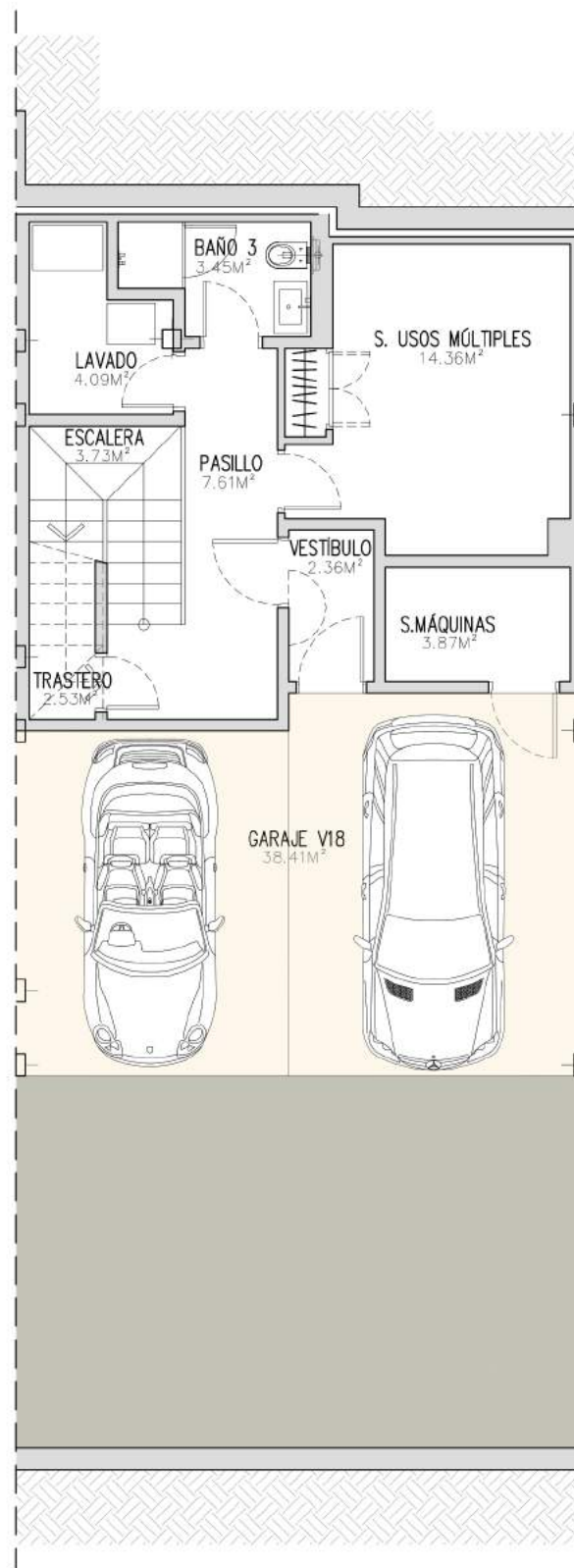

PLANTA SÓTANO

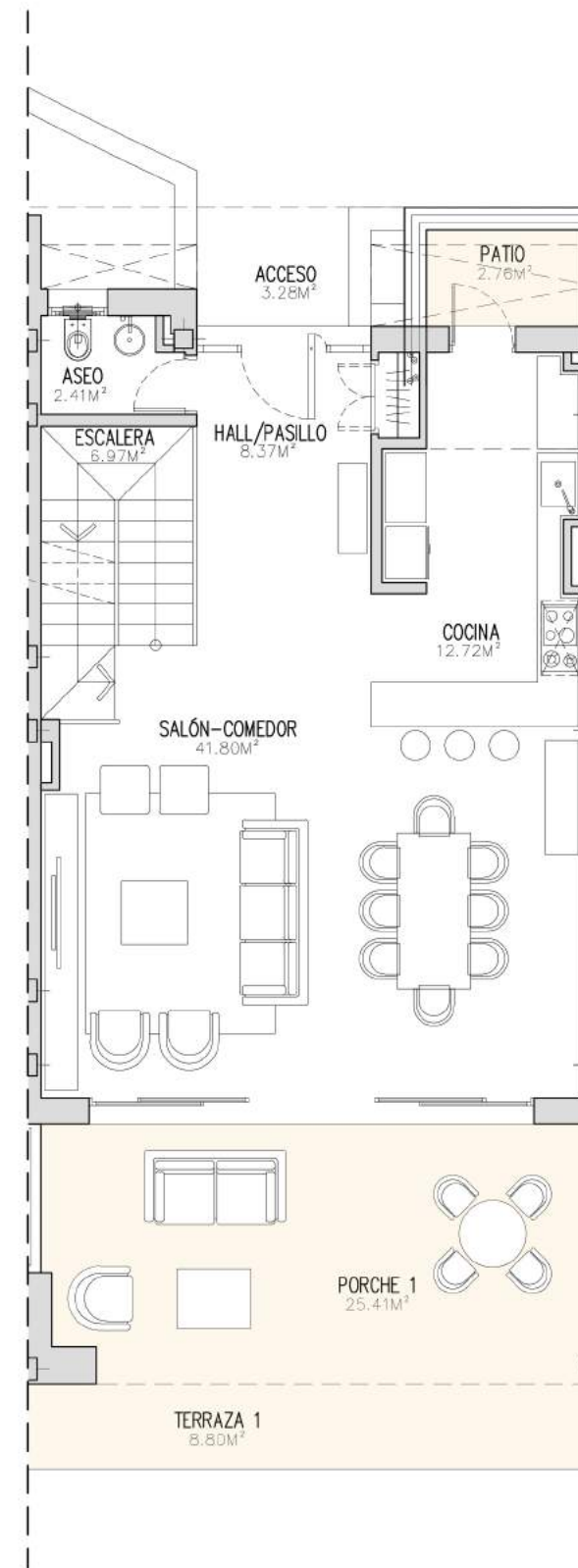

PLANTA BAJA

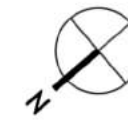

0 1 2 3 4 5 m
E 1:100

TREETOPS

GUADALMINA LUXURY RESIDENCES
MARBELLA



VIVIENDA 18		SUPERFICIES CONSTRUIDAS (M2)
P. BAJA		83,36
P. ALTA		81,17
P. SOLÁRIUM		0,00
P. SÓTANO		53,38
APARCAMIENTO		38,41
		256,32
PORCHES		44,99
TERRAZAS		22,86
SOLÁRIUM		85,35
ZONA COMÚN	3,86 %	89,45
TOTALES		498,97
SUPERFICIE PARCELA		212,73

SUPERFICIE ÚTIL SEGÚN DECRETO BOJA 218/2005	
SEGÚN DECRETO BOJA 218/2005	245,10

EL PRESENTE DOCUMENTO ES DE CARÁCTER INFORMATIVO Y PODRÁ EXPERIMENTAR VARIACIONES POR EXIGENCIAS TÉCNICAS DEL PROYECTO. TODO EL MOBILIARIO, INCLUIDO EL DE LA COCINA, ES MERAMENTE INFORMATIVO. LAS SUPERFICIES EXPRESADAS PUEDEN EXPERIMENTAR MODIFICACIONES POR RAZONES DE ÍNDOLE TÉCNICA EN EL DESARROLLO DE LA EJECUCIÓN DE LAS OBRAS. LAS SUPERFICIES INDICADAS A CONTINUACIÓN ESTÁN CALCULADAS CONFORME AL DECRETO 218/2005 DE INFORMACIÓN AL CONSUMIDOR EN LA COMPRAVENTA Y ARRENDAMIENTO DE VIVIENDAS DE ANDALUCÍA.

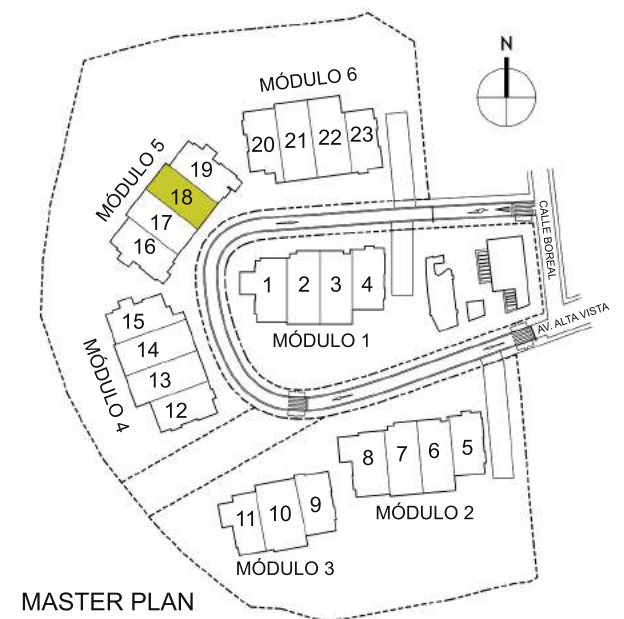

MASTER PLAN

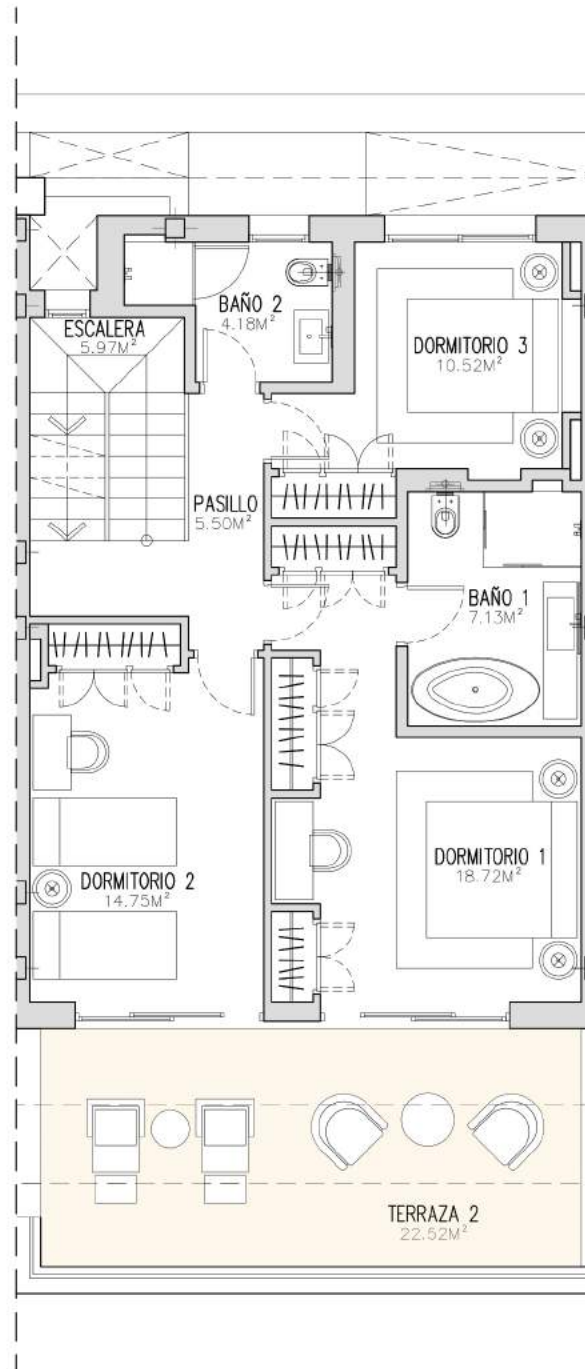

PLANTA ALTA



PLANTA SOLÁRIUM

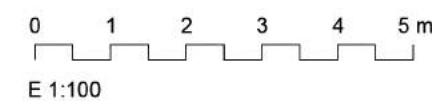
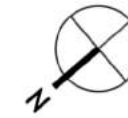

TREETOPS

GUADALMINA LUXURY RESIDENCES
MARBELLA



VIVIENDA 19		SUPERFICIES CONSTRUIDAS (M2)
P. BAJA		85,24
P. ALTA		83,04
P. SOLÁRIUM		0,00
P. SÓTANO		60,38
APARCAMIENTO		36,57
		265,23
PORCHES		29,96
TERRAZAS		104,99
SOLÁRIUM		86,29
ZONA COMÚN	4,58 %	106,26
TOTALES		592,73
SUPERFICIE PARCELA		426,80

SUPERFICIE ÚTIL SEGÚN DECRETO BOJA 218/2005

SEGÚN DECRETO BOJA 218/2005 **247,57**

EL PRESENTE DOCUMENTO ES DE CARÁCTER INFORMATIVO Y PODRÁ EXPERIMENTAR VARIACIONES POR EXIGENCIAS TÉCNICAS DEL PROYECTO. TODO EL MOBILIARIO, INCLUIDO EL DE LA COCINA, ES MERAMENTE INFORMATIVO. LAS SUPERFICIES EXPRESADAS PUEDEN EXPERIMENTAR MODIFICACIONES POR RAZONES DE ÍNDOLE TÉCNICA EN EL DESARROLLO DE LA EJECUCIÓN DE LAS OBRAS. LAS SUPERFICIES INDICADAS A CONTINUACIÓN ESTÁN CALCULADAS CONFORME AL DECRETO 218/2005 DE INFORMACIÓN AL CONSUMIDOR EN LA COMPRAVENTA Y ARRENDAMIENTO DE VIVIENDAS DE ANDALUCÍA.

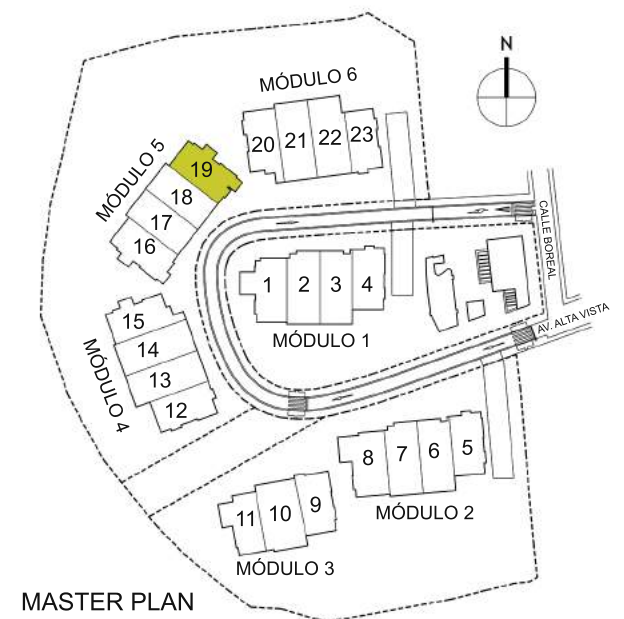

MASTER PLAN

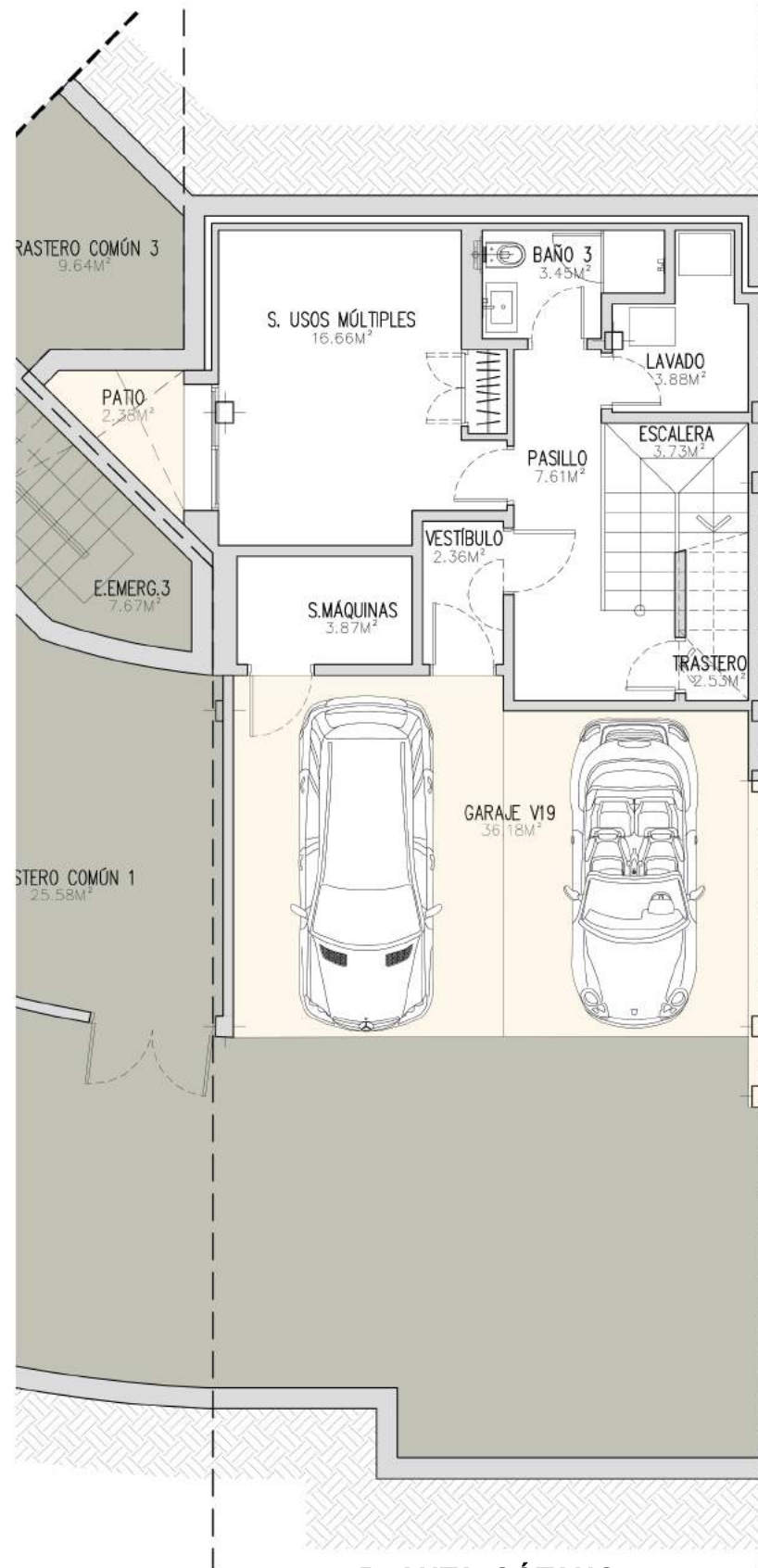

PLANTA SÓTANO

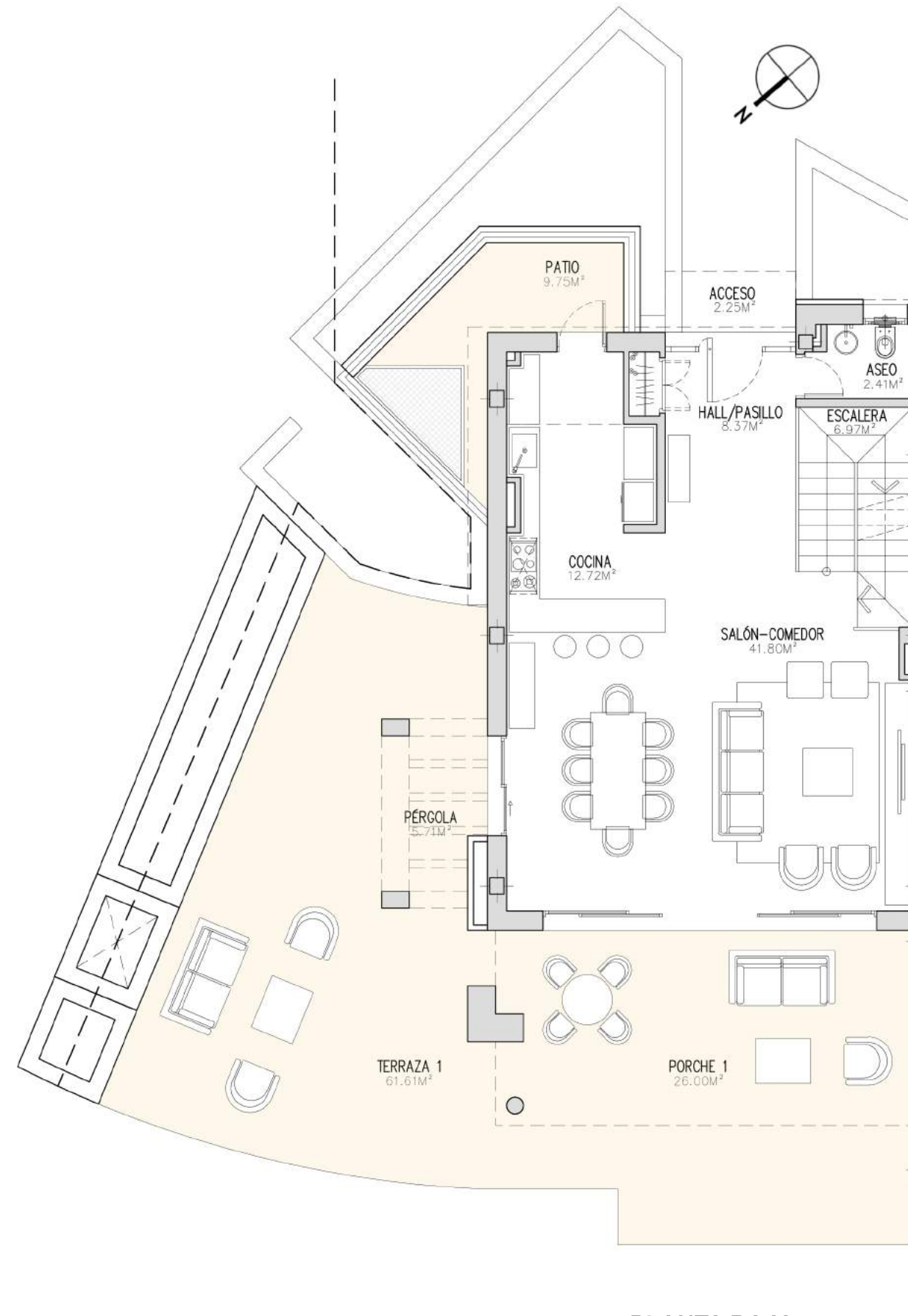

PLANTA BAJA

TREETOPS

GUADALMINA LUXURY RESIDENCES
MARBELLA



VIVIENDA 19		SUPERFICIES CONSTRUIDAS (M2)
P. BAJA		85,24
P. ALTA		83,04
P. SOLÁRIUM		0,00
P. SÓTANO		60,38
APARCAMIENTO		36,57
		265,23
PORCHES		29,96
TERRAZAS		104,99
SOLÁRIUM		86,29
ZONA COMÚN	4,58 %	106,26
TOTALES		592,73
SUPERFICIE PARCELA		426,80

SUPERFICIE ÚTIL SEGÚN DECRETO BOJA 218/2005

SEGÚN DECRETO BOJA 218/2005 **247,57**

EL PRESENTE DOCUMENTO ES DE CARÁCTER INFORMATIVO Y PODRÁ EXPERIMENTAR VARIACIONES POR EXIGENCIAS TÉCNICAS DEL PROYECTO. TODO EL MOBILIARIO, INCLUIDO EL DE LA COCINA, ES MERAMENTE INFORMATIVO. LAS SUPERFICIES EXPRESADAS PUEDEN EXPERIMENTAR MODIFICACIONES POR RAZONES DE INDOLE TÉCNICA EN EL DESARROLLO DE LA EJECUCIÓN DE LAS OBRAS. LAS SUPERFICIES INDICADAS A CONTINUACIÓN ESTÁN CALCULADAS CONFORME AL DECRETO 218/2005 DE INFORMACIÓN AL CONSUMIDOR EN LA COMPRAVENTA Y ARRENDAMIENTO DE VIVIENDAS DE ANDALUCÍA.

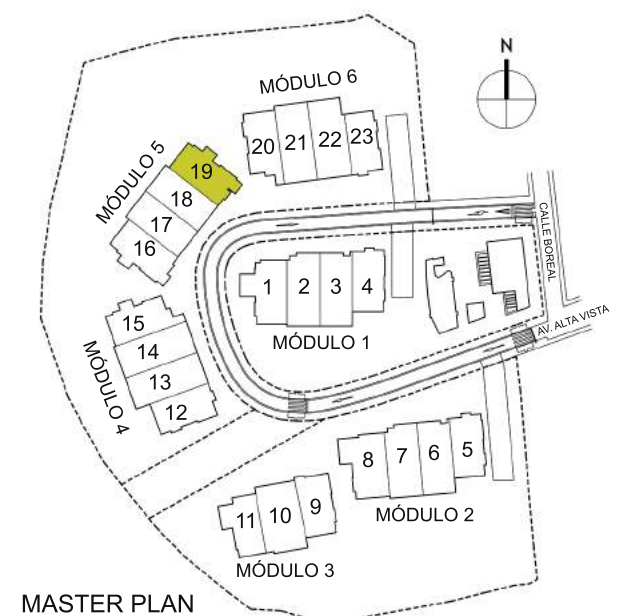

MASTER PLAN

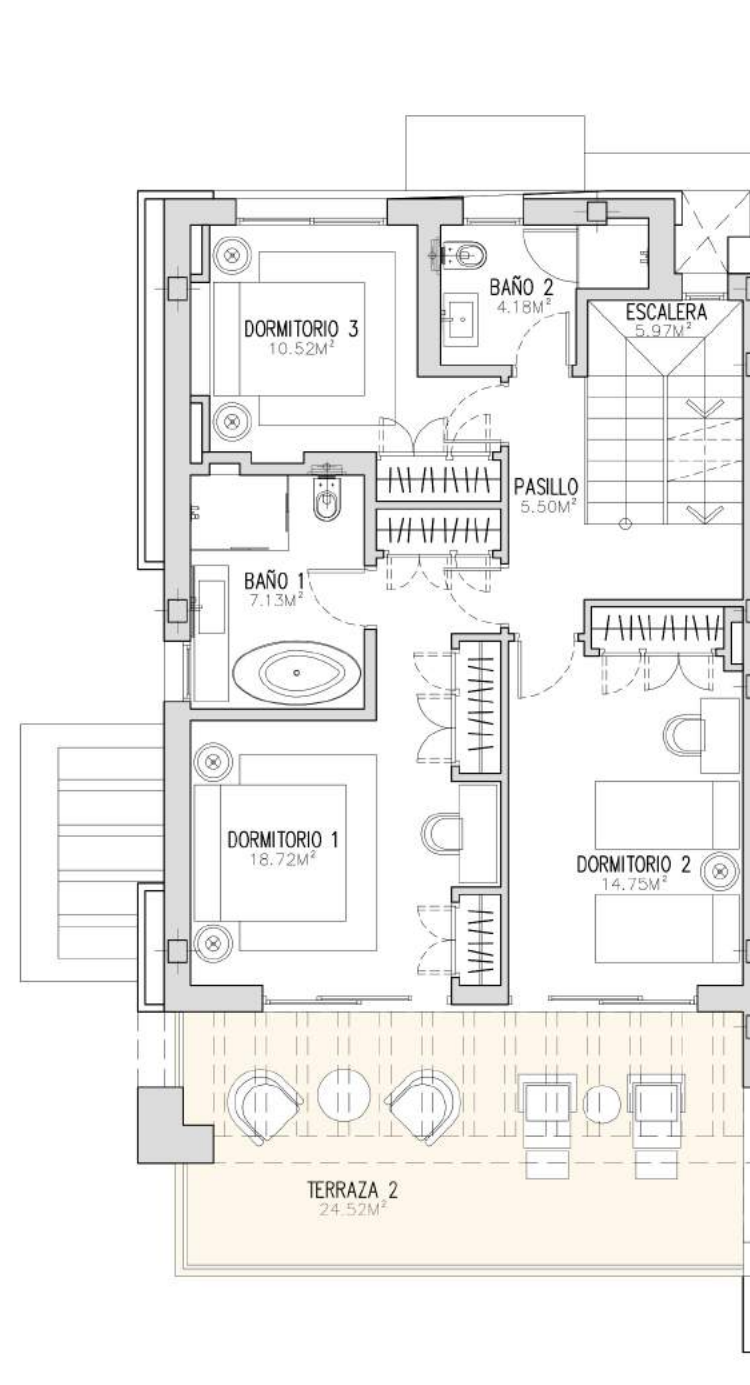

PLANTA ALTA



PLANTA SOLÁRIUM

0 1 2 3 4 5 m
E 1:100