

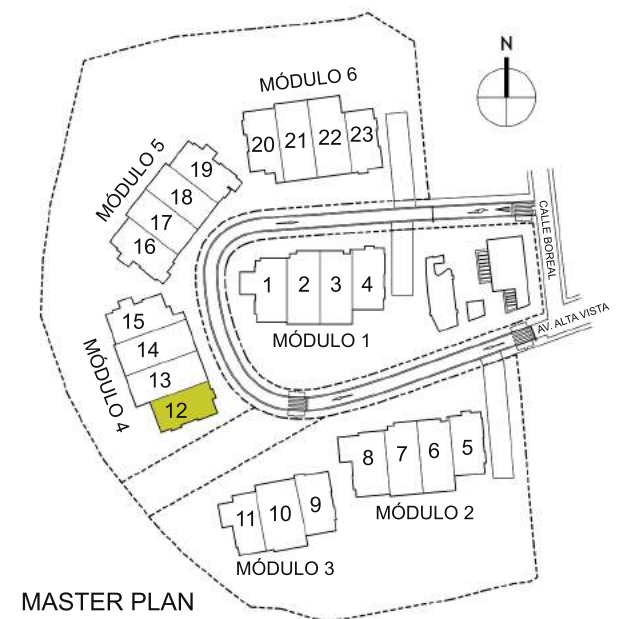

VIVIENDA 12		SUPERFICIES CONSTRUIDAS (M2)
P. BAJA		85,24
P. ALTA		83,04
P. SOLÁRIUM		0,00
P. SÓTANO		54,41
APARCAMIENTO		36,06
		258,75
PORCHES		30,31
TERRAZAS		74,21
SOLÁRIUM		86,80
ZONA COMÚN	4,24 %	98,31
TOTALES		548,38
SUPERFICIE PARCELA		289,02

SUPERFICIE ÚTIL SEGÚN DECRETO BOJA 218/2005	
SEGÚN DECRETO BOJA 218/2005	241,69

EL PRESENTE DOCUMENTO ES DE CARÁCTER INFORMATIVO Y PODRÁ EXPERIMENTAR VARIACIONES POR EXIGENCIAS TÉCNICAS DEL PROYECTO. TODO EL MOBILIARIO, INCLUIDO EL DE LA COCINA, ES MERAMENTE INFORMATIVO. LAS SUPERFICIES EXPRESADAS PUEDEN EXPERIMENTAR MODIFICACIONES POR RAZONES DE INDOLE TÉCNICA EN EL DESARROLLO DE LA EJECUCIÓN DE LAS OBRAS. LAS SUPERFICIES INDICADAS A CONTINUACIÓN ESTÁN CALCULADAS CONFORME AL DECRETO 218/2005 DE INFORMACIÓN AL CONSUMIDOR EN LA COMPRAVENTA Y ARRENDAMIENTO DE VIVIENDAS DE ANDALUCÍA.



MASTER PLAN

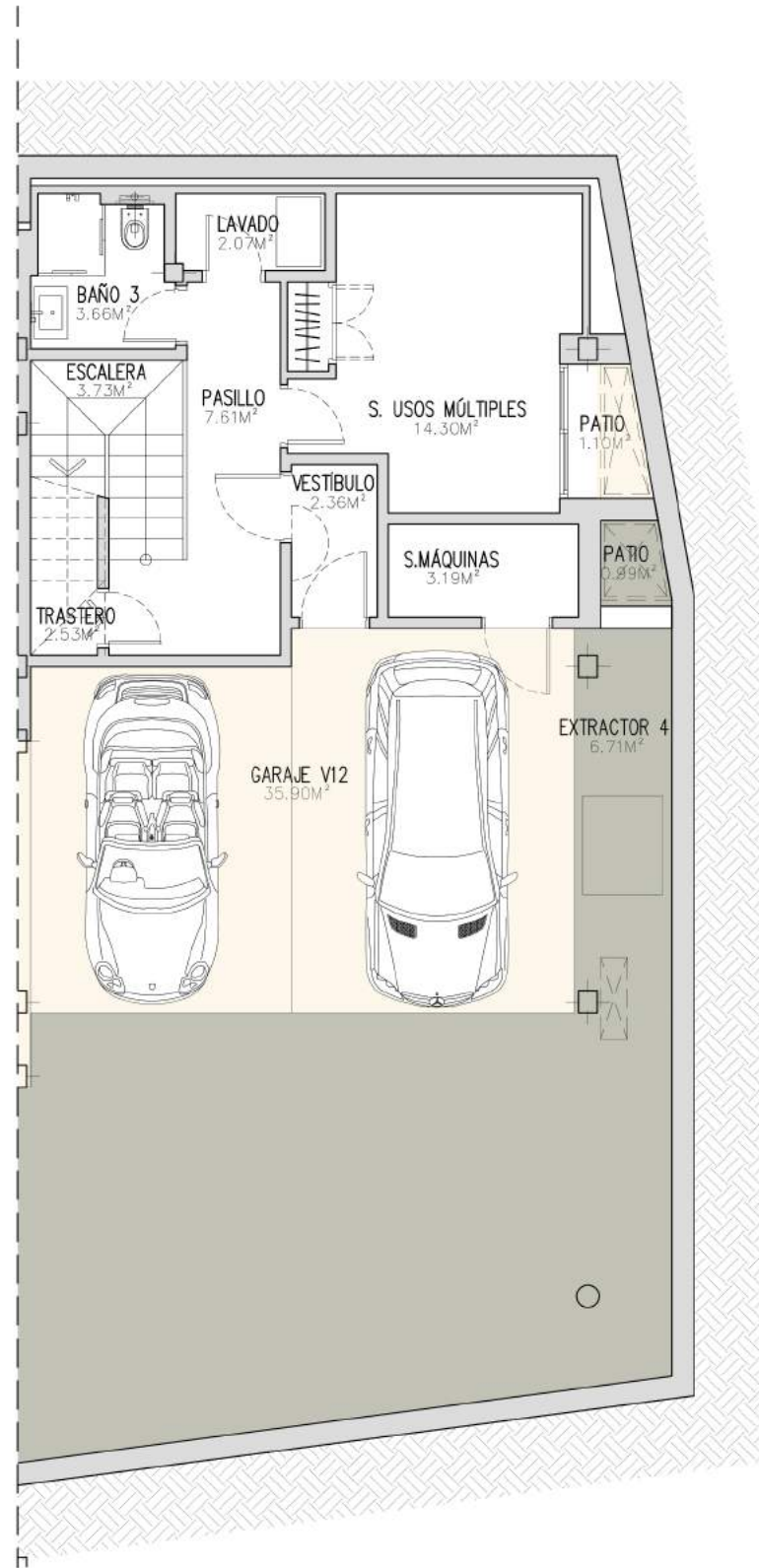

PLANTA SÓTANO

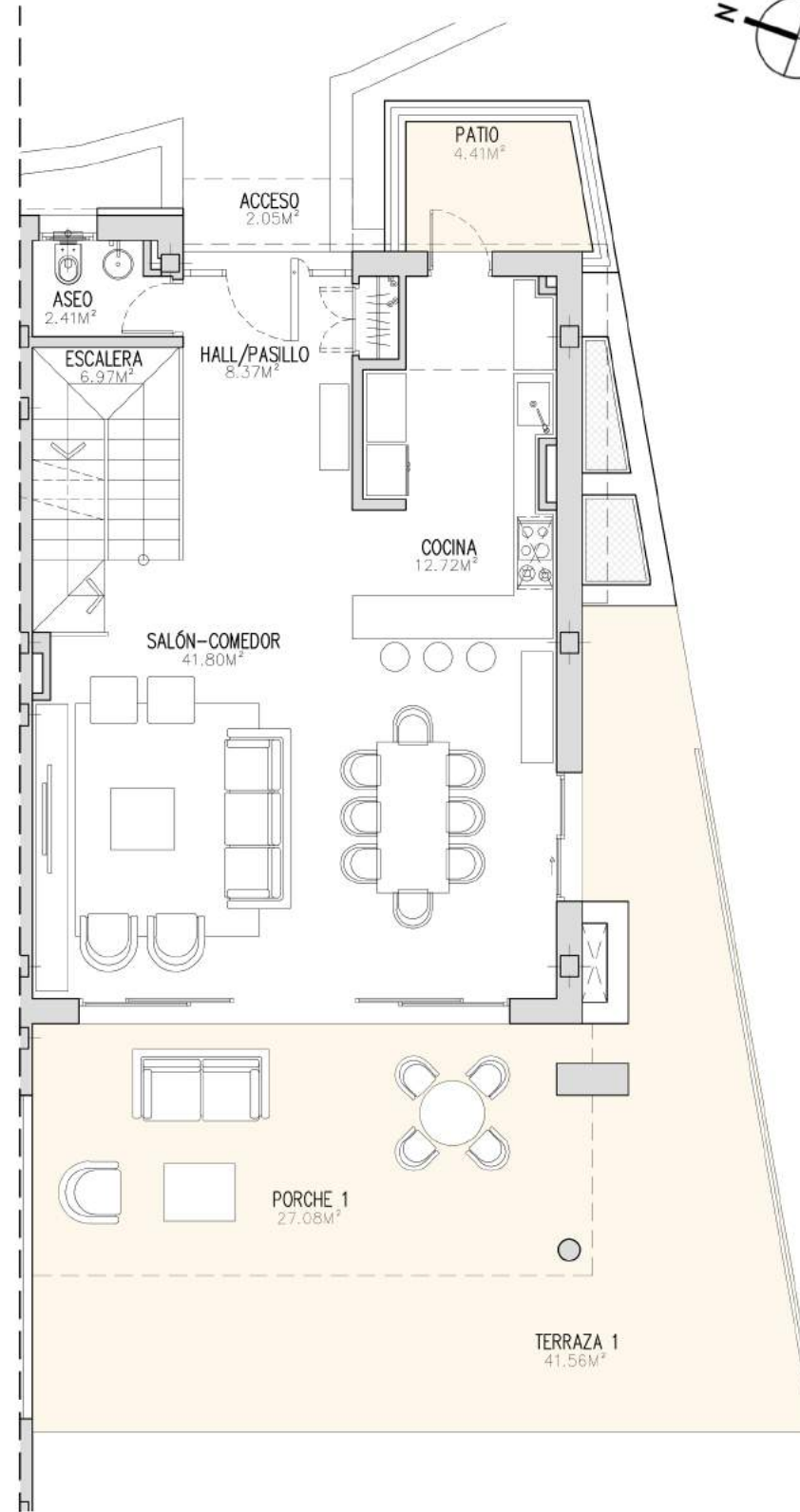

PLANTA BAJA

TREETOPS

GUADALMINA LUXURY RESIDENCES
MARBELLA

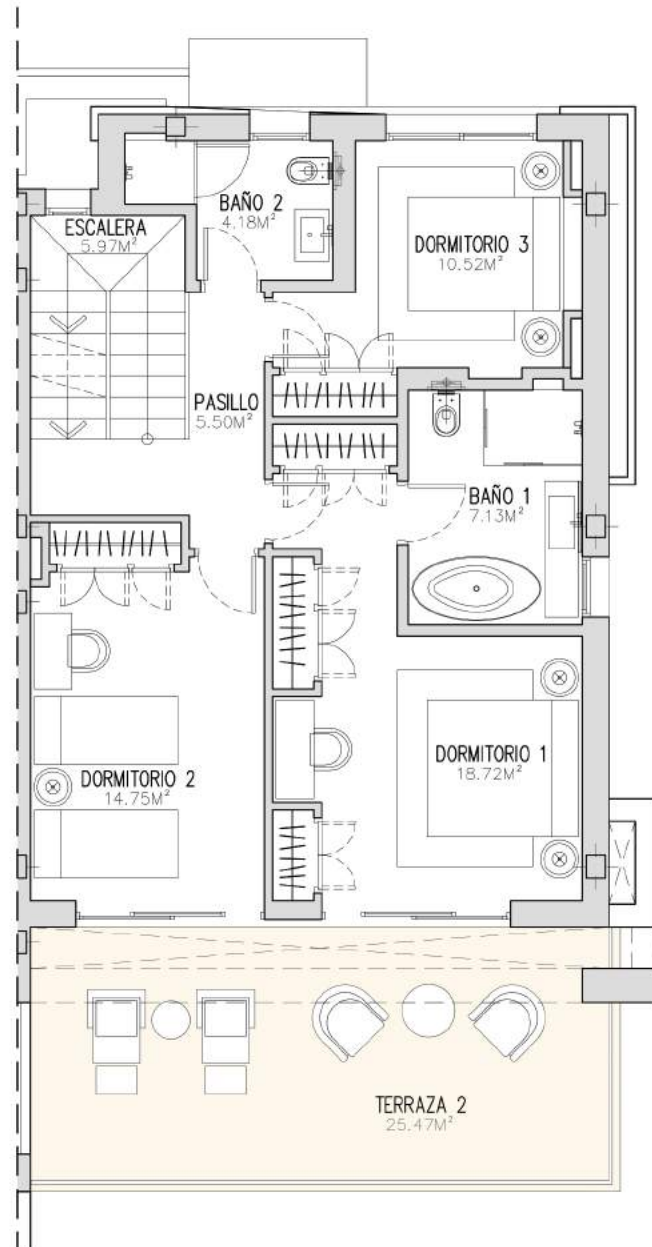

PLANTA ALTA

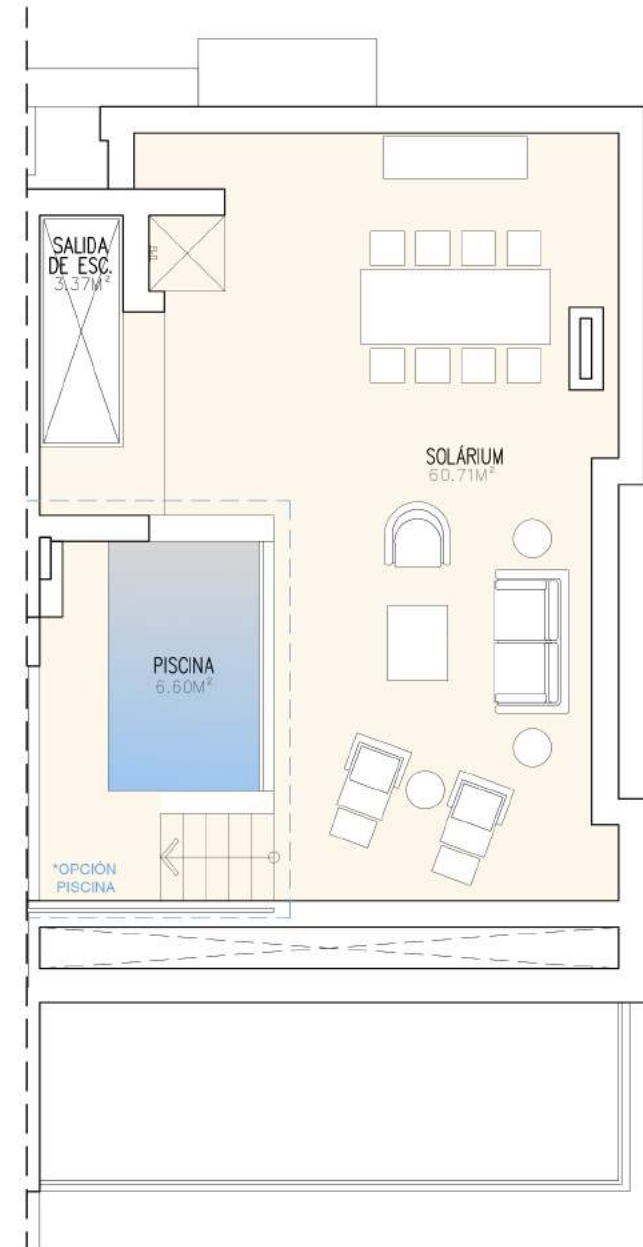

PLANTA SOLÁRIUM

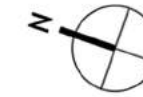

VIVIENDA 12		SUPERFICIES CONSTRUIDAS (M2)
P. BAJA		85,24
P. ALTA		83,04
P. SOLÁRIUM		0,00
P. SÓTANO		54,41
APARCAMIENTO		36,06
		258,75
PORCHES		30,31
TERRAZAS		74,21
SOLÁRIUM		86,80
ZONA COMÚN	4,24 %	98,31
TOTALES		548,38
SUPERFICIE PARCELA		289,02

SUPERFICIE ÚTIL SEGÚN DECRETO BOJA 218/2005	
SEGÚN DECRETO BOJA 218/2005	241,69

EL PRESENTE DOCUMENTO ES DE CARÁCTER INFORMATIVO Y PODRÁ EXPERIMENTAR VARIACIONES POR EXIGENCIAS TÉCNICAS DEL PROYECTO. TODO EL MOBILIARIO, INCLUIDO EL DE LA COCINA, ES MERAMENTE INFORMATIVO. LAS SUPERFICIES EXPRESADAS PUEDEN EXPERIMENTAR MODIFICACIONES POR RAZONES DE ÍNDOLE TÉCNICA EN EL DESARROLLO DE LA EJECUCIÓN DE LAS OBRAS. LAS SUPERFICIES INDICADAS A CONTINUACIÓN ESTÁN CALCULADAS CONFORME AL DECRETO 218/2005 DE INFORMACIÓN AL CONSUMIDOR EN LA COMPRAVENTA Y ARRENDAMIENTO DE VIVIENDAS DE ANDALUCÍA.

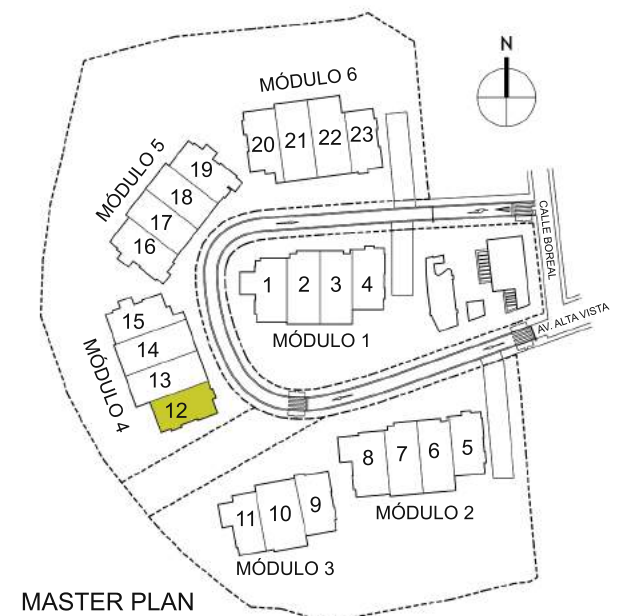

MASTER PLAN

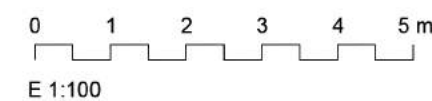

TREETOPS

GUADALMINA LUXURY RESIDENCES
MARBELLA



VIVIENDA 13		SUPERFICIES CONSTRUIDAS (M2)
P. BAJA		83,54
P. ALTA		81,34
P. SOLÁRIUM		0,00
P. SÓTANO		53,51
APARCAMIENTO		37,69
		256,08
PORCHES		49,72
TERRAZAS		36,89
SOLÁRIUM		81,70
ZONA COMÚN	4,00 %	92,70
TOTALES		517,09
SUPERFICIE PARCELA		205,97

SUPERFICIE ÚTIL SEGÚN DECRETO BOJA 218/2005

SEGÚN DECRETO BOJA 218/2005 **243,62**

EL PRESENTE DOCUMENTO ES DE CARÁCTER INFORMATIVO Y PODRÁ EXPERIMENTAR VARIACIONES POR EXIGENCIAS TÉCNICAS DEL PROYECTO. TODO EL MOBILIARIO, INCLUIDO EL DE LA COCINA, ES MERAMENTE INFORMATIVO. LAS SUPERFICIES EXPRESADAS PUEDEN EXPERIMENTAR MODIFICACIONES POR RAZONES DE INDOLE TÉCNICA EN EL DESARROLLO DE LA EJECUCIÓN DE LAS OBRAS. LAS SUPERFICIES INDICADAS A CONTINUACIÓN ESTÁN CALCULADAS CONFORME AL DECRETO 218/2005 DE INFORMACIÓN AL CONSUMIDOR EN LA COMPRAVENTA Y ARRENDAMIENTO DE VIVIENDAS DE ANDALUCÍA.

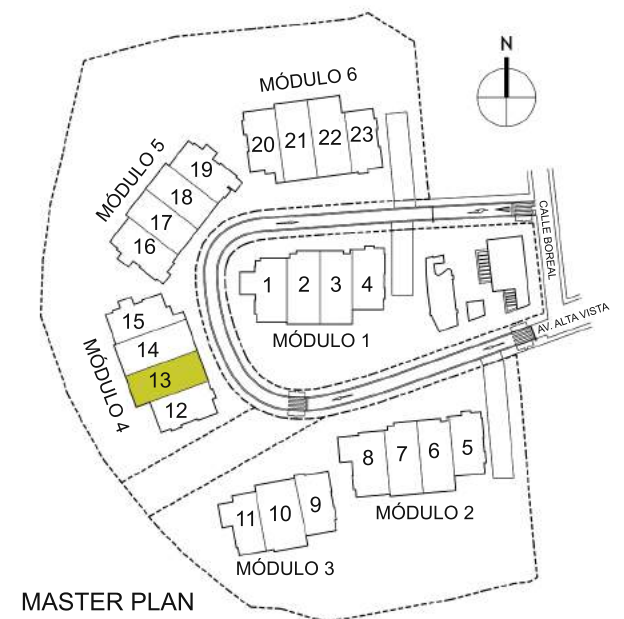

MASTER PLAN

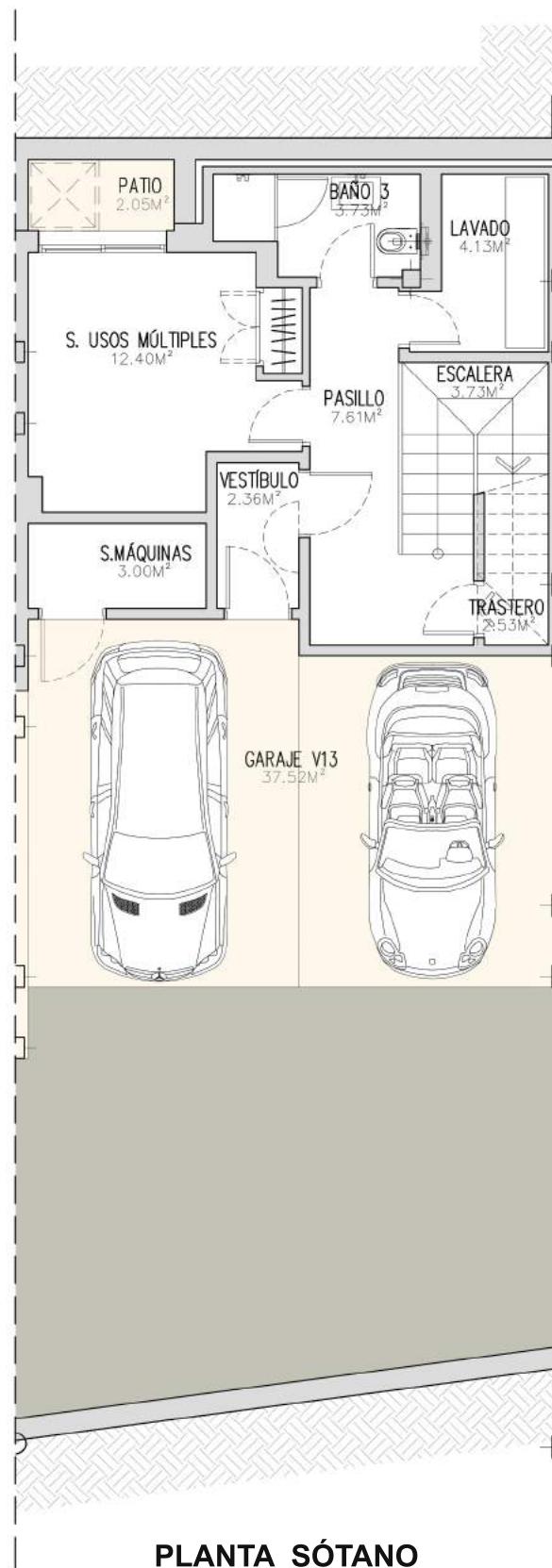

PLANTA SÓTANO

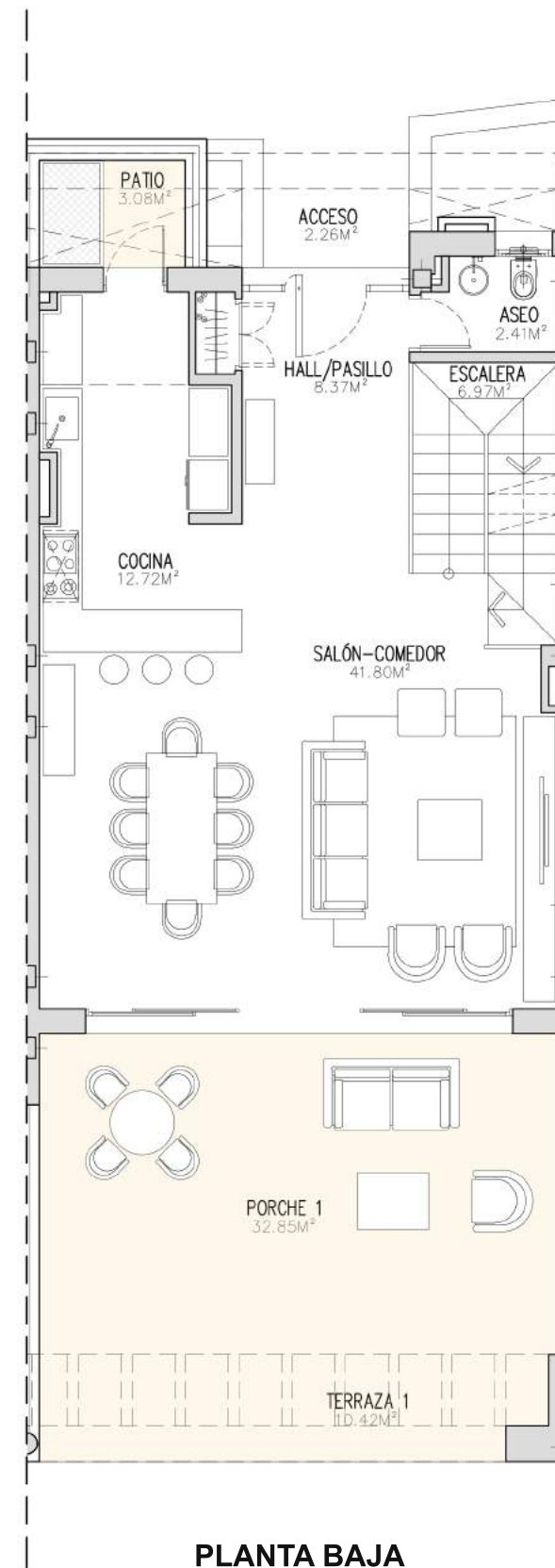

PLANTA BAJA

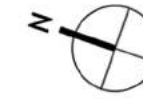

0 1 2 3 4 5 m
E 1:100

TREETOPS

GUADALMINA LUXURY RESIDENCES
MARBELLA



VIVIENDA 13		SUPERFICIES CONSTRUIDAS (M2)
P. BAJA		83,54
P. ALTA		81,34
P. SOLÁRIUM		0,00
P. SÓTANO		53,51
APARCAMIENTO		37,69
		256,08
PORCHES		49,72
TERRAZAS		36,89
SOLÁRIUM		81,70
ZONA COMÚN	4,00 %	92,70
TOTALES		517,09
SUPERFICIE PARCELA		205,97

SUPERFICIE ÚTIL SEGÚN DECRETO BOJA 218/2005

SEGÚN DECRETO BOJA 218/2005 **243,62**

EL PRESENTE DOCUMENTO ES DE CARÁCTER INFORMATIVO Y PODRÁ EXPERIMENTAR VARIACIONES POR EXIGENCIAS TÉCNICAS DEL PROYECTO. TODO EL MOBILIARIO, INCLUIDO EL DE LA COCINA, ES MERAMENTE INFORMATIVO. LAS SUPERFICIES EXPRESADAS PUEDEN EXPERIMENTAR MODIFICACIONES POR RAZONES DE ÍNDOLE TÉCNICA EN EL DESARROLLO DE LA EJECUCIÓN DE LAS OBRAS. LAS SUPERFICIES INDICADAS A CONTINUACIÓN ESTÁN CALCULADAS CONFORME AL DECRETO 218/2005 DE INFORMACIÓN AL CONSUMIDOR EN LA COMPRAVENTA Y ARRENDAMIENTO DE VIVIENDAS DE ANDALUCÍA.

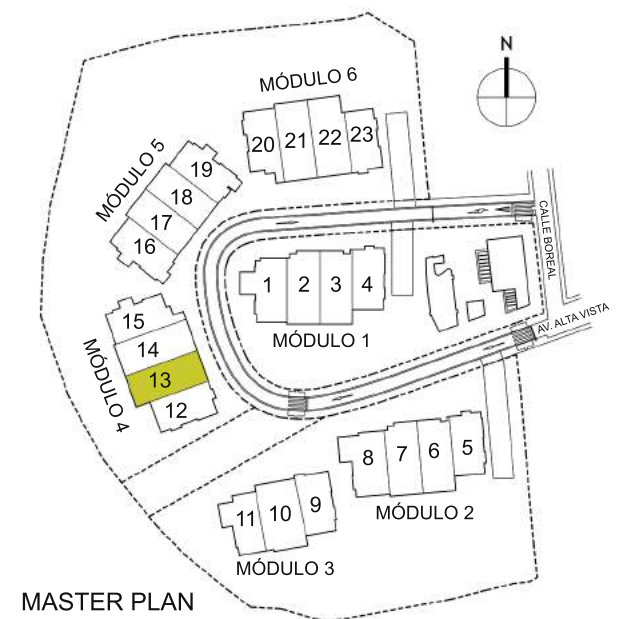

MASTER PLAN

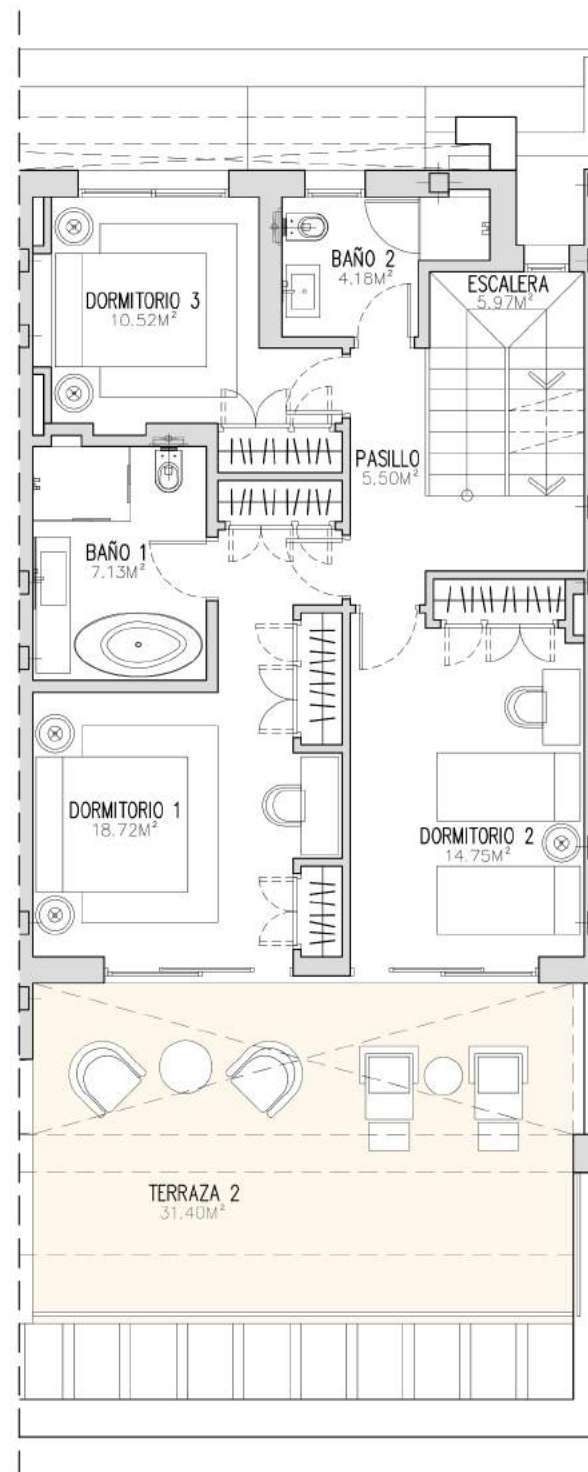

PLANTA ALTA



PLANTA SOLÁRIUM

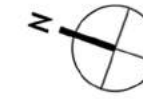

0 1 2 3 4 5 m
E 1:100

TREETOPS

GUADALMINA LUXURY RESIDENCES
MARBELLA



VIVIENDA 14		SUPERFICIES CONSTRUIDAS (M2)
P. BAJA		83,54
P. ALTA		81,34
P. SOLÁRIUM		0,00
P. SÓTANO		57,10
APARCAMIENTO		37,86
		259,84
PORCHES		43,96
TERRAZAS		31,25
SOLÁRIUM		81,38
ZONA COMÚN	3,92 %	90,96
TOTALES		507,39
SUPERFICIE PARCELA		204,78

SUPERFICIE ÚTIL SEGÚN DECRETO BOJA 218/2005	
SEGÚN DECRETO BOJA 218/2005	247,64

EL PRESENTE DOCUMENTO ES DE CARÁCTER INFORMATIVO Y PODRÁ EXPERIMENTAR VARIACIONES POR EXIGENCIAS TÉCNICAS DEL PROYECTO. TODO EL MOBILIARIO, INCLUIDO EL DE LA COCINA, ES MERAMENTE INFORMATIVO. LAS SUPERFICIES EXPRESADAS PUEDEN EXPERIMENTAR MODIFICACIONES POR RAZONES DE ÍNDOLE TÉCNICA EN EL DESARROLLO DE LA EJECUCIÓN DE LAS OBRAS. LAS SUPERFICIES INDICADAS A CONTINUACIÓN ESTÁN CALCULADAS CONFORME AL DECRETO 218/2005 DE INFORMACIÓN AL CONSUMIDOR EN LA COMPRAVENTA Y ARRENDAMIENTO DE VIVIENDAS DE ANDALUCÍA.

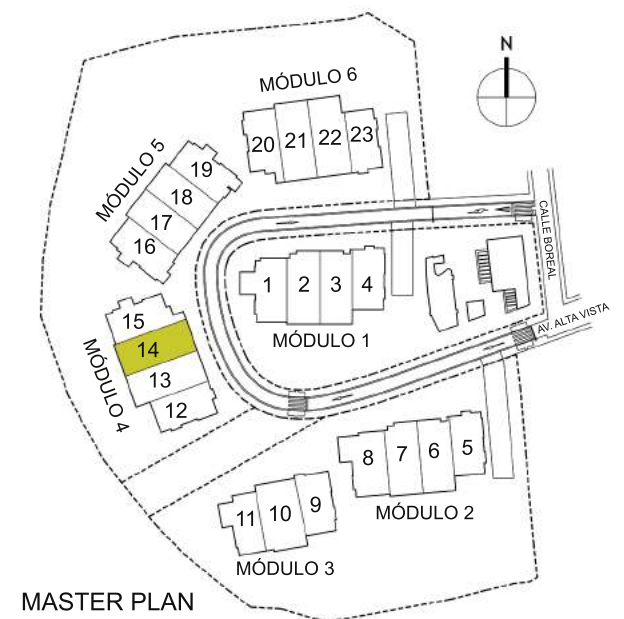

MASTER PLAN

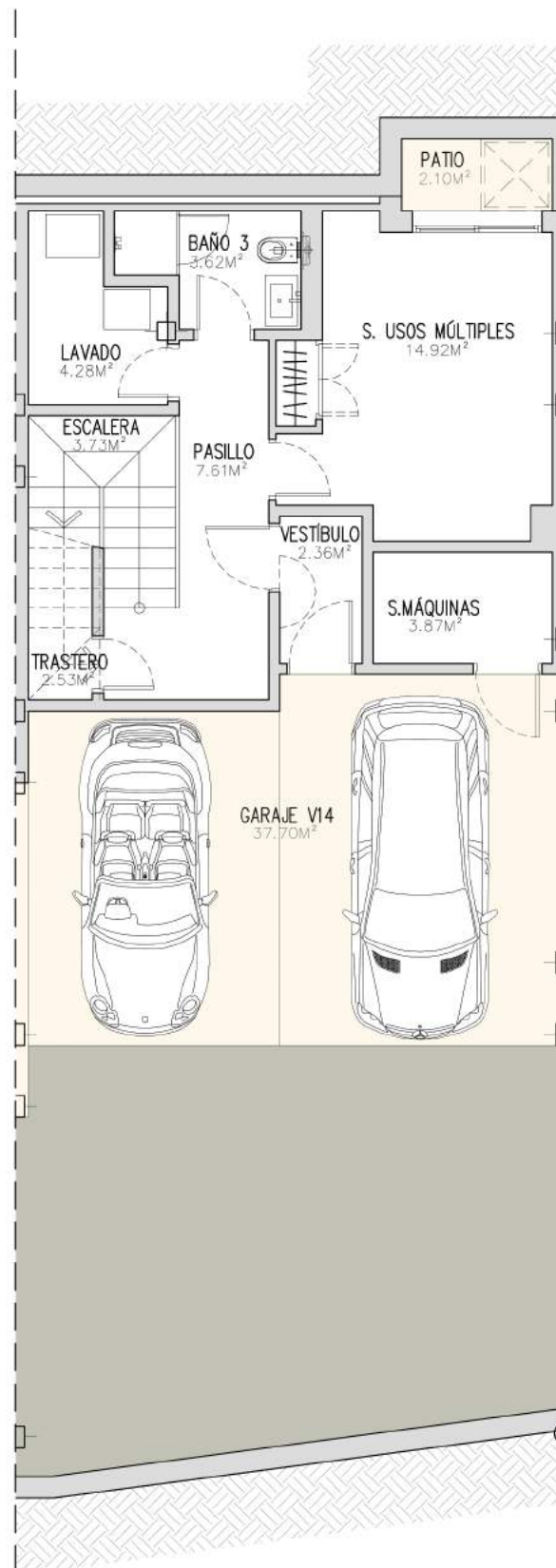

PLANTA SÓTANO

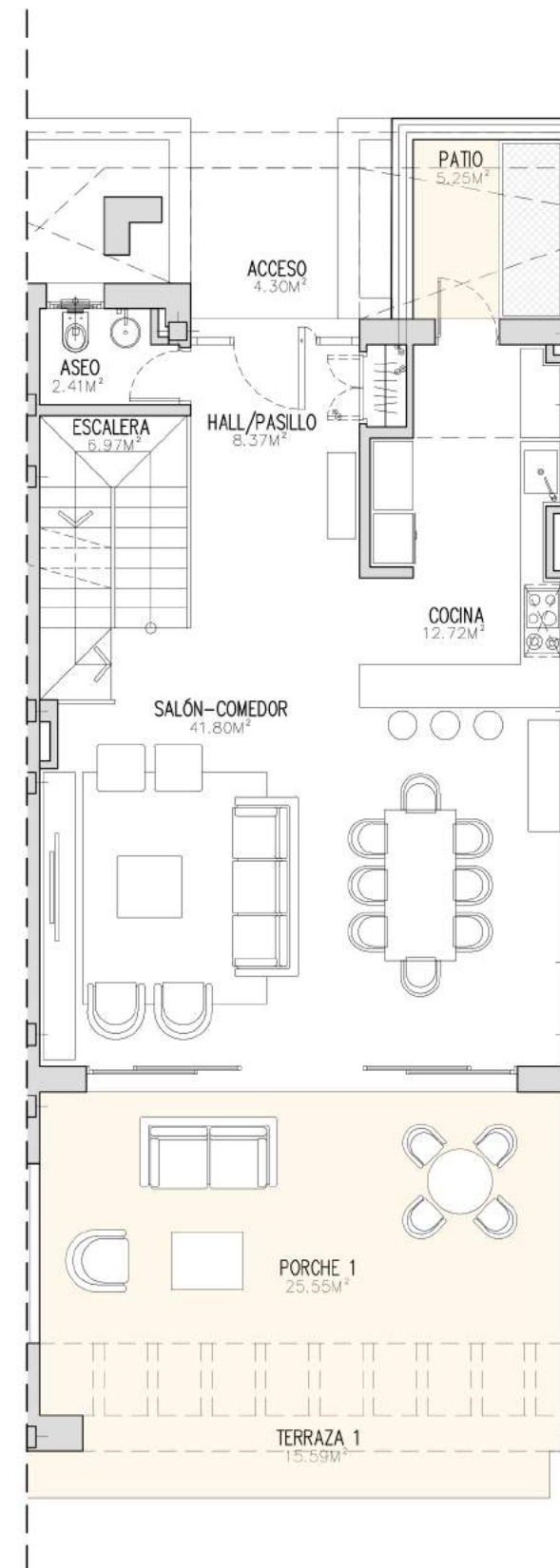

PLANTA BAJA

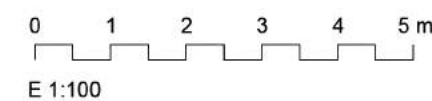
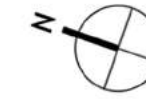

TREETOPS

GUADALMINA LUXURY RESIDENCES
MARBELLA



VIVIENDA 14		SUPERFICIES CONSTRUIDAS (M2)
P. BAJA		83,54
P. ALTA		81,34
P. SOLÁRIUM		0,00
P. SÓTANO		57,10
APARCAMIENTO		37,86
		259,84
PORCHES		43,96
TERRAZAS		31,25
SOLÁRIUM		81,38
ZONA COMÚN	3,92 %	90,96
TOTALES		507,39
SUPERFICIE PARCELA		204,78

SUPERFICIE ÚTIL SEGÚN DECRETO BOJA 218/2005	
SEGÚN DECRETO BOJA 218/2005	247,64

EL PRESENTE DOCUMENTO ES DE CARÁCTER INFORMATIVO Y PODRÁ EXPERIMENTAR VARIACIONES POR EXIGENCIAS TÉCNICAS DEL PROYECTO. TODO EL MOBILIARIO, INCLUIDO EL DE LA COCINA, ES MERAMENTE INFORMATIVO. LAS SUPERFICIES EXPRESADAS PUEDEN EXPERIMENTAR MODIFICACIONES POR RAZONES DE INDOLE TÉCNICA EN EL DESARROLLO DE LA EJECUCIÓN DE LAS OBRAS. LAS SUPERFICIES INDICADAS A CONTINUACIÓN ESTÁN CALCULADAS CONFORME AL DECRETO 218/2005 DE INFORMACIÓN AL CONSUMIDOR EN LA COMPRAVENTA Y ARRENDAMIENTO DE VIVIENDAS DE ANDALUCÍA.

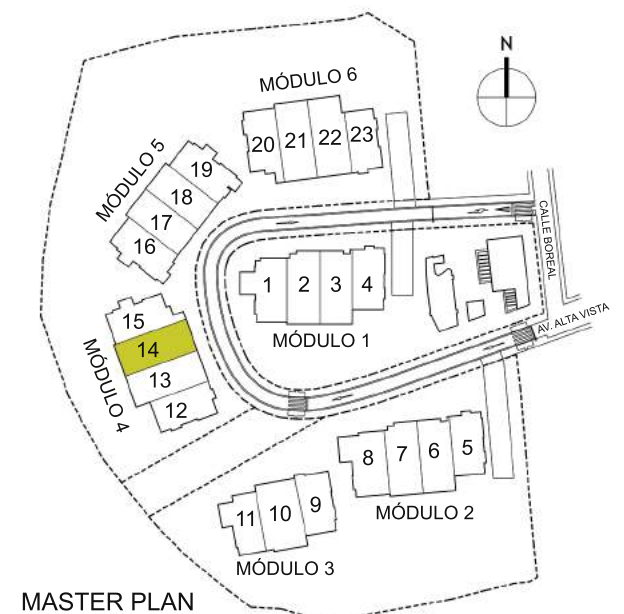

MASTER PLAN

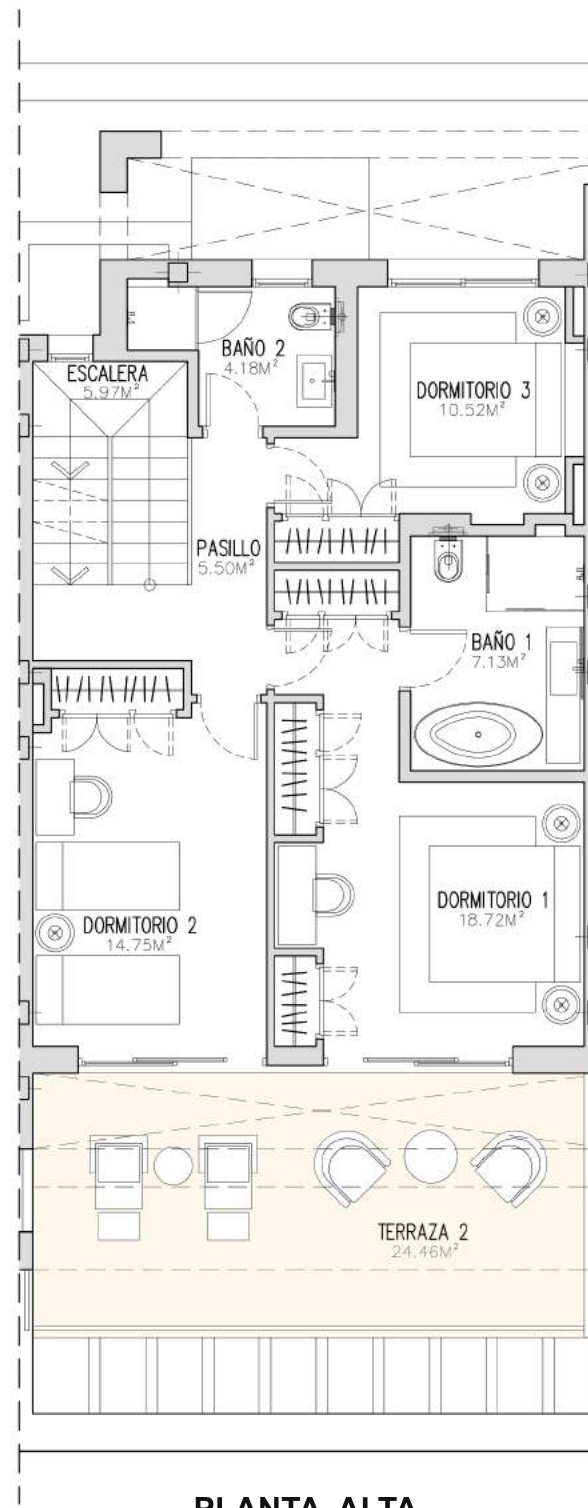

PLANTA ALTA



PLANTA SOLÁRIUM

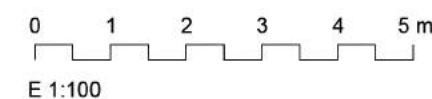
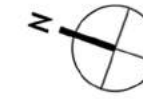

TREETOPS

GUADALMINA LUXURY RESIDENCES
MARBELLA



VIVIENDA 15		SUPERFICIES CONSTRUIDAS (M2)
P. BAJA		85,24
P. ALTA		83,04
P. SOLÁRIUM		0,00
P. SÓTANO		62,89
APARCAMIENTO		39,08
		270,25
PORCHES		30,09
TERRAZAS		107,94
SOLÁRIUM		86,29
ZONA COMÚN	4,66 %	108,03
TOTALES		602,60
SUPERFICIE PARCELA		357,44

SUPERFICIE ÚTIL SEGÚN DECRETO BOJA 218/2005

SEGÚN DECRETO BOJA 218/2005	254,36
-----------------------------	---------------

EL PRESENTE DOCUMENTO ES DE CARÁCTER INFORMATIVO Y PODRÁ EXPERIMENTAR VARIACIONES POR EXIGENCIAS TÉCNICAS DEL PROYECTO. TODO EL MOBILIARIO, INCLUIDO EL DE LA COCINA, ES MERAMENTE INFORMATIVO. LAS SUPERFICIES EXPRESADAS PUEDEN EXPERIMENTAR MODIFICACIONES POR RAZONES DE INDOLE TÉCNICA EN EL DESARROLLO DE LA EJECUCIÓN DE LAS OBRAS. LAS SUPERFICIES INDICADAS A CONTINUACIÓN ESTÁN CALCULADAS CONFORME AL DECRETO 218/2005 DE INFORMACIÓN AL CONSUMIDOR EN LA COMPRAVENTA Y ARRENDAMIENTO DE VIVIENDAS DE ANDALUCÍA.

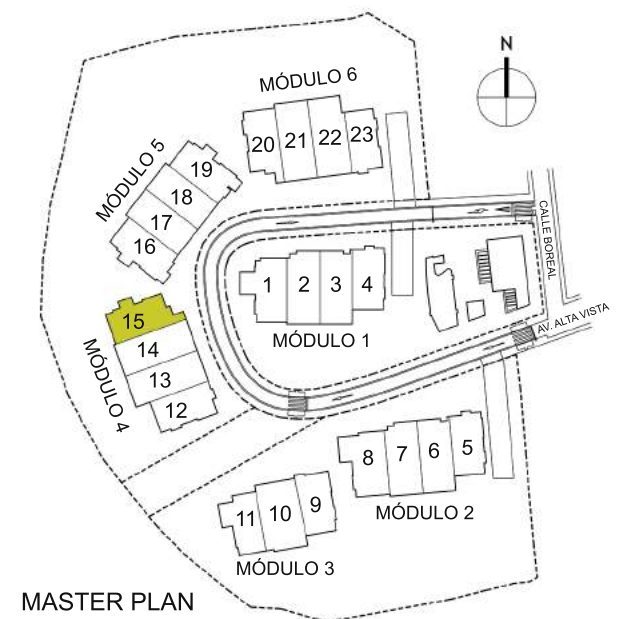

MASTER PLAN

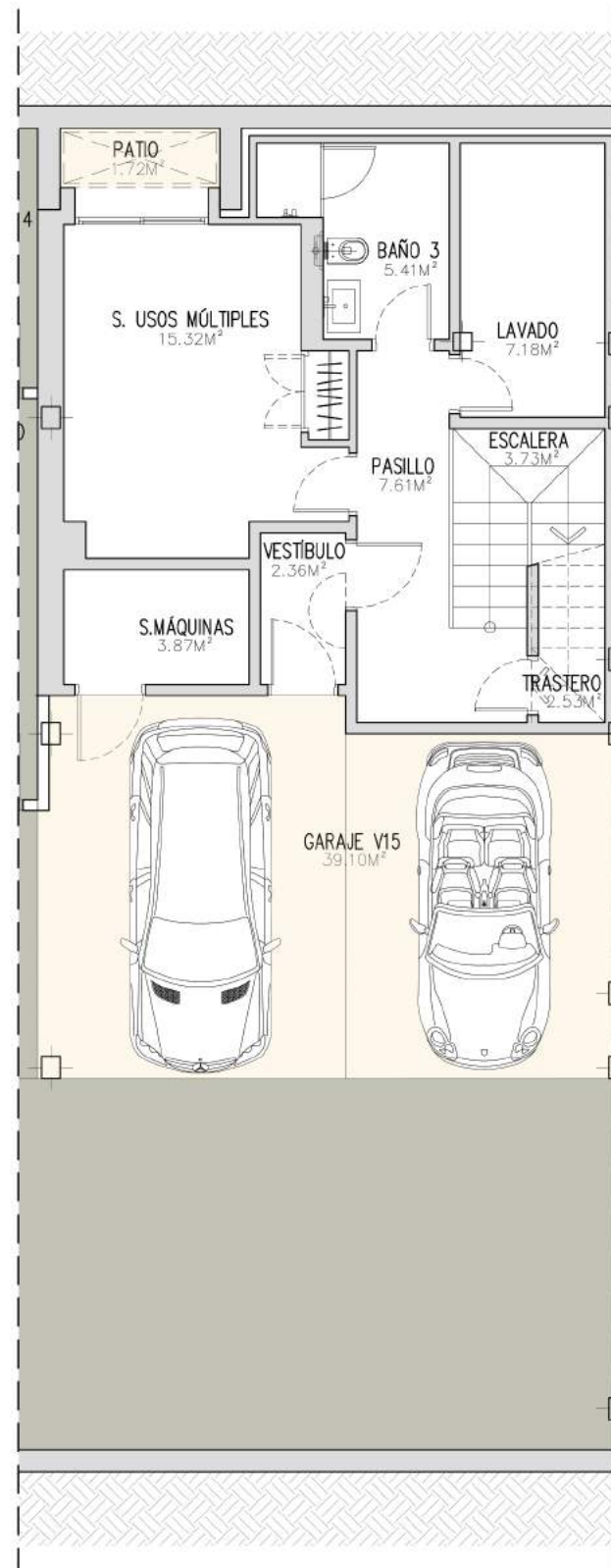

PLANTA SÓTANO

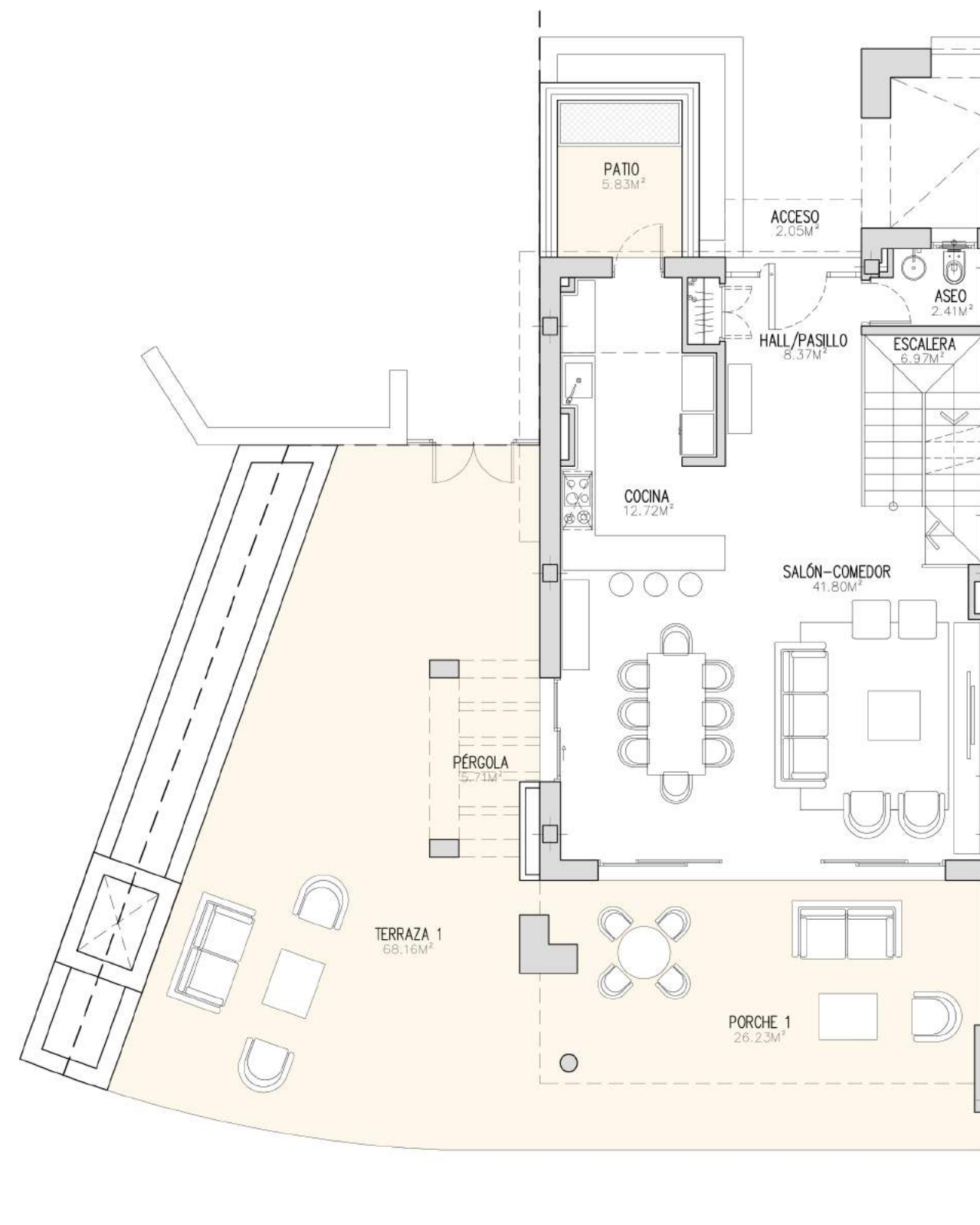

PLANTA BAJA

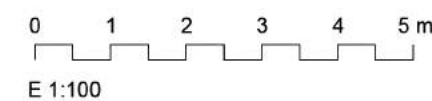

TREETOPS

GUADALMINA LUXURY RESIDENCES
MARBELLA



VIVIENDA 15		SUPERFICIES CONSTRUIDAS (M2)
P. BAJA		85,24
P. ALTA		83,04
P. SOLÁRIUM		0,00
P. SÓTANO		62,89
APARCAMIENTO		39,08
		270,25
PORCHES		30,09
TERRAZAS		107,94
SOLÁRIUM		86,29
		ZONA COMÚN 4,66 % 108,03
		TOTALES 602,60
		SUPERFICIE PARCELA 357,44

SUPERFICIE ÚTIL SEGÚN DECRETO BOJA 218/2005

SEGÚN DECRETO BOJA 218/2005 **254,36**

EL PRESENTE DOCUMENTO ES DE CARÁCTER INFORMATIVO Y PODRÁ EXPERIMENTAR VARIACIONES POR EXIGENCIAS TÉCNICAS DEL PROYECTO. TODO EL MOBILIARIO, INCLUIDO EL DE LA COCINA, ES MERAMENTE INFORMATIVO. LAS SUPERFICIES EXPRESADAS PUEDEN EXPERIMENTAR MODIFICACIONES POR RAZONES DE INDOLE TÉCNICA EN EL DESARROLLO DE LA EJECUCIÓN DE LAS OBRAS. LAS SUPERFICIES INDICADAS A CONTINUACIÓN ESTÁN CALCULADAS CONFORME AL DECRETO 218/2005 DE INFORMACIÓN AL CONSUMIDOR EN LA COMPRAVENTA Y ARRENDAMIENTO DE VIVIENDAS DE ANDALUCÍA.

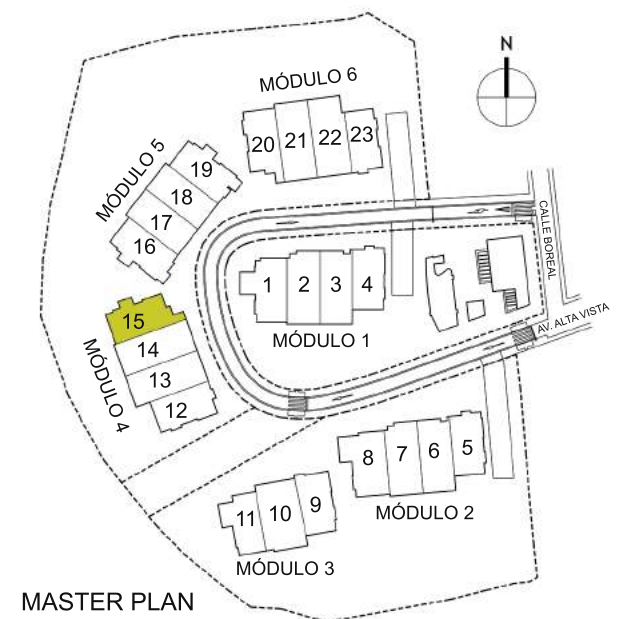

MASTER PLAN

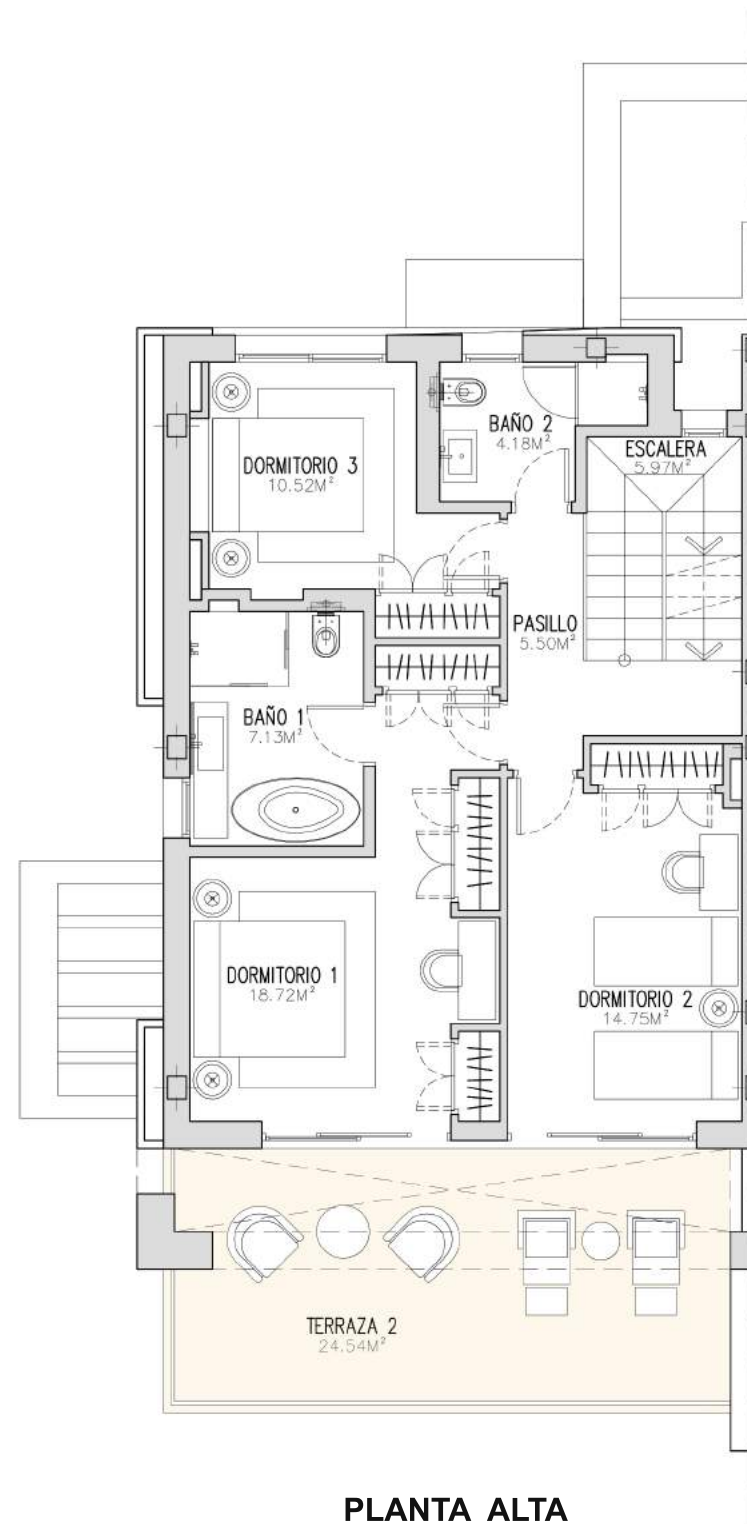

PLANTA ALTA

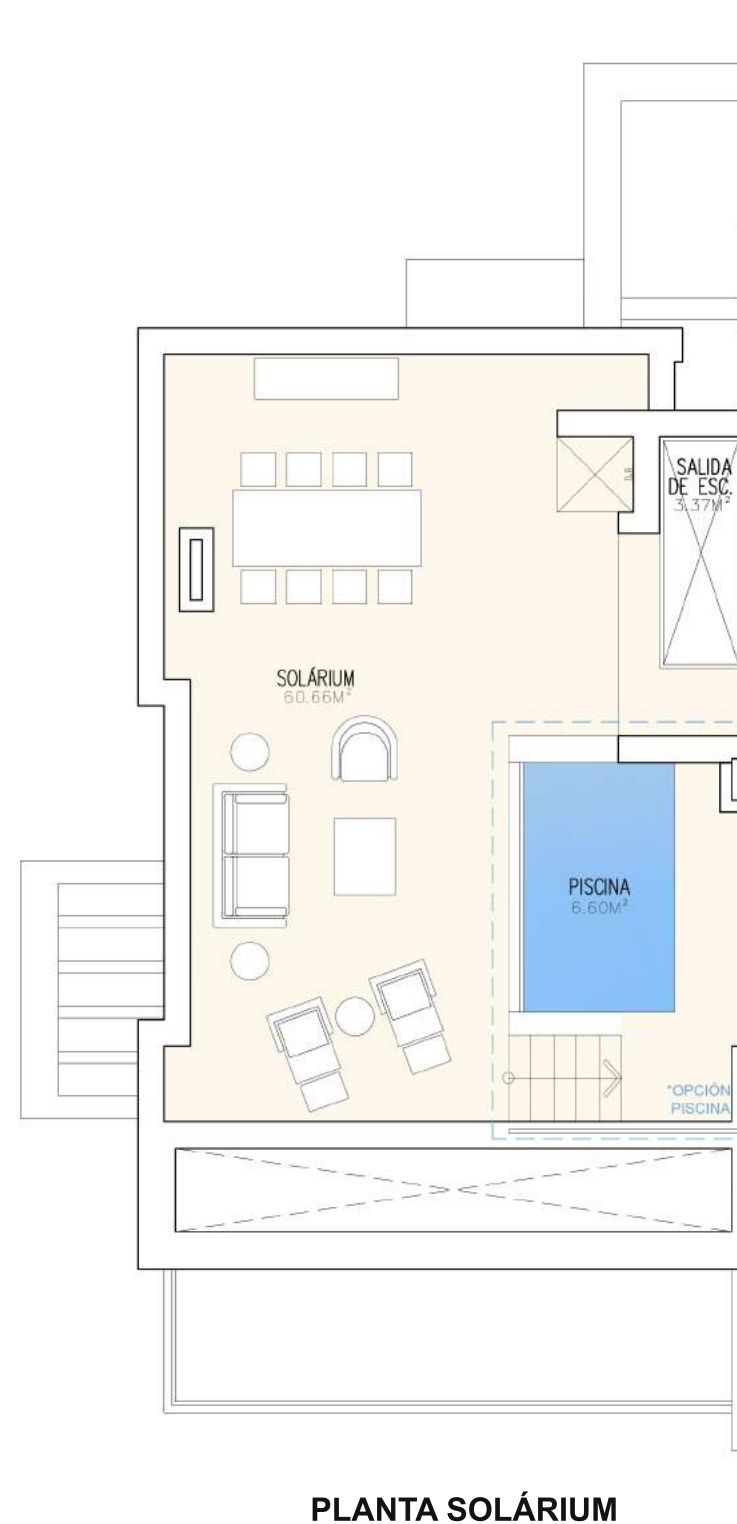

PLANTA SOLÁRIUM

0 1 2 3 4 5 m
E 1:100