

PLANTA SÓTANO

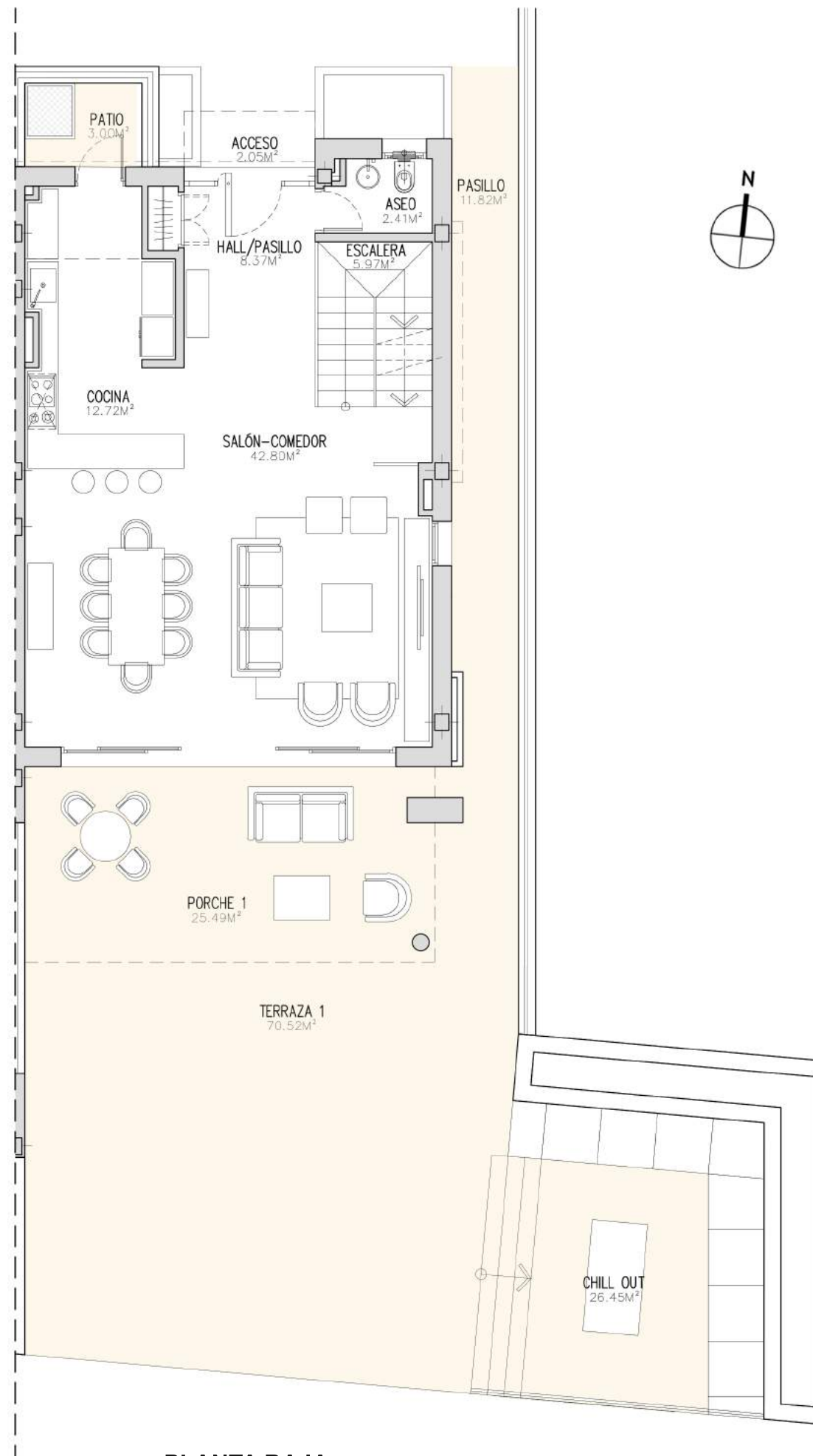

PLANTA BAJA

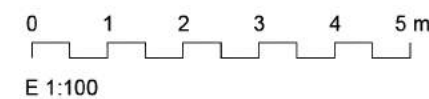

VIVIENDA 05		SUPERFICIES CONSTRUIDAS (M2)
P. BAJA		85,52
P. ALTA		83,06
P. SOLÁRIUM		10,30
P. SÓTANO		68,78
APARCAMIENTO		61,82
		309,48
PORCHES		28,74
TERRAZAS		138,45
SOLÁRIUM		74,28
ZONA COMÚN	5,19 %	120,35
TOTALES		671,30
SUPERFICIE PARCELA		501,69
SUPERFICIE ÚTIL SEGÚN DECRETO BOJA 218/2005		
SEGÚN DECRETO BOJA 218/2005		274,74

EL PRESENTE DOCUMENTO ES DE CARÁCTER INFORMATIVO Y PODRÁ EXPERIMENTAR VARIACIONES POR EXIGENCIAS TÉCNICAS DEL PROYECTO. TODO EL MOBILIARIO, INCLUIDO EL DE LA COCINA, ES MERAMENTE INFORMATIVO. LAS SUPERFICIES EXPRESADAS PUEDEN EXPERIMENTAR MODIFICACIONES POR RAZONES DE ÍNDOLE TÉCNICA EN EL DESARROLLO DE LA EJECUCIÓN DE LAS OBRAS. LAS SUPERFICIES INDICADAS A CONTINUACIÓN ESTÁN CALCULADAS CONFORME AL DECRETO 218/2005 DE INFORMACIÓN AL CONSUMIDOR EN LA COMPRAVENTA Y ARRENDAMIENTO DE VIVIENDAS DE ANDALUCÍA.

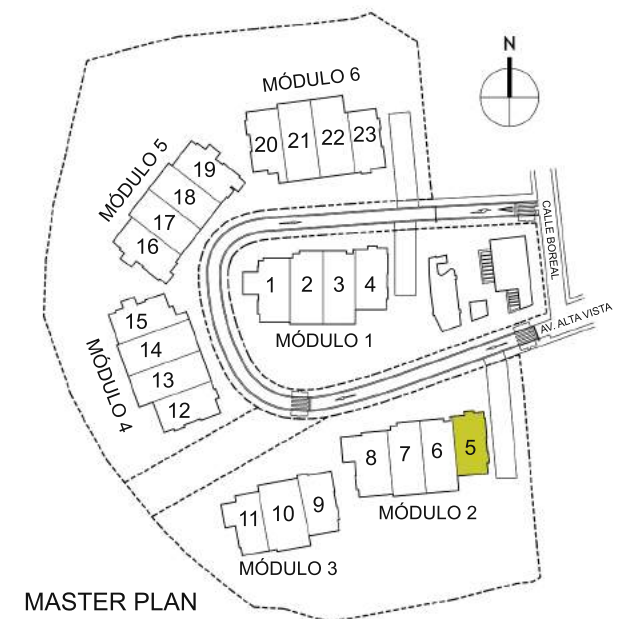

MASTER PLAN

TREETOPS

GUADALMINA LUXURY RESIDENCES
MARBELLA



VIVIENDA 05		SUPERFICIES CONSTRUIDAS (M2)
P. BAJA		85,52
P. ALTA		83,06
P. SOLÁRIUM		10,30
P. SÓTANO		68,78
APARCAMIENTO		61,82
		309,48
PORCHES		28,74
TERRAZAS		138,45
SOLÁRIUM		74,28
ZONA COMÚN	5,19 %	120,35
TOTALES		671,30
SUPERFICIE PARCELA		501,69

SUPERFICIE ÚTIL SEGÚN DECRETO BOJA 218/2005

SEGÚN DECRETO BOJA 218/2005 **274,74**

EL PRESENTE DOCUMENTO ES DE CARÁCTER INFORMATIVO Y PODRÁ EXPERIMENTAR VARIACIONES POR EXIGENCIAS TÉCNICAS DEL PROYECTO. TODO EL MOBILIARIO, INCLUIDO EL DE LA COCINA, ES MERAMENTE INFORMATIVO. LAS SUPERFICIES EXPRESADAS PUEDEN EXPERIMENTAR MODIFICACIONES POR RAZONES DE INDOLE TÉCNICA EN EL DESARROLLO DE LA EJECUCIÓN DE LAS OBRAS. LAS SUPERFICIES INDICADAS A CONTINUACIÓN ESTÁN CALCULADAS CONFORME AL DECRETO 218/2005 DE INFORMACIÓN AL CONSUMIDOR EN LA COMPRAVENTA Y ARRENDAMIENTO DE VIVIENDAS DE ANDALUCÍA.

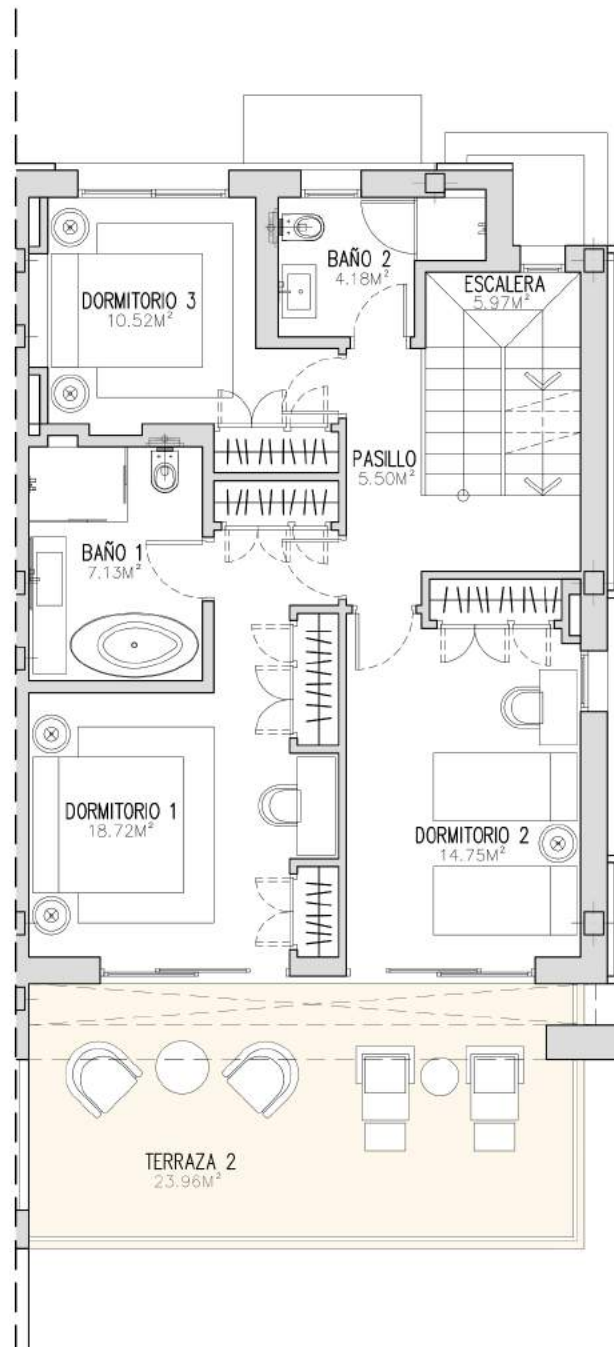

PLANTA ALTA

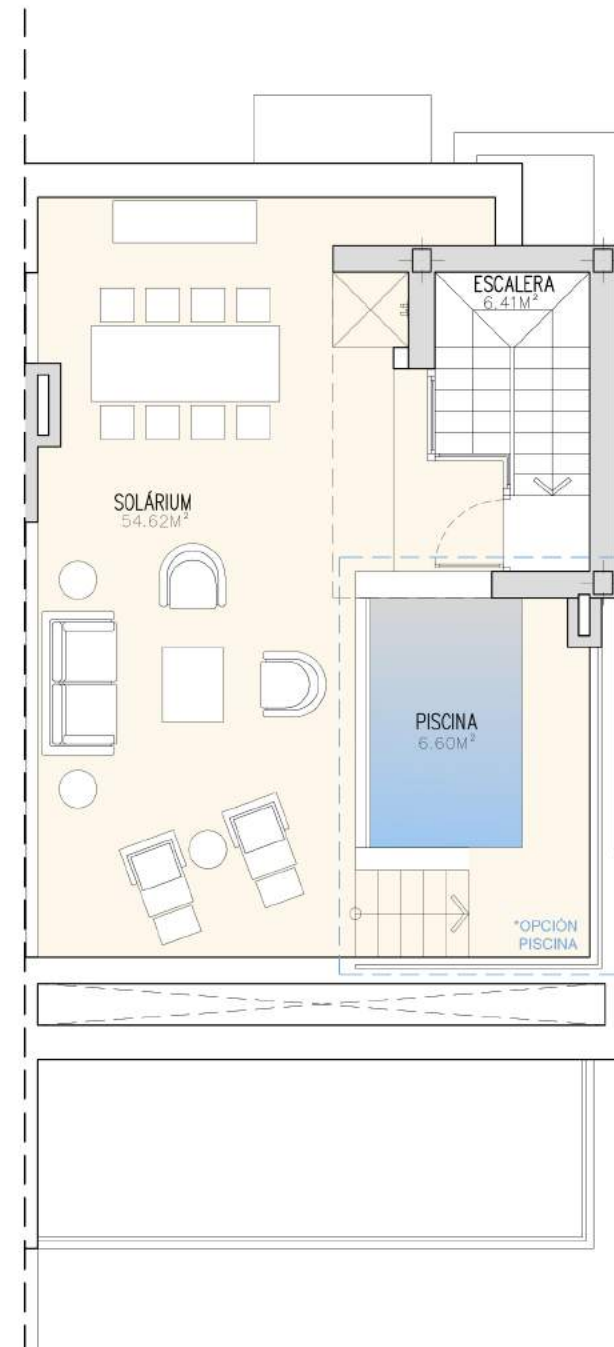

PLANTA SOLÁRIUM



0 1 2 3 4 5 m
E 1:100

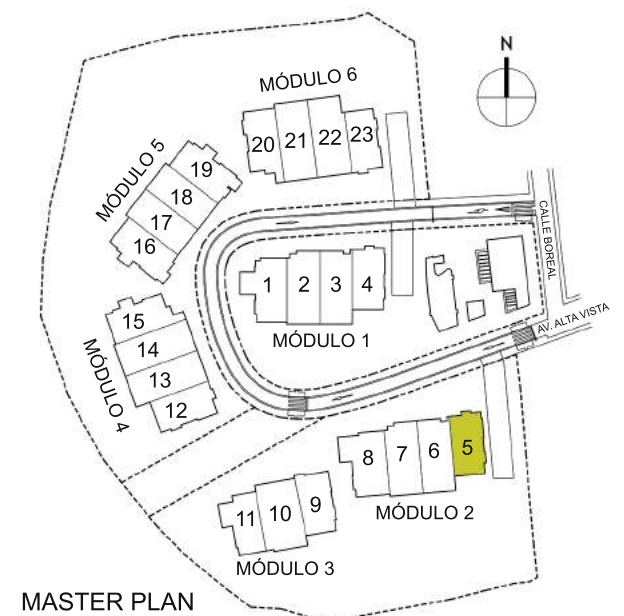

MASTER PLAN

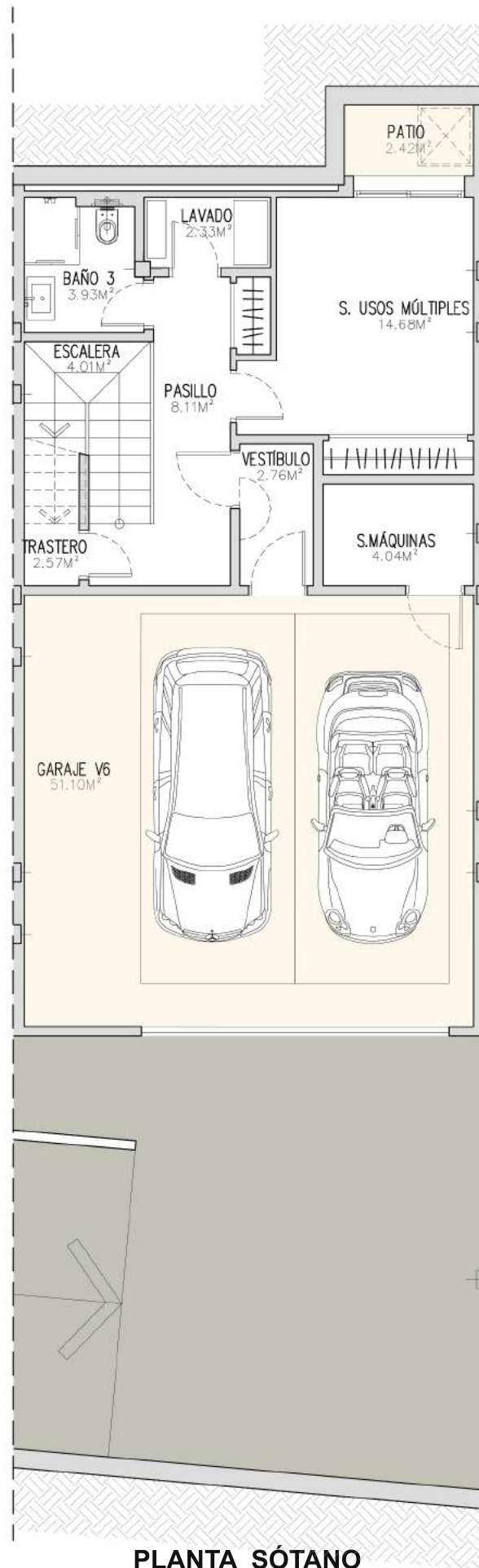

PLANTA SÓTANO

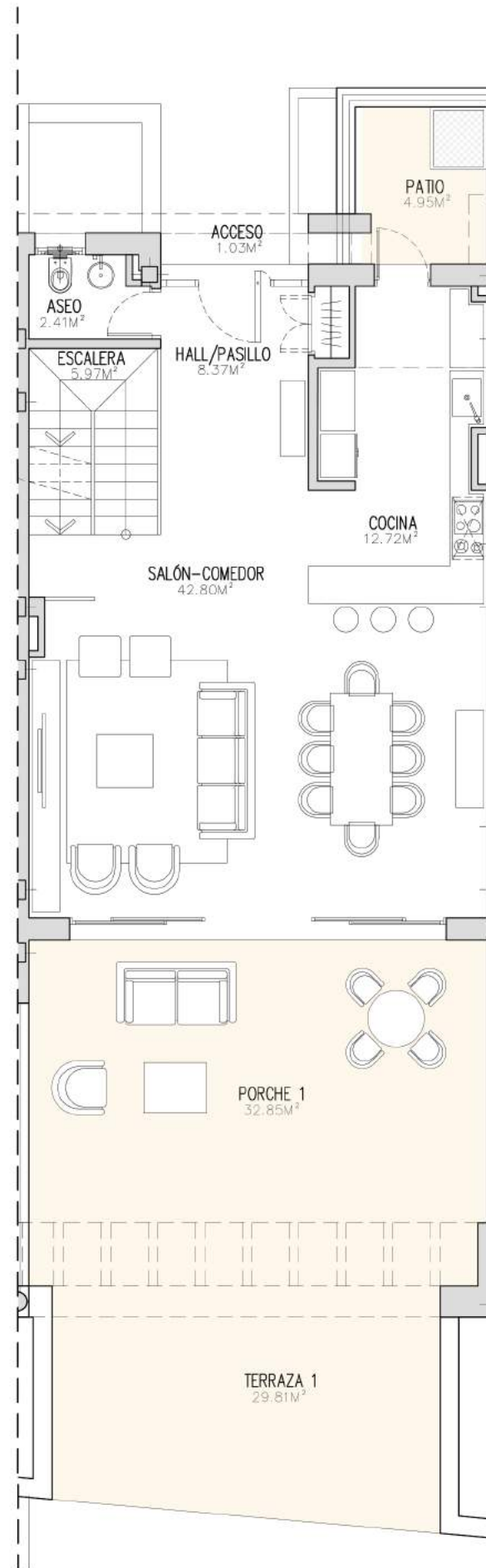

PLANTA BAJA

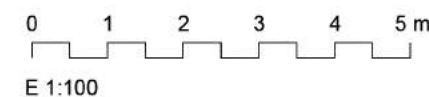

TREETOPS

GUADALMINA LUXURY RESIDENCES
MARBELLA



VIVIENDA 06		SUPERFICIES CONSTRUIDAS (M2)
P. BAJA		83,73
P. ALTA		81,52
P. SOLÁRIUM		9,66
P. SÓTANO		56,53
APARCAMIENTO		54,70
		286,14
PORCHES		48,30
TERRAZAS		38,76
SOLÁRIUM		71,69
ZONA COMÚN	4,19 %	97,18
TOTALES		542,07
SUPERFICIE PARCELA		323,10
SUPERFICIE ÚTIL SEGÚN DECRETO BOJA 218/2005		
SEGÚN DECRETO BOJA 218/2005		265,54

EL PRESENTE DOCUMENTO ES DE CARÁCTER INFORMATIVO Y PODRÁ EXPERIMENTAR VARIACIONES POR EXIGENCIAS TÉCNICAS DEL PROYECTO. TODO EL MOBILIARIO, INCLUIDO EL DE LA COCINA, ES MERAMENTE INFORMATIVO. LAS SUPERFICIES EXPRESADAS PUEDEN EXPERIMENTAR MODIFICACIONES POR RAZONES DE INDOLE TÉCNICA EN EL DESARROLLO DE LA EJECUCIÓN DE LAS OBRAS. LAS SUPERFICIES INDICADAS A CONTINUACIÓN ESTÁN CALCULADAS CONFORME AL DECRETO 218/2005 DE INFORMACIÓN AL CONSUMIDOR EN LA COMPRAVENTA Y ARRENDAMIENTO DE VIVIENDAS DE ANDALUCÍA.

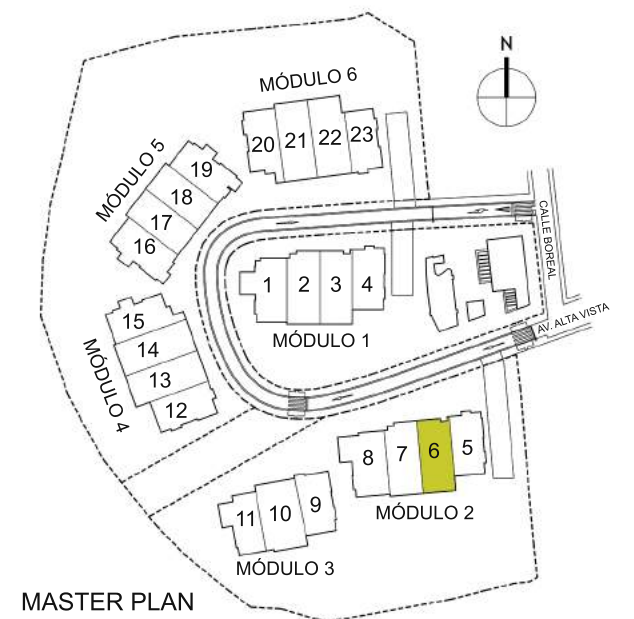

MASTER PLAN

TREETOPS

GUADALMINA LUXURY RESIDENCES
MARBELLA



VIVIENDA 06		SUPERFICIES CONSTRUIDAS (M2)
P. BAJA		83,73
P. ALTA		81,52
P. SOLÁRIUM		9,66
P. SÓTANO		56,53
APARCAMIENTO		54,70
		286,14
PORCHES		48,30
TERRAZAS		38,76
SOLÁRIUM		71,69
ZONA COMÚN	4,19 %	97,18
TOTALES		542,07
SUPERFICIE PARCELA		323,10

SUPERFICIE ÚTIL SEGÚN DECRETO BOJA 218/2005

SEGÚN DECRETO BOJA 218/2005 **265,54**

EL PRESENTE DOCUMENTO ES DE CARÁCTER INFORMATIVO Y PODRÁ EXPERIMENTAR VARIACIONES POR EXIGENCIAS TÉCNICAS DEL PROYECTO. TODO EL MOBILIARIO, INCLUIDO EL DE LA COCINA, ES MERAMENTE INFORMATIVO. LAS SUPERFICIES EXPRESADAS PUEDEN EXPERIMENTAR MODIFICACIONES POR RAZONES DE ÍNDOLE TÉCNICA EN EL DESARROLLO DE LA EJECUCIÓN DE LAS OBRAS. LAS SUPERFICIES INDICADAS A CONTINUACIÓN ESTÁN CALCULADAS CONFORME AL DECRETO 218/2005 DE INFORMACIÓN AL CONSUMIDOR EN LA COMPRAVENTA Y ARRENDAMIENTO DE VIVIENDAS DE ANDALUCÍA.

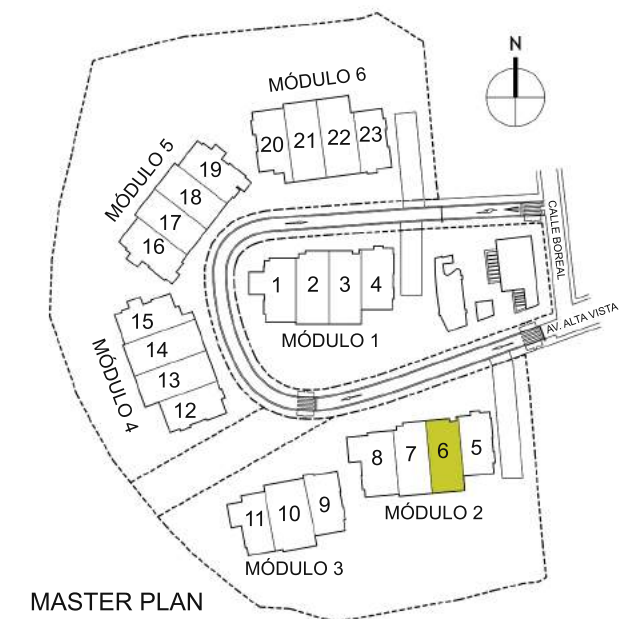

MASTER PLAN

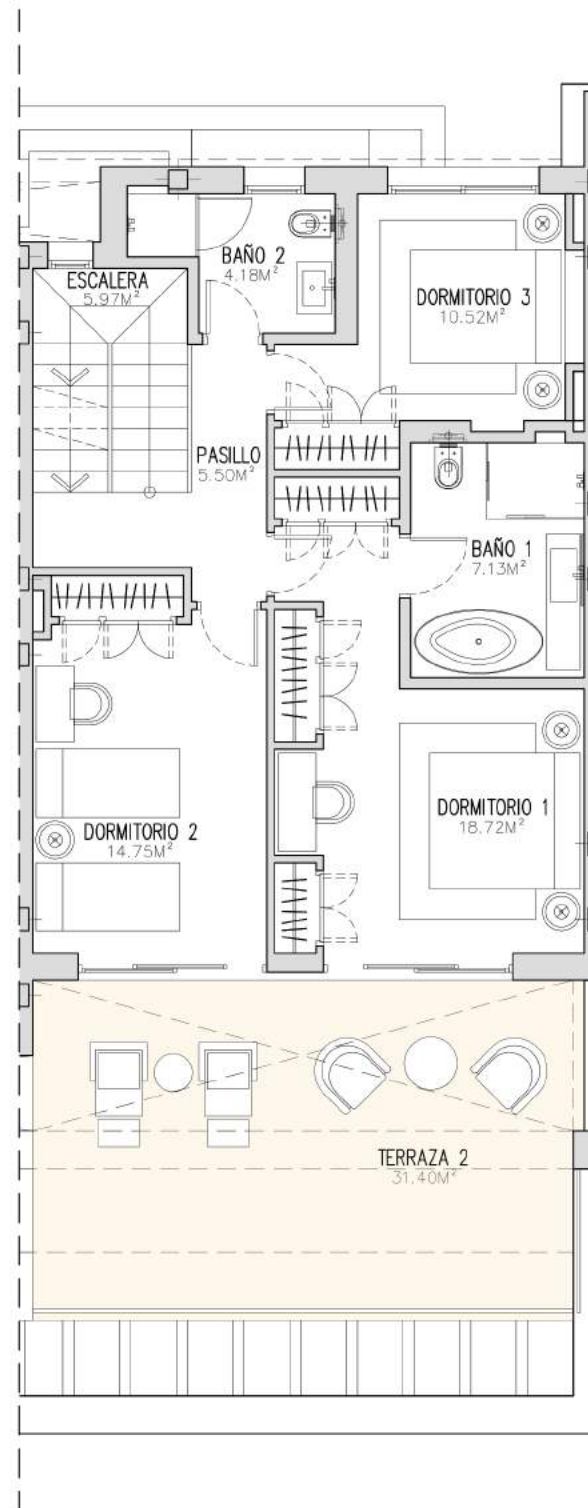

PLANTA ALTA



PLANTA SOLÁRIUM



0 1 2 3 4 5 m
E 1:100

TREETOPS

GUADALMINA LUXURY RESIDENCES
MARBELLA



VIVIENDA 07		SUPERFICIES CONSTRUIDAS (M2)
P. BAJA		83,73
P. ALTA		81,52
P. SOLÁRIUM		9,66
P. SÓTANO		60,86
APARCAMIENTO		47,05
		282,82
PORCHES		42,54
TERRAZAS		29,10
SOLÁRIUM		72,04
ZONA COMÚN	4,02 %	93,16
TOTALES		519,66
SUPERFICIE PARCELA		318,83

SUPERFICIE ÚTIL SEGÚN DECRETO BOJA 218/2005

SEGÚN DECRETO BOJA 218/2005	261,69
-----------------------------	---------------

EL PRESENTE DOCUMENTO ES DE CARÁCTER INFORMATIVO Y PODRÁ EXPERIMENTAR VARIACIONES POR EXIGENCIAS TÉCNICAS DEL PROYECTO. TODO EL MOBILIARIO, INCLUIDO EL DE LA COCINA, ES MERAMENTE INFORMATIVO. LAS SUPERFICIES EXPRESADAS PUEDEN EXPERIMENTAR MODIFICACIONES POR RAZONES DE INDOLE TÉCNICA EN EL DESARROLLO DE LA EJECUCIÓN DE LAS OBRAS. LAS SUPERFICIES INDICADAS A CONTINUACIÓN ESTÁN CALCULADAS CONFORME AL DECRETO 218/2005 DE INFORMACIÓN AL CONSUMIDOR EN LA COMPRAVENTA Y ARRENDAMIENTO DE VIVIENDAS DE ANDALUCÍA.

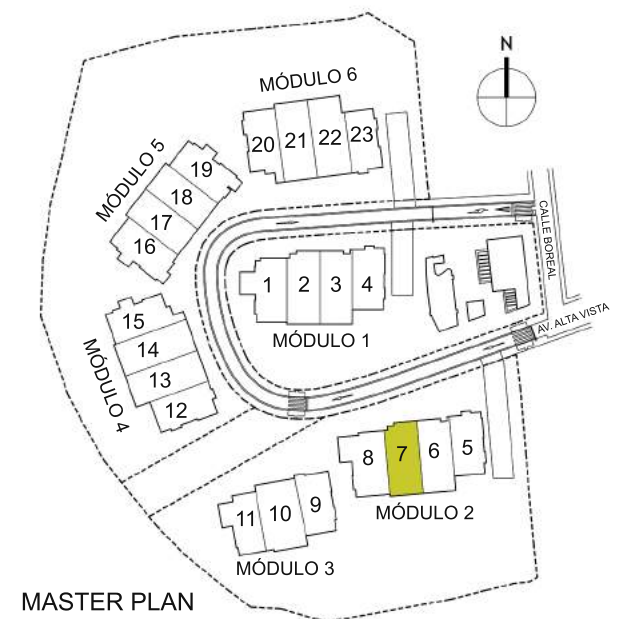

MASTER PLAN

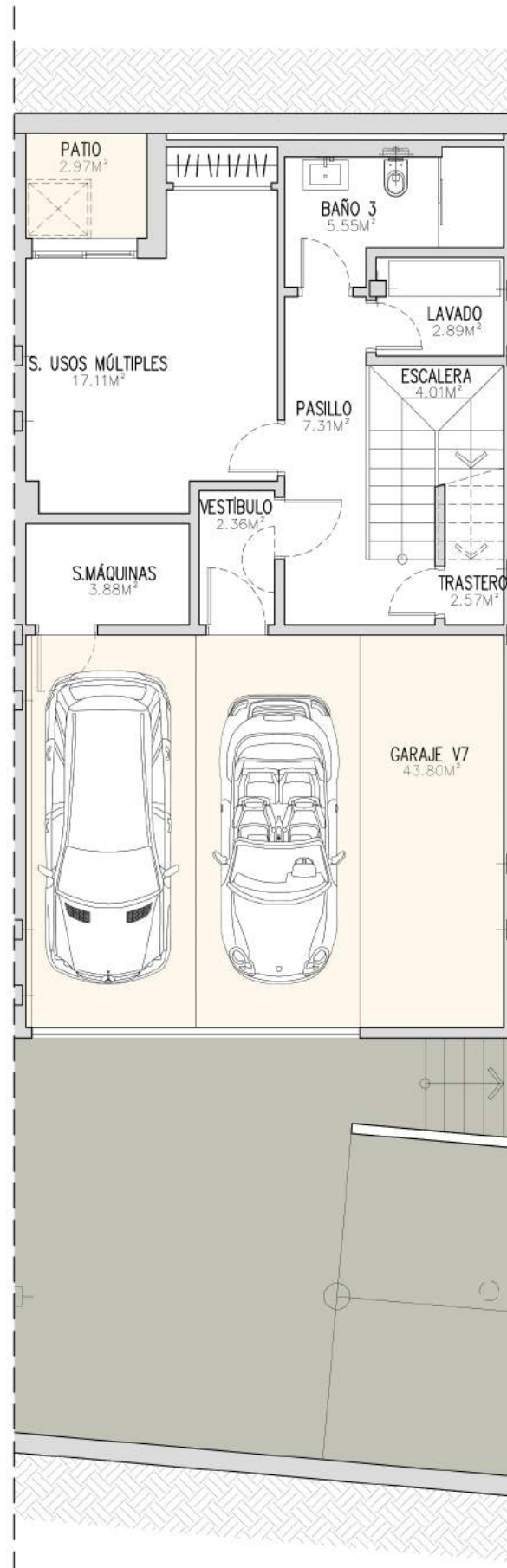

PLANTA SÓTANO

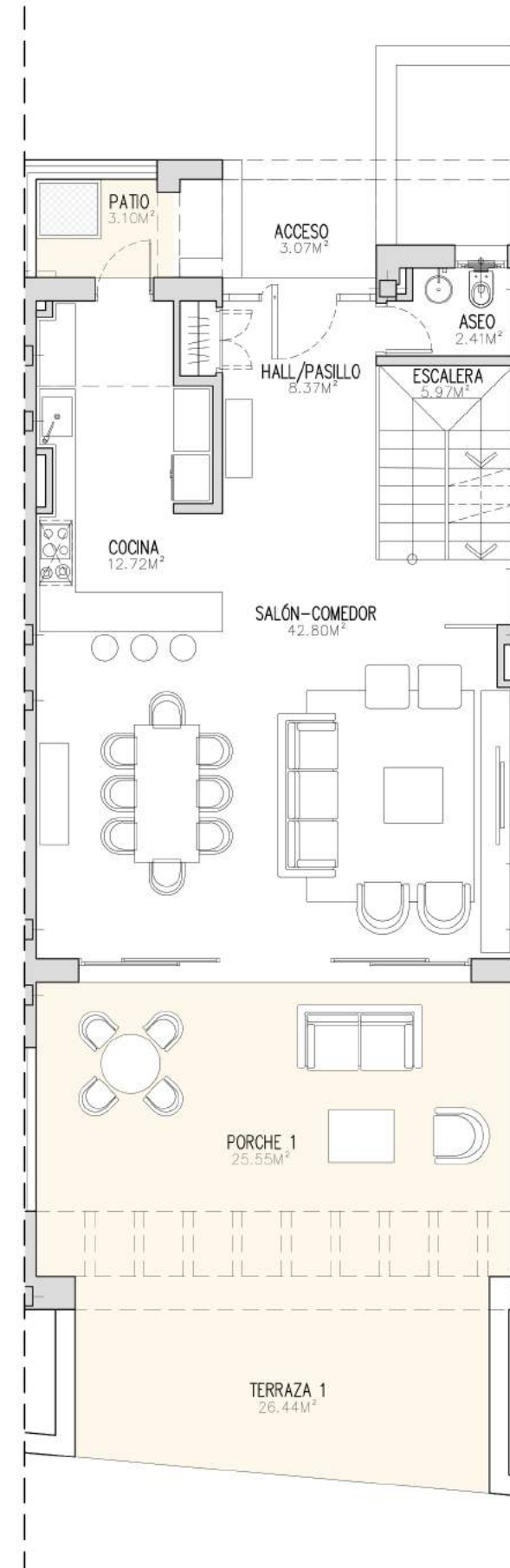

PLANTA BAJA

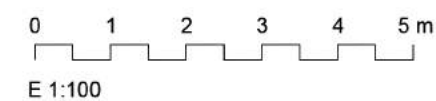

TREETOPS

GUADALMINA LUXURY RESIDENCES
MARBELLA



VIVIENDA 07		SUPERFICIES CONSTRUIDAS (M2)
P. BAJA		83,73
P. ALTA		81,52
P. SOLÁRIUM		9,66
P. SÓTANO		60,86
APARCAMIENTO		47,05
		282,82
PORCHES		42,54
TERRAZAS		29,10
SOLÁRIUM		72,04
ZONA COMÚN	4,02 %	93,16
TOTALES		519,66
SUPERFICIE PARCELA		318,83

SUPERFICIE ÚTIL SEGÚN DECRETO BOJA 218/2005

SEGÚN DECRETO BOJA 218/2005 **261,69**

EL PRESENTE DOCUMENTO ES DE CARÁCTER INFORMATIVO Y PODRÁ EXPERIMENTAR VARIACIONES POR EXIGENCIAS TÉCNICAS DEL PROYECTO. TODO EL MOBILIARIO, INCLUIDO EL DE LA COCINA, ES MERAMENTE INFORMATIVO. LAS SUPERFICIES EXPRESADAS PUEDEN EXPERIMENTAR MODIFICACIONES POR RAZONES DE ÍNDOLE TÉCNICA EN EL DESARROLLO DE LA EJECUCIÓN DE LAS OBRAS. LAS SUPERFICIES INDICADAS A CONTINUACIÓN ESTÁN CALCULADAS CONFORME AL DECRETO 218/2005 DE INFORMACIÓN AL CONSUMIDOR EN LA COMPRAVENTA Y ARRENDAMIENTO DE VIVIENDAS DE ANDALUCÍA.

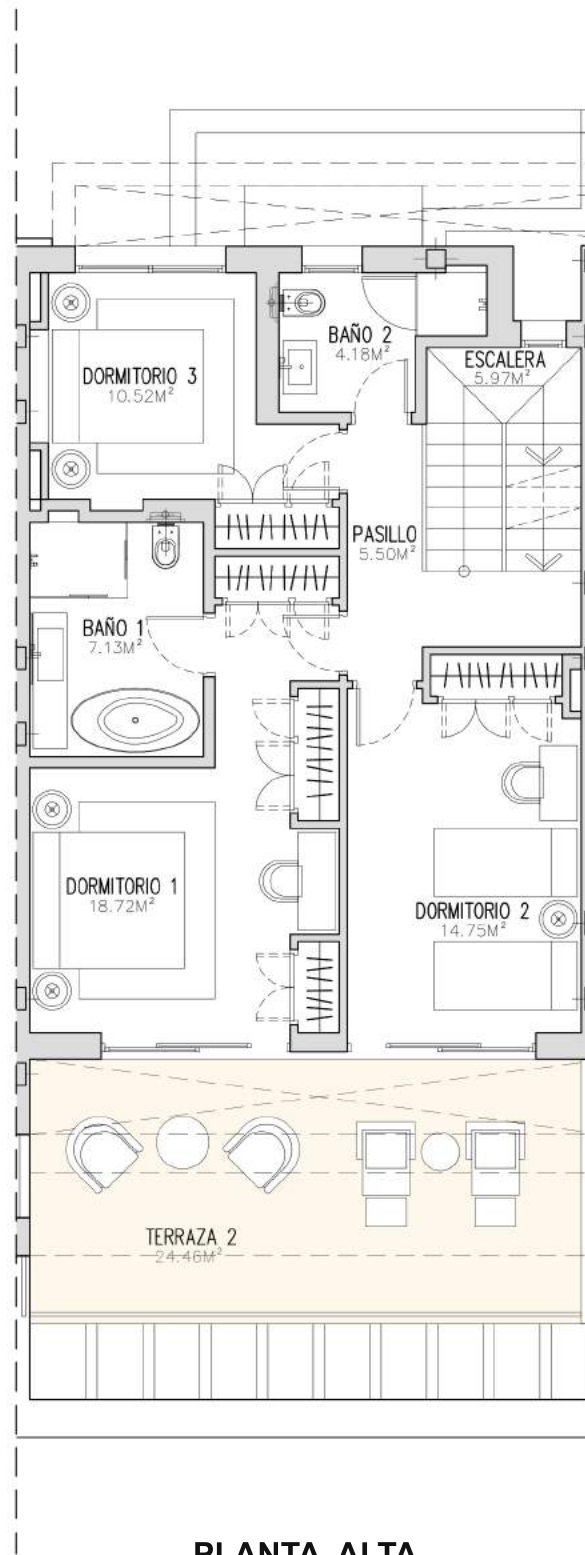

PLANTA ALTA



PLANTA SOLÁRIUM



0 1 2 3 4 5 m
E 1:100

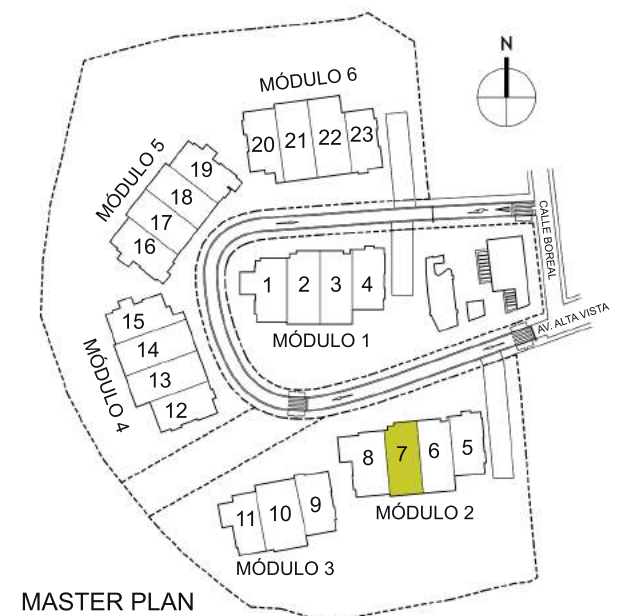

MASTER PLAN

TREETOPS

GUADALMINA LUXURY RESIDENCES
MARBELLA



VIVIENDA 08		SUPERFICIES CONSTRUIDAS (M2)
P. BAJA		112,92
P. ALTA		87,69
P. SOLÁRIUM		10,30
P. SÓTANO		63,57
APARCAMIENTO		48,96
		323,44
PORCHES		31,75
TERRAZAS		101,95
SOLÁRIUM		77,55
ZONA COMÚN	5,03 %	116,80
TOTALES		651,49
SUPERFICIE PARCELA		426,96

SUPERFICIE ÚTIL SEGÚN DECRETO BOJA 218/2005

SEGÚN DECRETO BOJA 218/2005 **294,72**

EL PRESENTE DOCUMENTO ES DE CARÁCTER INFORMATIVO Y PODRÁ EXPERIMENTAR VARIACIONES POR EXIGENCIAS TÉCNICAS DEL PROYECTO. TODO EL MOBILIARIO, INCLUIDO EL DE LA COCINA, ES MERAMENTE INFORMATIVO. LAS SUPERFICIES EXPRESADAS PUEDEN EXPERIMENTAR MODIFICACIONES POR RAZONES DE ÍNDOLE TÉCNICA EN EL DESARROLLO DE LA EJECUCIÓN DE LAS OBRAS. LAS SUPERFICIES INDICADAS A CONTINUACIÓN ESTÁN CALCULADAS CONFORME AL DECRETO 218/2005 DE INFORMACIÓN AL CONSUMIDOR EN LA COMPRAVENTA Y ARRENDAMIENTO DE VIVIENDAS DE ANDALUCÍA.

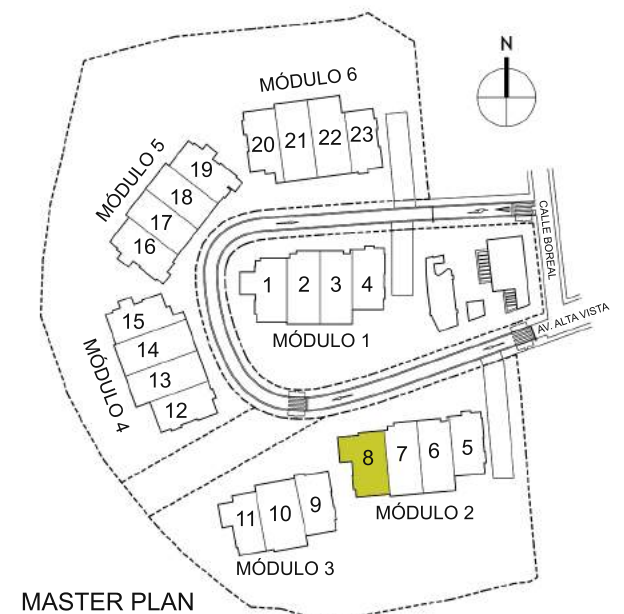

MASTER PLAN

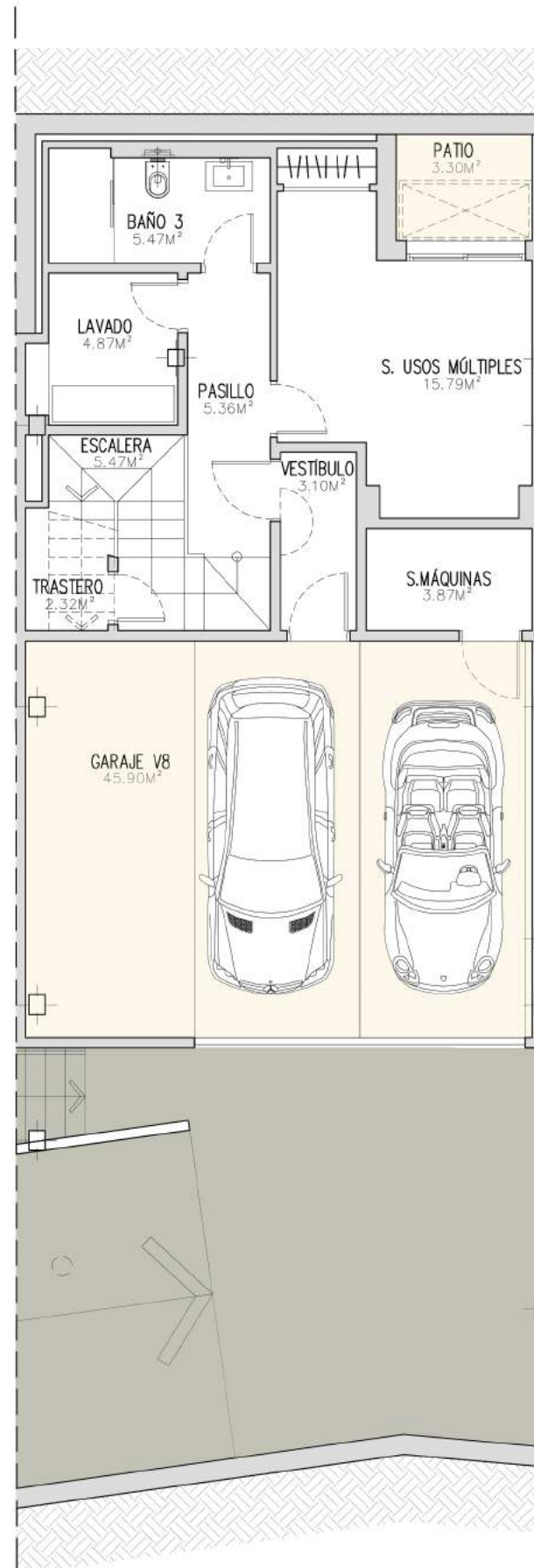

PLANTA SÓTANO

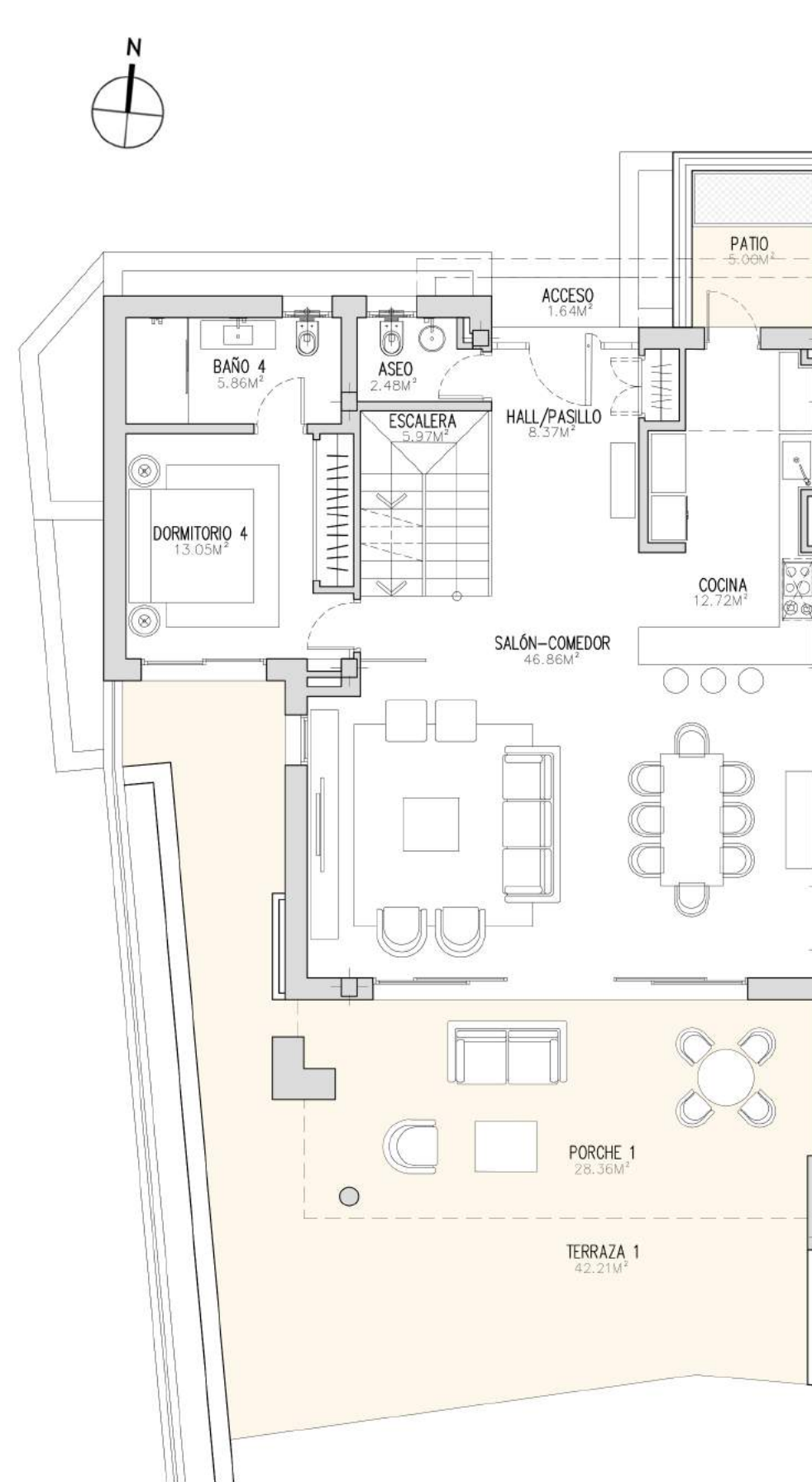

PLANTA BAJA

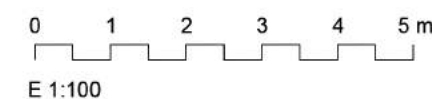

TREETOPS

GUADALMINA LUXURY RESIDENCES
MARBELLA



VIVIENDA 08		SUPERFICIES CONSTRUIDAS (M2)
P. BAJA		112,92
P. ALTA		87,69
P. SOLÁRIUM		10,30
P. SÓTANO		63,57
APARCAMIENTO		48,96
		323,44
PORCHES		31,75
TERRAZAS		101,95
SOLÁRIUM		77,55
ZONA COMÚN	5,03 %	116,80
TOTALES		651,49
SUPERFICIE PARCELA		426,96

SUPERFICIE ÚTIL SEGÚN DECRETO BOJA 218/2005	
SEGÚN DECRETO BOJA 218/2005	294,72

EL PRESENTE DOCUMENTO ES DE CARÁCTER INFORMATIVO Y PODRÁ EXPERIMENTAR VARIACIONES POR EXIGENCIAS TÉCNICAS DEL PROYECTO. TODO EL MOBILIARIO, INCLUIDO EL DE LA COCINA, ES MERAMENTE INFORMATIVO. LAS SUPERFICIES EXPRESADAS PUEDEN EXPERIMENTAR MODIFICACIONES POR RAZONES DE INDOLE TÉCNICA EN EL DESARROLLO DE LA EJECUCIÓN DE LAS OBRAS. LAS SUPERFICIES INDICADAS A CONTINUACIÓN ESTÁN CALCULADAS CONFORME AL DECRETO 218/2005 DE INFORMACIÓN AL CONSUMIDOR EN LA COMPRAVENTA Y ARRENDAMIENTO DE VIVIENDAS DE ANDALUCÍA.

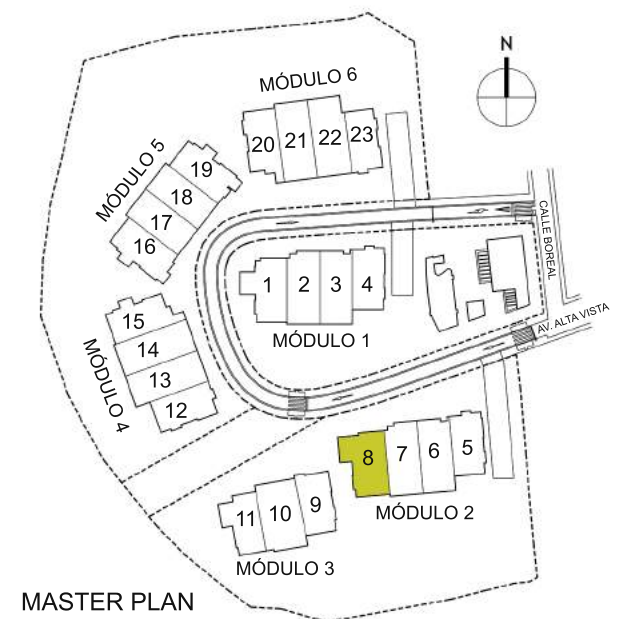

MASTER PLAN

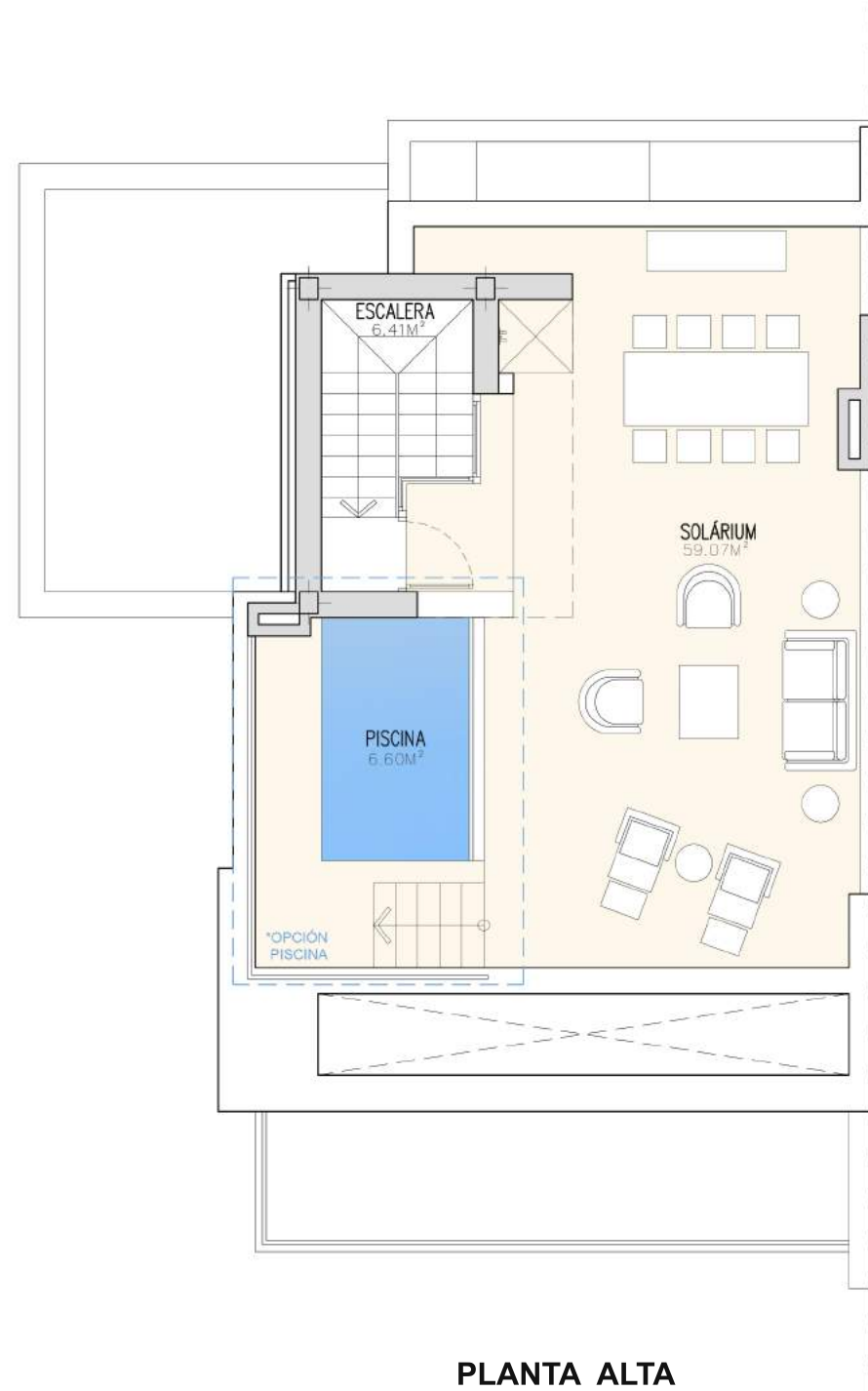

PLANTA ALTA

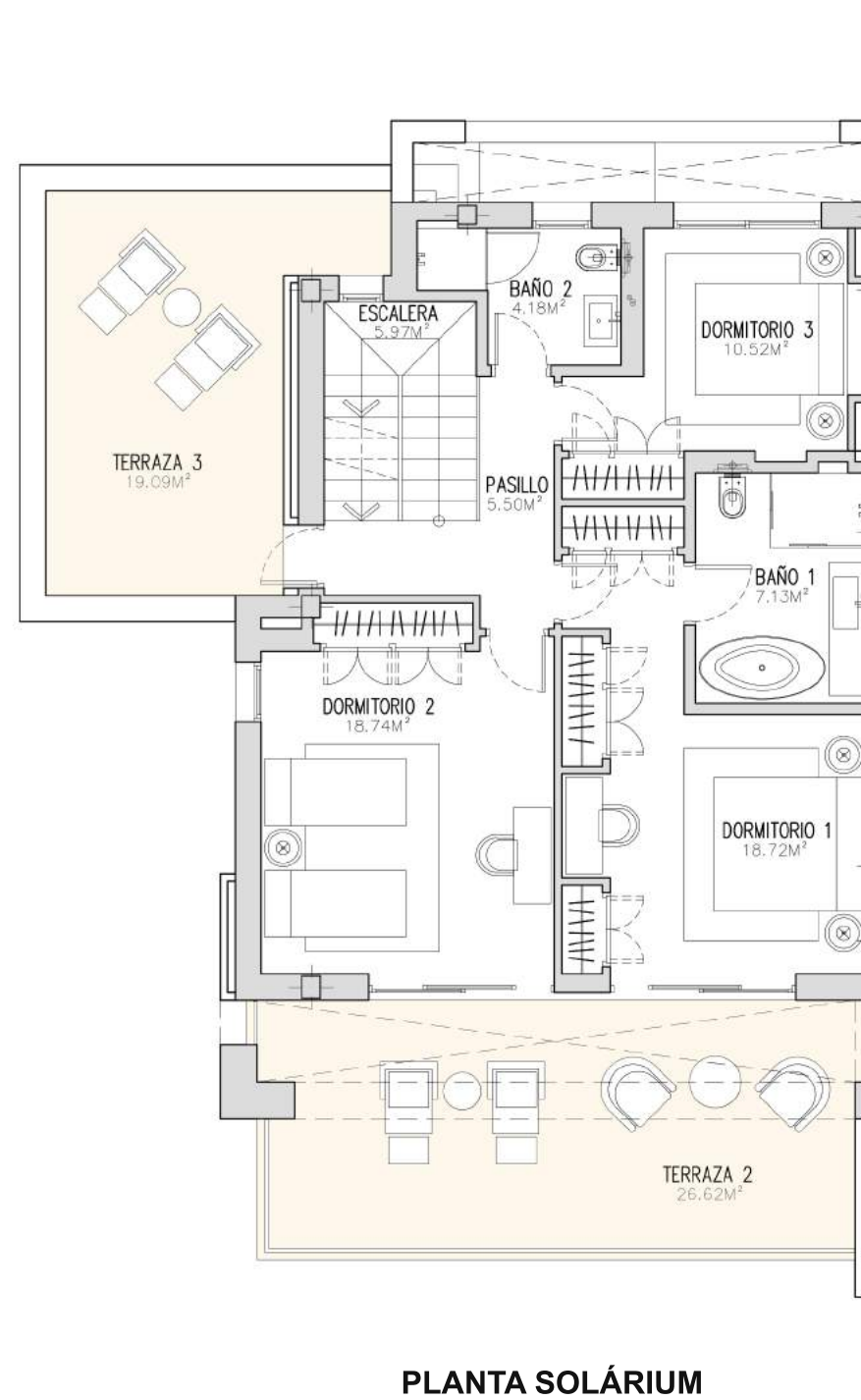

PLANTA SOLÁRIUM

