

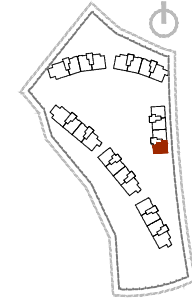

Nota: Documentación meramente informativa sujeta a cambios derivados del desarrollo del proyecto

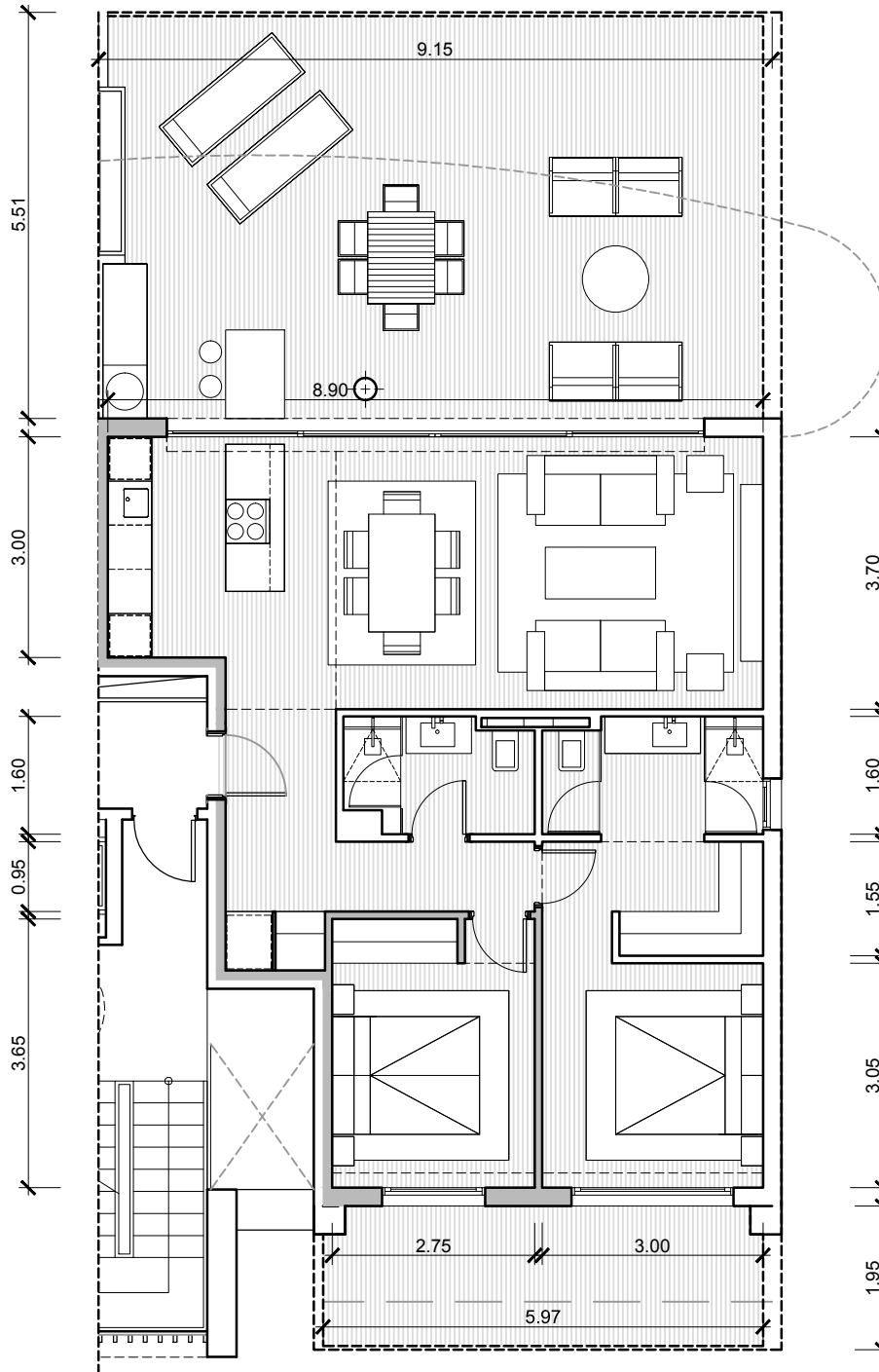

PLANTA BAJA

VIVIENDA 101

Superficies Útiles B / 2D

Salón	_____	25.21m ²
Cocina	_____	6.60m ²
Dormitorio 1	___	13.83m ²
Baño 1	_____	4.65m ²
Dormitorio 2	___	9.98m ²
Baño 2	_____	3.84m ²
Vestibulo	_____	5.20m ²
Pasillo	_____	2.56m ²

Total Util 71.88m²

Total Cerrada 83.30m²

Terraza Salón 50.46m²

Terraza Dorm. 11.66m²

Total Terrazas 62.13m²

Jardín 26.24m²

BroadwayMalyan^{BM}

Proyecto Básico

Urbanía "El Higuierón"

Tipología B / 2D

VIVIENDA 101

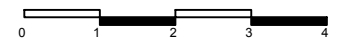

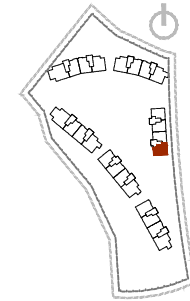
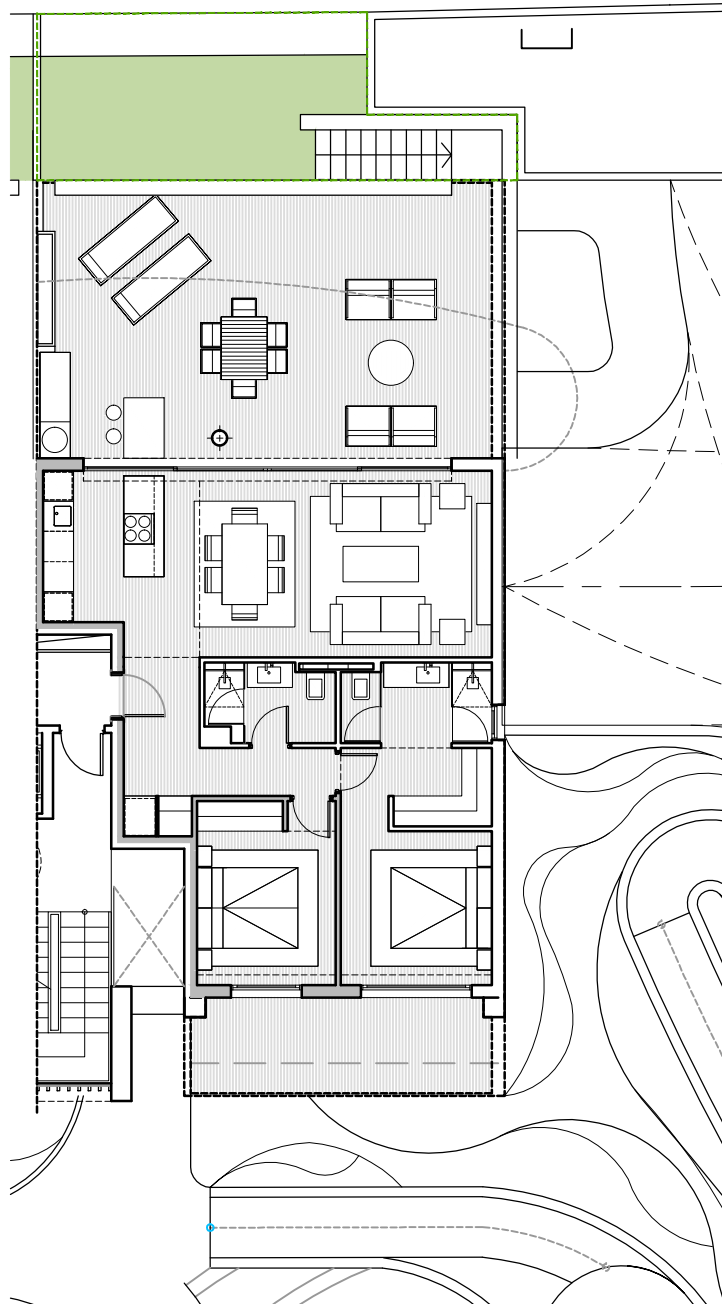

PLANTA BAJA

VIVIENDA 101

Superficies Útiles B / 2D

Salón	25.21m ²
Cocina	6.60m ²
Dormitorio 1	13.83m ²
Baño 1	4.65m ²
Dormitorio 2	9.98m ²
Baño 2	3.84m ²
Vestibulo	5.20m ²
Pasillo	2.56m ²

Total Util 71.88m²

Total Cerrada 83.30m²

Terraza Salón 50.46m²

Terraza Dorm. 11.66m²

Total Terrazas 62.13m²

Jardín 26.24m²

BroadwayMalyan^{BM}

Proyecto Básico

Urbanía "El Higuérón"

Tipología B / 2D

VIVIENDA 101 + Jardín

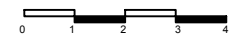

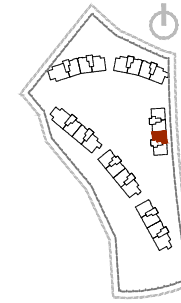
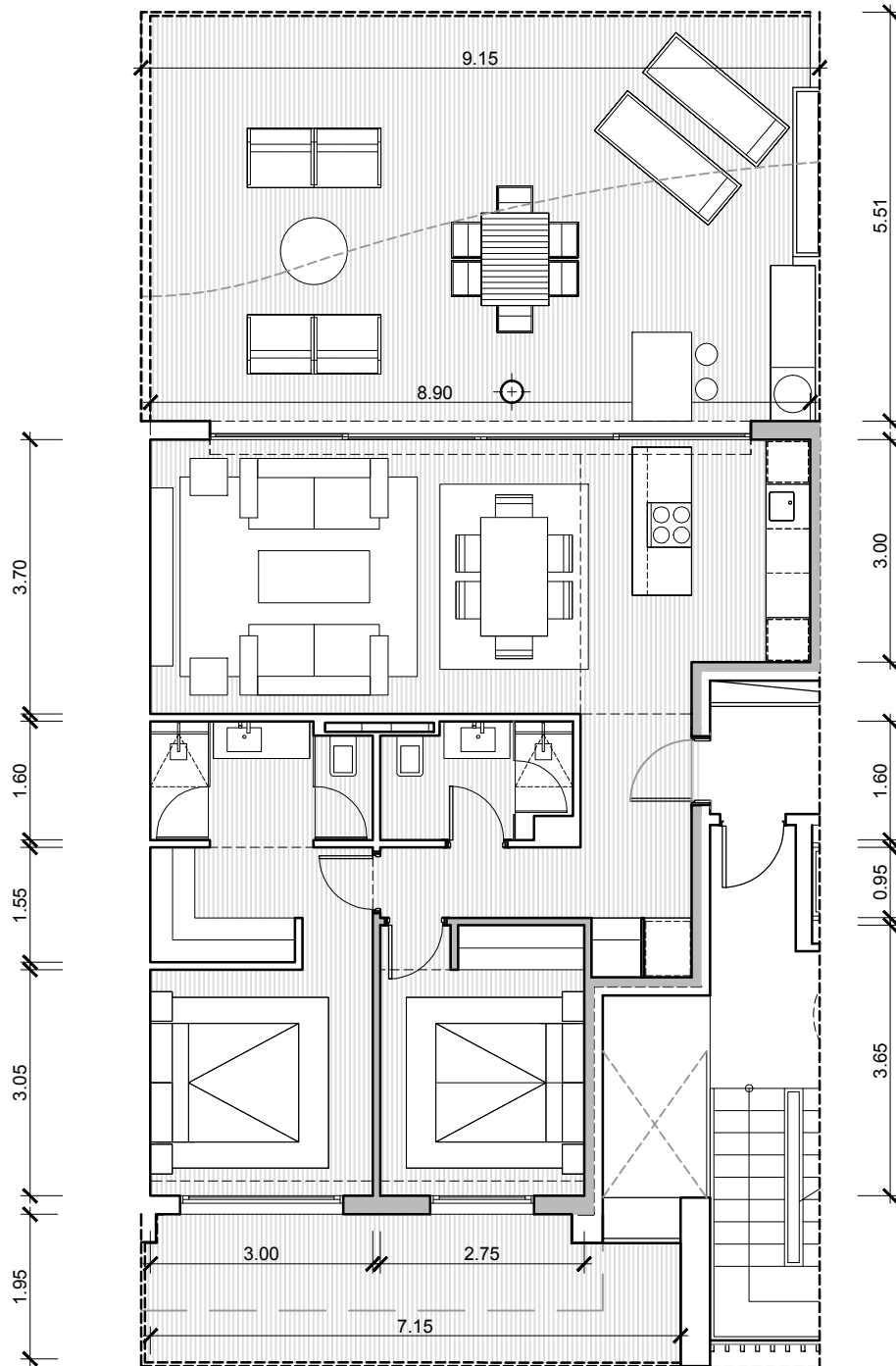

PLANTA BAJA

VIVIENDA 102

Superficies Útiles B / 2D

Salón	_____	25.21m ²
Cocina	_____	6.60m ²
Dormitorio 1	___	13.83m ²
Baño 1	_____	4.65m ²
Dormitorio 2	___	9.98m ²
Baño 2	_____	3.84m ²
Vestibulo	_____	5.20m ²
Pasillo	_____	2.56m ²

Total Util 71.88m²

Total Cerrada 81.88m²

Terraza Salón 50.46m²

Terraza Dorm. 14.18m²

Total Terrazas 64.64m²

Jardín 30.04m²

BroadwayMalyan^{BM}

Proyecto Básico

Urbanía "El Higuierón"

Tipología B / 2D

VIVIENDA 102

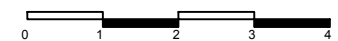

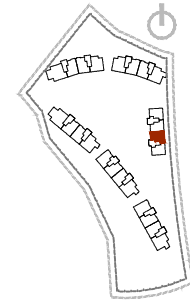
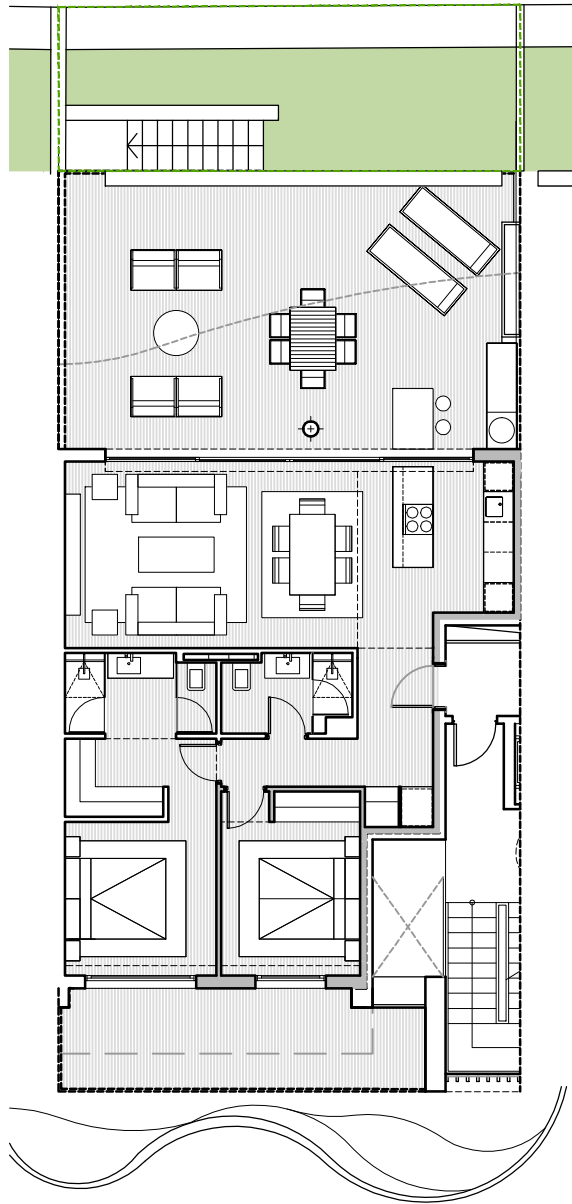

PLANTA BAJA

VIVIENDA 102

Superficies Útiles B / 2D

Salón	25.21m ²
Cocina	6.60m ²
Dormitorio 1	13.83m ²
Baño 1	4.65m ²
Dormitorio 2	9.98m ²
Baño 2	3.84m ²
Vestibulo	5.20m ²
Pasillo	2.56m ²

Total Util 71.88m²

Total Cerrada 81.88m²

Terraza Salón 50.46m²

Terraza Dorm. 14.18m²

Total Terrazas 64.64m²

Jardín 30.04m²

BroadwayMalyan^{BM}

Proyecto Básico

Urbanía "El Higuerón"

Tipología B / 2D
VIVIENDA 102 + Jardín

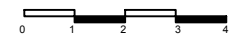

Nota: Documentación meramente informativa sujeta a cambios derivados del desarrollo del proyecto

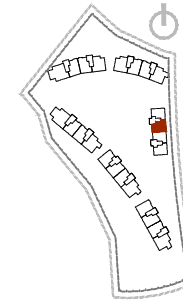
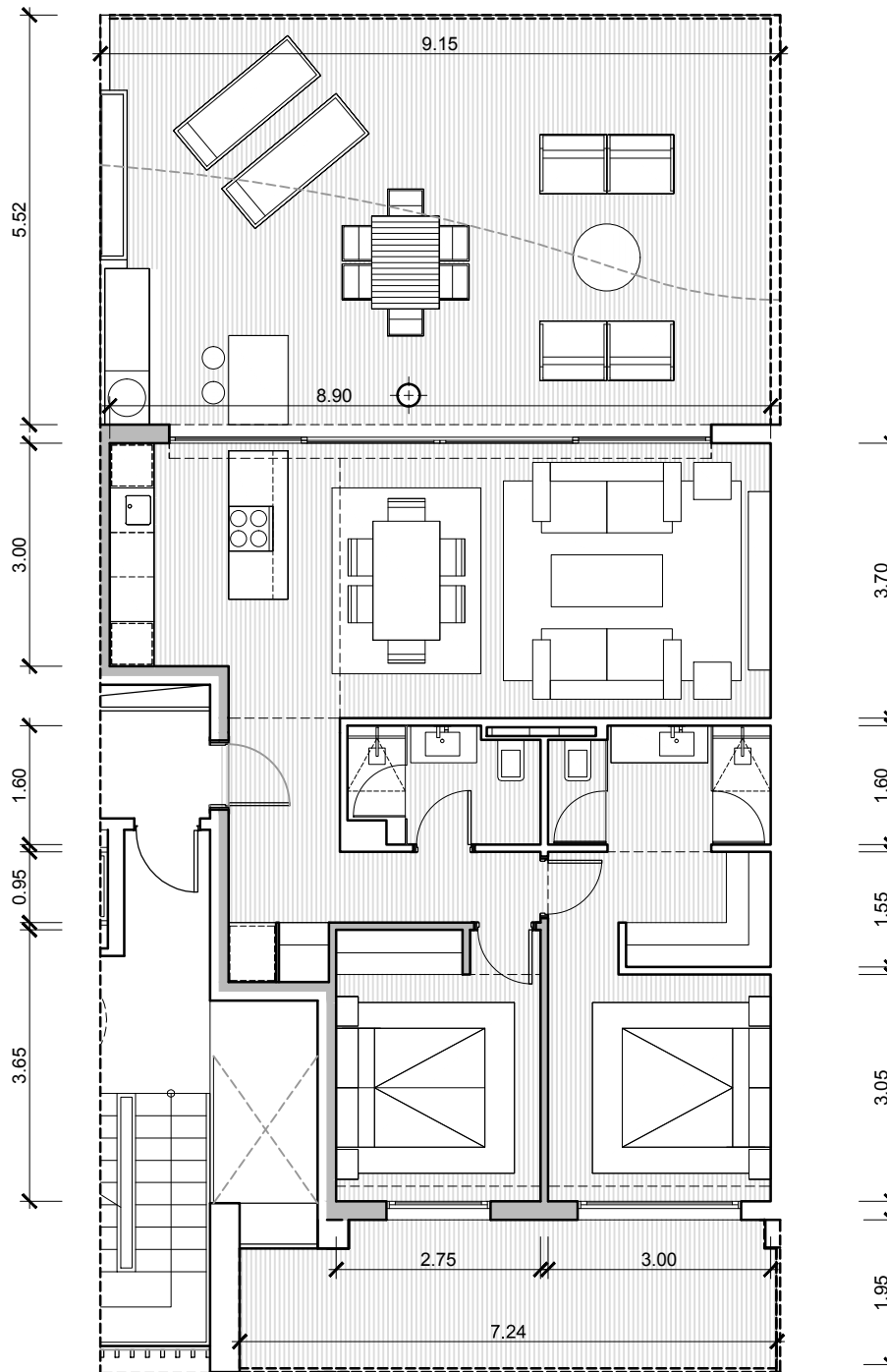

PLANTA BAJA

VIVIENDA 201

Superficies Útiles B / 2D

Salón	_____	25.21m ²
Cocina	_____	6.60m ²
Dormitorio 1	___	13.83m ²
Baño 1	_____	4.65m ²
Dormitorio 2	___	9.98m ²
Baño 2	_____	3.84m ²
Vestibulo	_____	5.20m ²
Pasillo	_____	2.56m ²

Total Util 71.88m²

Total Cerrada 81.88m²

Terraza Salón 50.46m²

Terraza Dorm. 14.18m²

Total Terrazas 64.64m²

Jardín 30.43m²

BroadwayMalyan^{BM}

Proyecto Básico

Urbanía "El Higuérón"

Tipología B / 2D

VIVIENDA 201



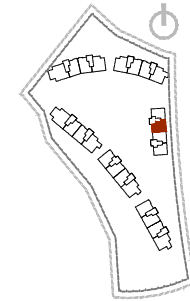
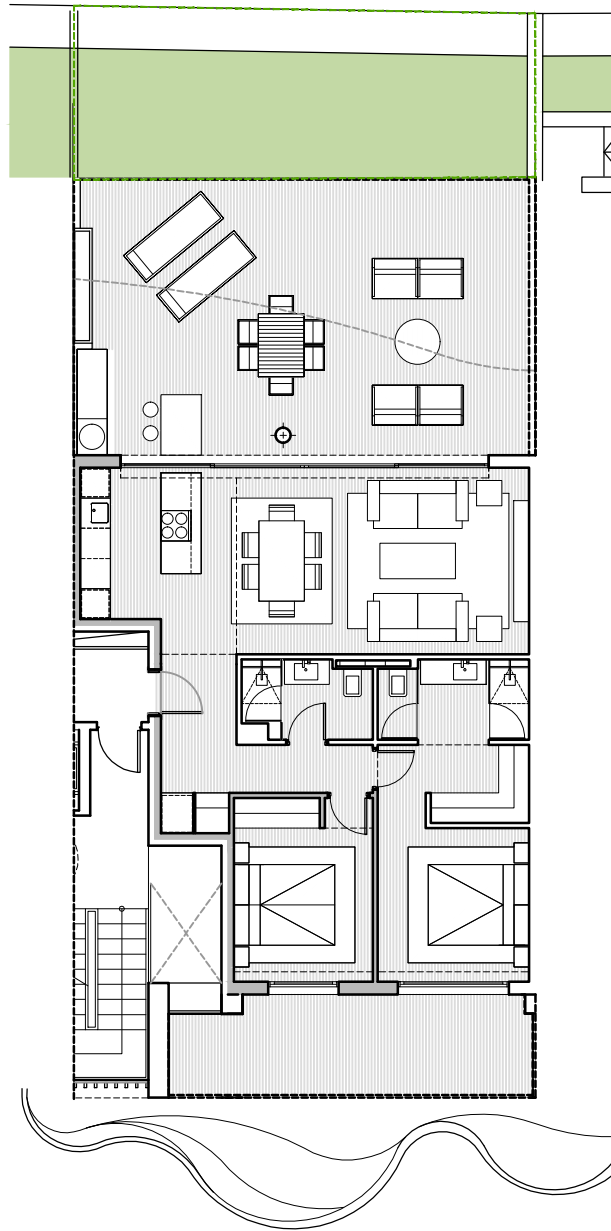

PLANTA BAJA

VIVIENDA 201

Superficies Útiles B / 2D

Salón	25.21m ²
Cocina	6.60m ²
Dormitorio 1	13.83m ²
Baño 1	4.65m ²
Dormitorio 2	9.98m ²
Baño 2	3.84m ²
Vestibulo	5.20m ²
Pasillo	2.56m ²

Total Util 71.88m²

Total Cerrada 81.88m²

Terraza Salón 50.46m²

Terraza Dorm. 14.18m²

Total Terrazas 64.64m²

Jardín 30.43m²

BroadwayMalyan^{BM}

Proyecto Básico

Urbanía "El Higuierón"

Tipología B / 2D
VIVIENDA 201 + Jardín

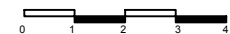

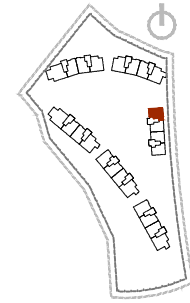
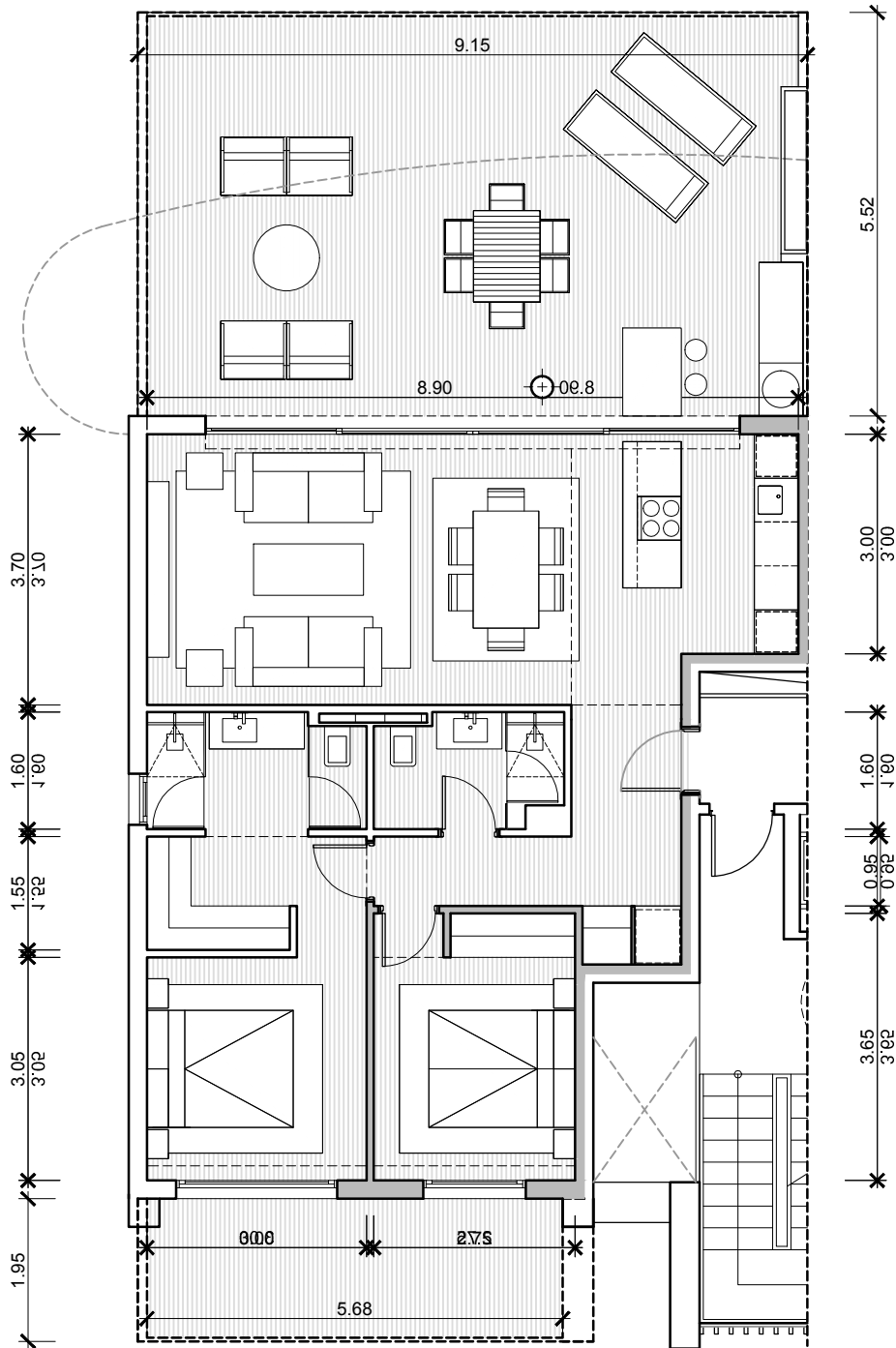

PLANTA BAJA

VIVIENDA 202

Superficies Útiles **B / 2D**

Salón	25.21m ²
Cocina	6.60m ²
Dormitorio 1	13.83m ²
Baño 1	4.65m ²
Dormitorio 2	9.98m ²
Baño 2	3.84m ²
Vestibulo	5.20m ²
Pasillo	2.56m ²

Total Util 71.88m²

Total Cerrada 83.30m²

Terraza Salón 50.46m²

Terraza Dorm. 11.90m²

Total Terrazas 62.36m²

Jardín 75.21m²

BroadwayMalyan^{BM}

Proyecto Básico

Urbania "El Higuieron"

Tipología B / 2D

VIVIENDA 202

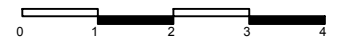

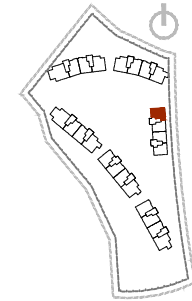
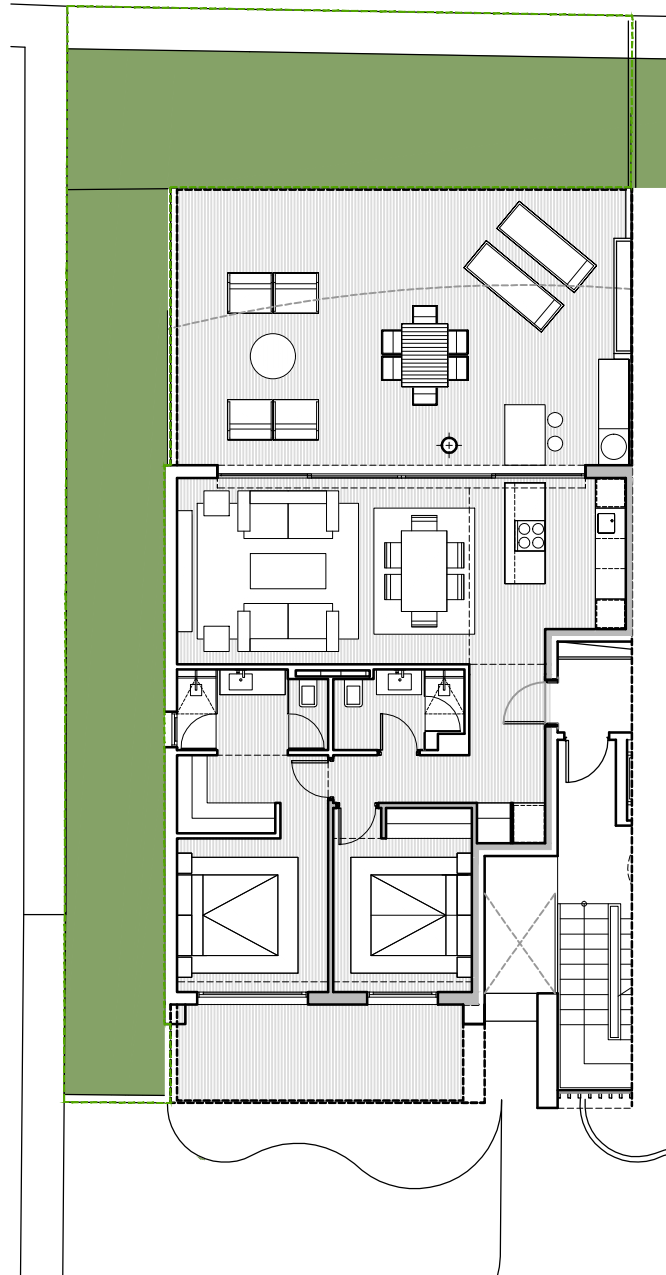

PLANTA BAJA

VIVIENDA 202

Superficies Útiles B / 2D

Salón	25.21m ²
Cocina	6.60m ²
Dormitorio 1	13.83m ²
Baño 1	4.65m ²
Dormitorio 2	9.98m ²
Baño 2	3.84m ²
Vestibulo	5.20m ²
Pasillo	2.56m ²

Total Util 71.88m²

Total Cerrada 83.30m²

Terraza Salón 50.46m²

Terraza Dorm. 11.90m²

Total Terrazas 62.36m²

Jardín 75.21m²

BroadwayMalyan^{BM}

Proyecto Básico

Urbanía "El Higuerón"

Tipología B / 2D
VIVIENDA 202 + Jardín

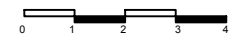

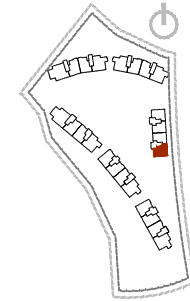
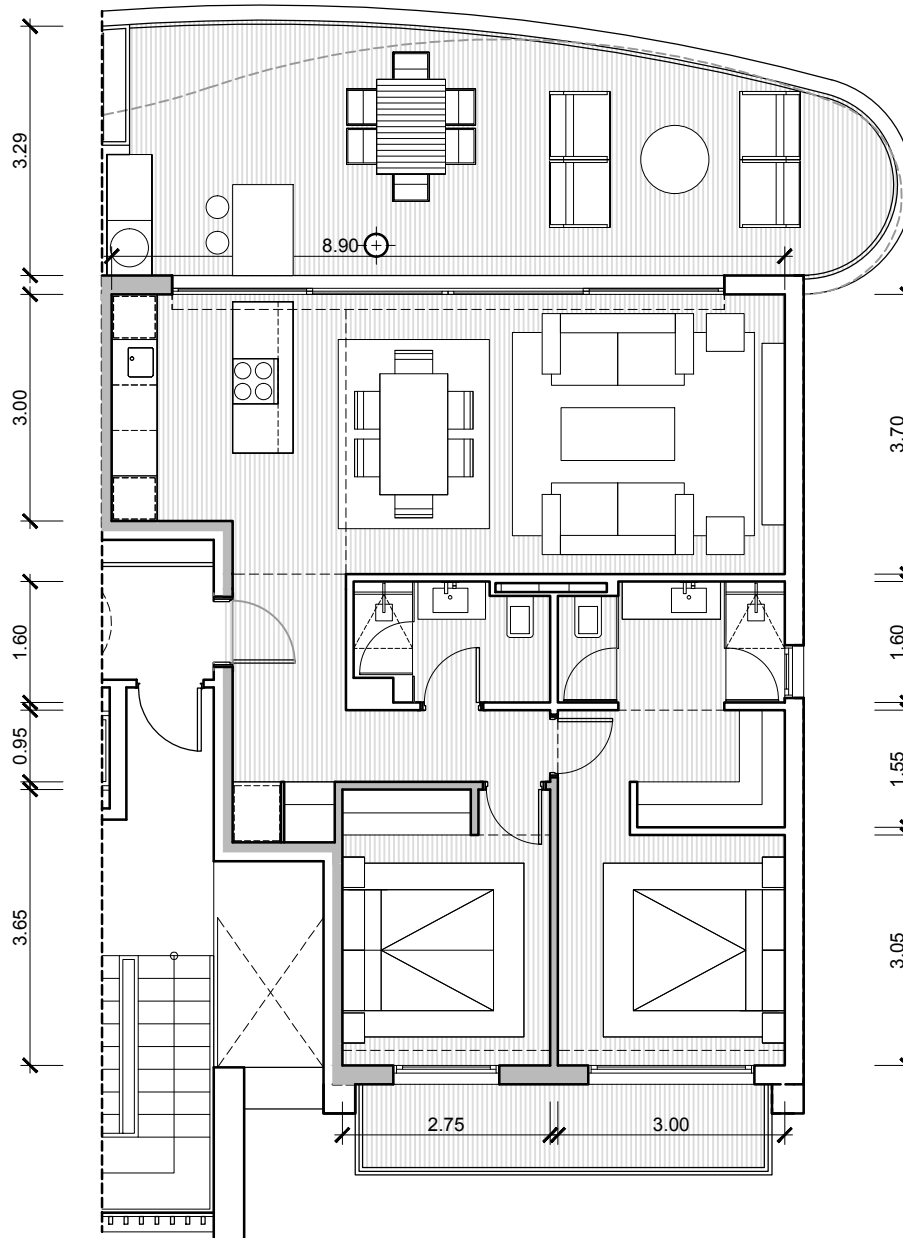

PLANTA PRIMERA

VIVIENDA 111

Superficies Útiles B / 2D

Salón	25.21m ²
Cocina	6.60m ²
Dormitorio 1	13.83m ²
Baño 1	4.65m ²
Dormitorio 2	9.98m ²
Baño 2	3.84m ²
Vestibulo	5.20m ²
Pasillo	2.56m ²

Total Util 71.88m²

Total Cerrada 83.30m²

Terraza Salón 34.32m²

Terraza Dorm. 6.61m²

Total Terrazas 40.93m²

BroadwayMalyan^{BM}

Proyecto Básico

Urbanía "El Higuieron"

Tipología B / 2D

VIVIENDA 111

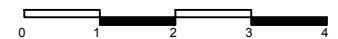

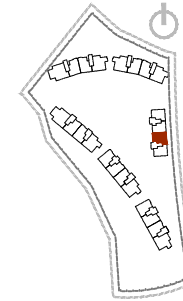
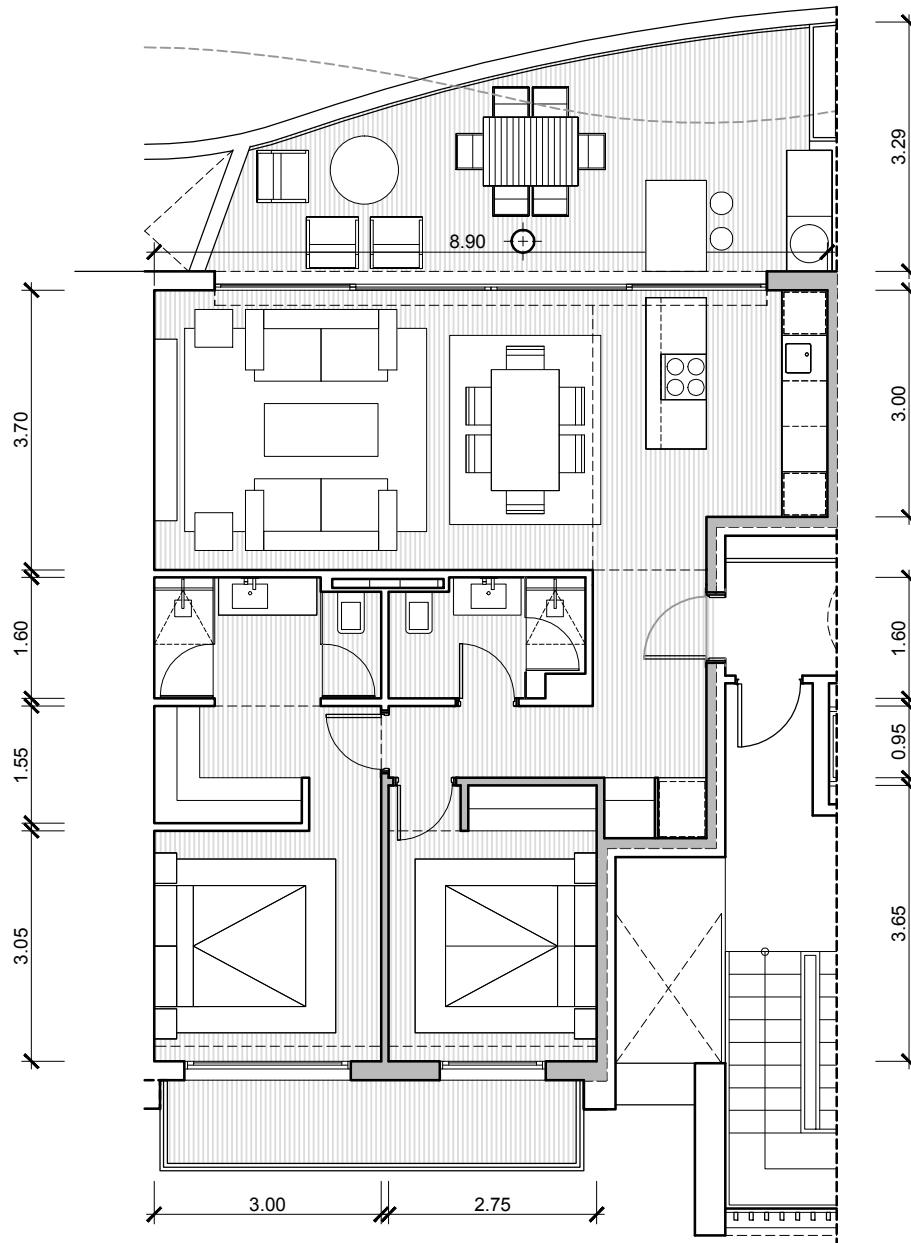

PLANTA PRIMERA

VIVIENDA 112

Superficies Útiles B / 2D

Salón	25.21m ²
Cocina	6.60m ²
Dormitorio 1	13.83m ²
Baño 1	4.65m ²
Dormitorio 2	9.98m ²
Baño 2	3.84m ²
Vestibulo	5.20m ²
Pasillo	2.56m ²

Total Util 71.88m²

Total Cerrada 81.88m²

Terraza Salón 22.56m²

Terraza Dorm. 6.73m²

Total Terrazas 29.28m²

BroadwayMalyan^{BM}

Proyecto Básico

Urbanía "El Higuierón"

Tipología B / 2D

VIVIENDA 112

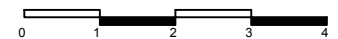

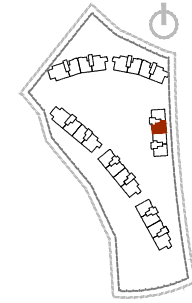
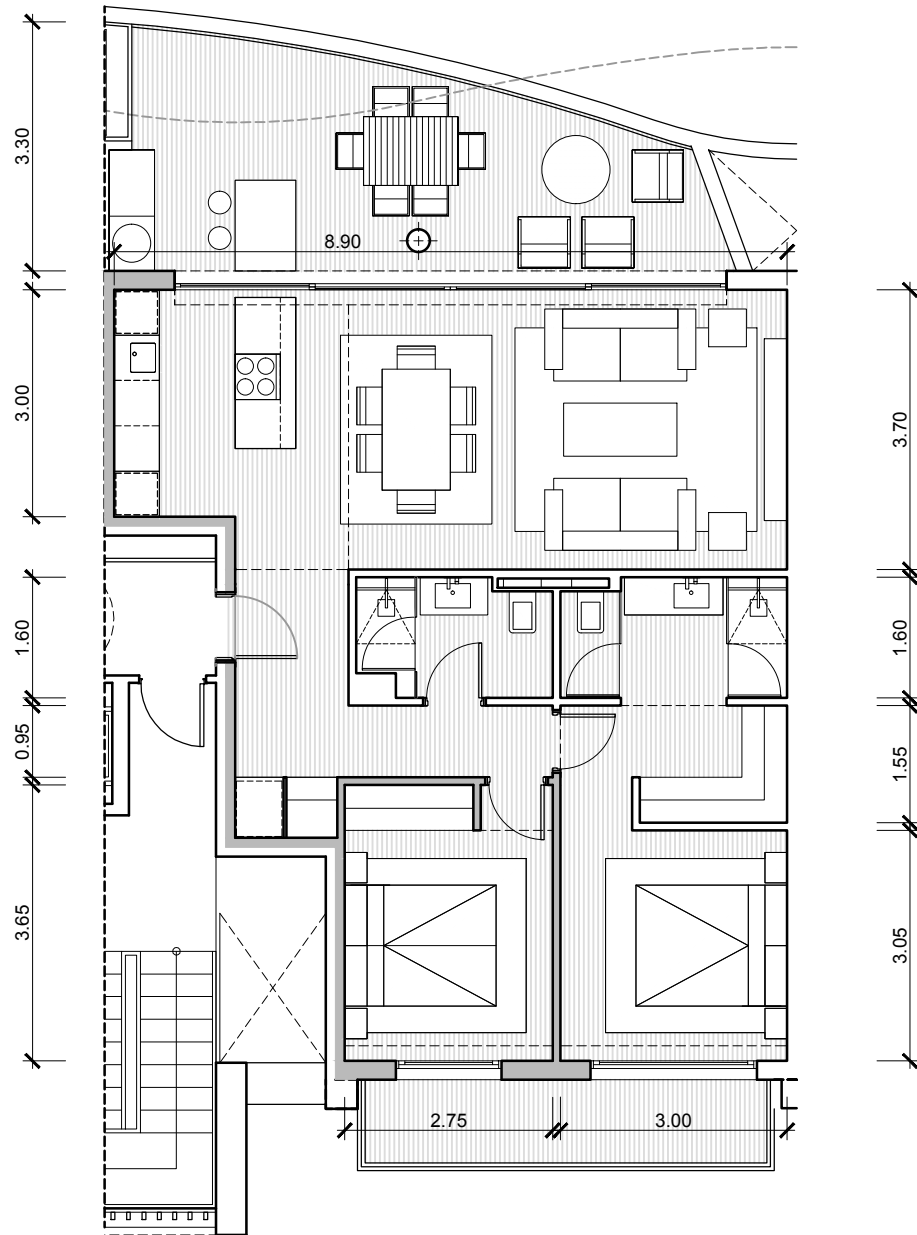

PLANTA PRIMERA

VIVIENDA 211

Superficies Útiles B / 2D

Salón	_____	25.21m ²
Cocina	_____	6.60m ²
Dormitorio 1	___	13.83m ²
Baño 1	_____	4.65m ²
Dormitorio 2	___	9.98m ²
Baño 2	_____	3.84m ²
Vestibulo	_____	5.20m ²
Pasillo	_____	2.56m ²

Total Util 71.88m²

Total Cerrada 81.88m²

Terraza Salón 22.95m²

Terraza Dorm. 6.73m²

Total Terrazas 29.68m²

BroadwayMalyan^{BM}

Proyecto Básico

Urbanía "El Higuierón"

Tipología B / 2D

VIVIENDA 211

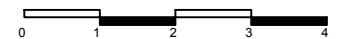

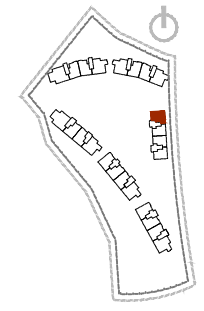
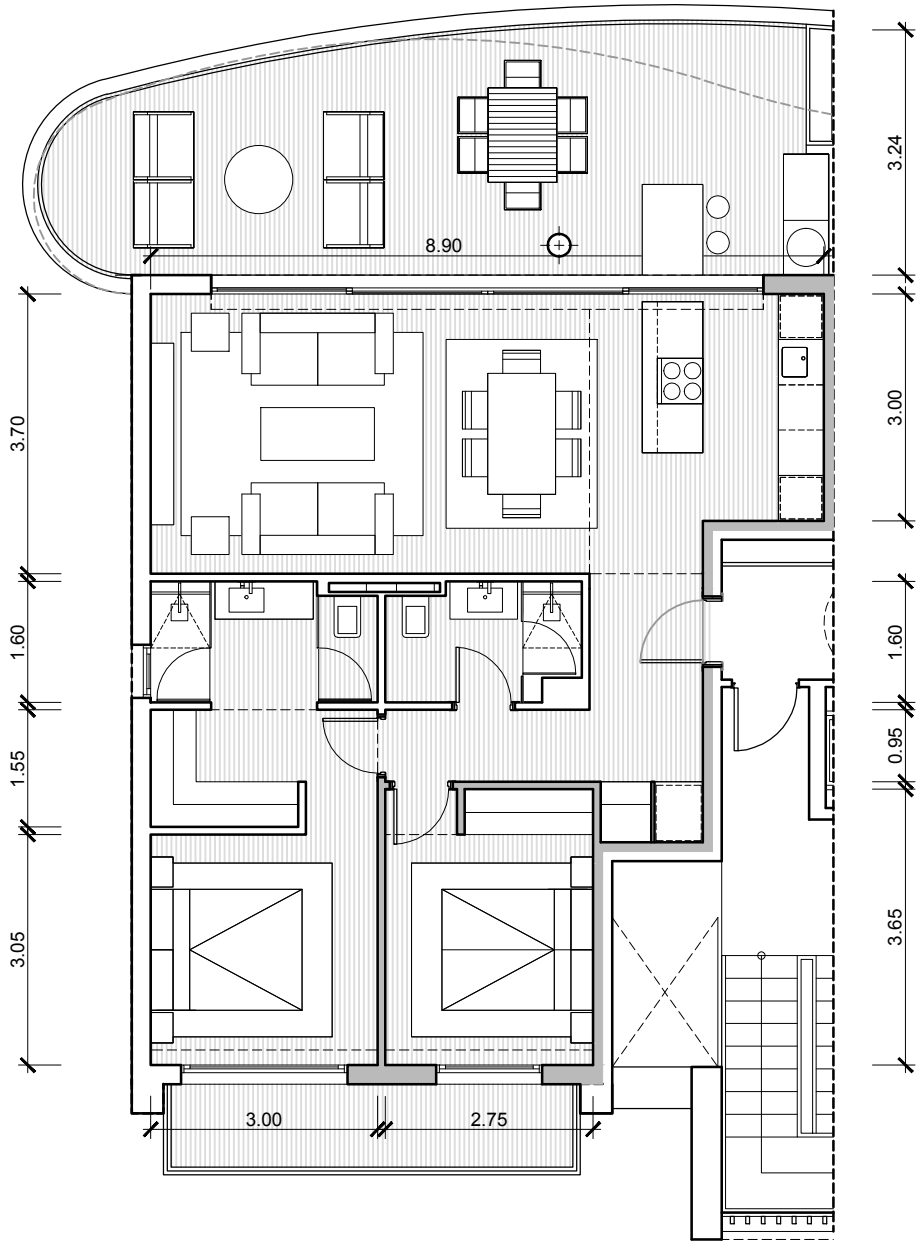

PLANTA PRIMERA

VIVIENDA 212
Superficies Útiles B / 2D

Salón	_____	25.21m ²
Cocina	_____	6.60m ²
Dormitorio 1	___	13.83m ²
Baño 1	_____	4.65m ²
Dormitorio 2	___	9.98m ²
Baño 2	_____	3.84m ²
Vestibulo	_____	5.20m ²
Pasillo	_____	2.56m ²

Total Util 71.88m²

Total Cerrada 83.30m²

Terraza Salón	34.29m ²
Terraza Dorm.	6.61m ²

Total Terrazas 40.90m²

BroadwayMalyan^{BM}

Proyecto Básico
 Urbania "El Higuérón"

Tipología B / 2D
VIVIENDA 212



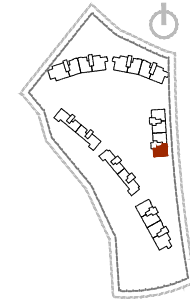
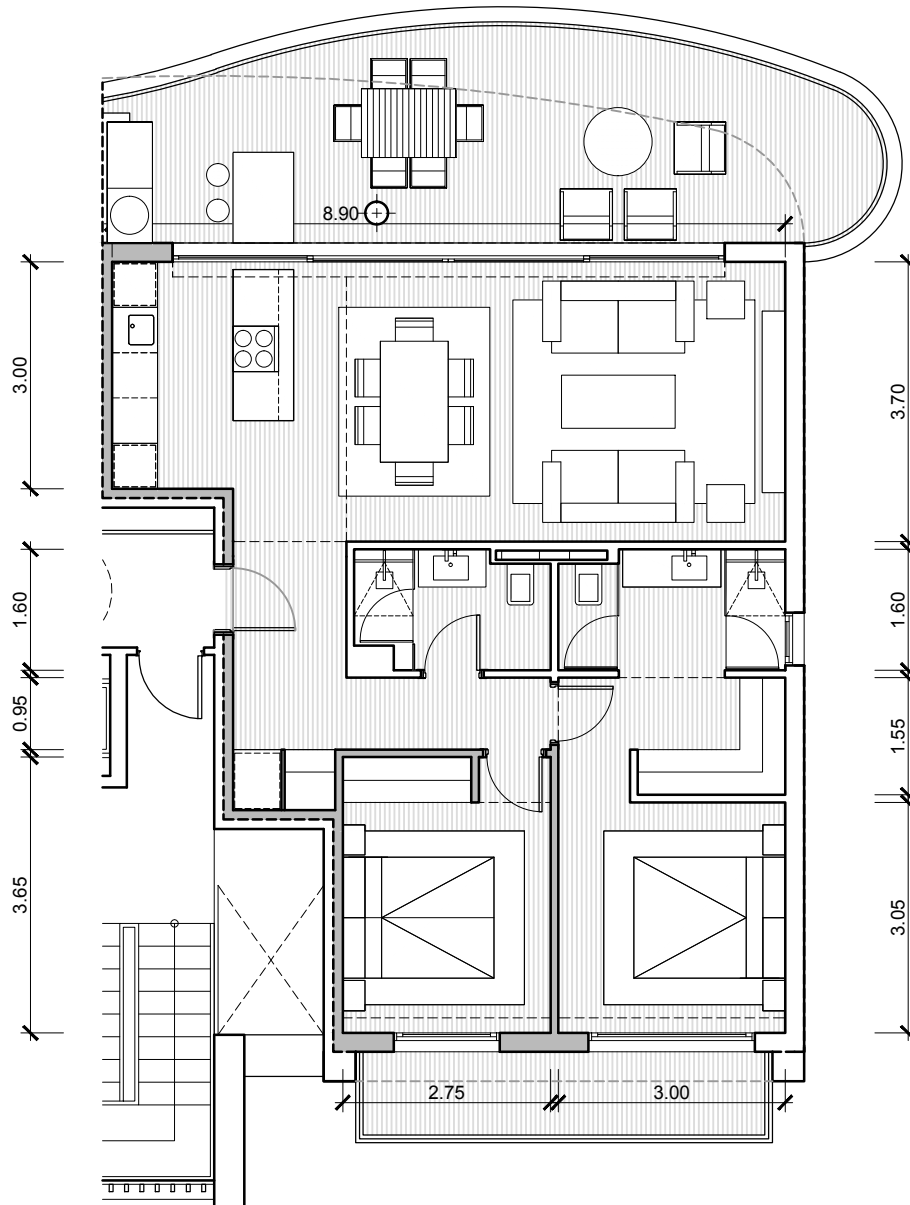

PLANTA SEGUNDA

VIVIENDA 121

Superficies Útiles B / 2D

Salón	_____	25.21m ²
Cocina	_____	6.60m ²
Dormitorio 1	___	13.83m ²
Baño 1	_____	4.65m ²
Dormitorio 2	___	9.98m ²
Baño 2	_____	3.84m ²
Vestibulo	_____	5.20m ²
Pasillo	_____	2.56m ²

Total Util 71.88m²

Total Cerrada 83.30m²

Terraza Salón 28.76m²

Terraza Dorm. 6.61m²

Total Terrazas 35.37m²

BroadwayMalyan^{BM}

Proyecto Básico

Urbanía "El Higuérón"

Tipología B / 2D

VIVIENDA 121



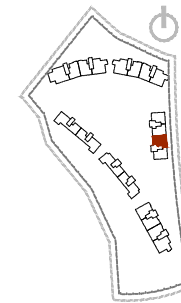
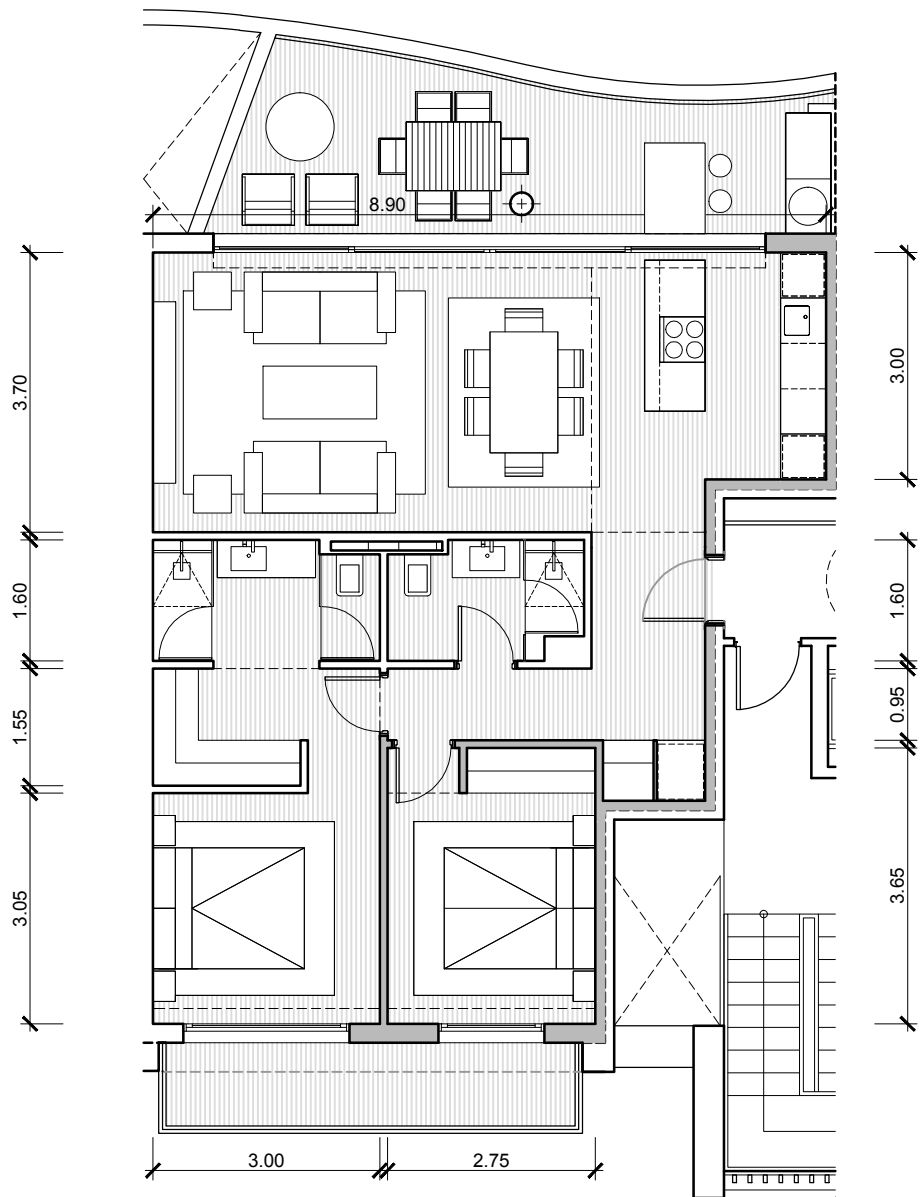

PLANTA SEGUNDA

VIVIENDA 122

Superficies Útiles B / 2D

Salón	25.21m ²
Cocina	6.60m ²
Dormitorio 1	13.83m ²
Baño 1	4.65m ²
Dormitorio 2	9.98m ²
Baño 2	3.84m ²
Vestibulo	5.20m ²
Pasillo	2.56m ²

Total Util 71.88m²

Total Cerrada 81.88m²

Terraza Salón 18.69m²

Terraza Dorm. 6.73m²

Total Terrazas 25.42m²

BroadwayMalyan^{BM}

Proyecto Básico

Urbanía "El Higuero"

Tipología B / 2D

VIVIENDA 122

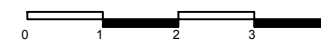

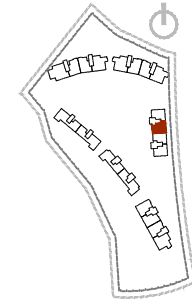
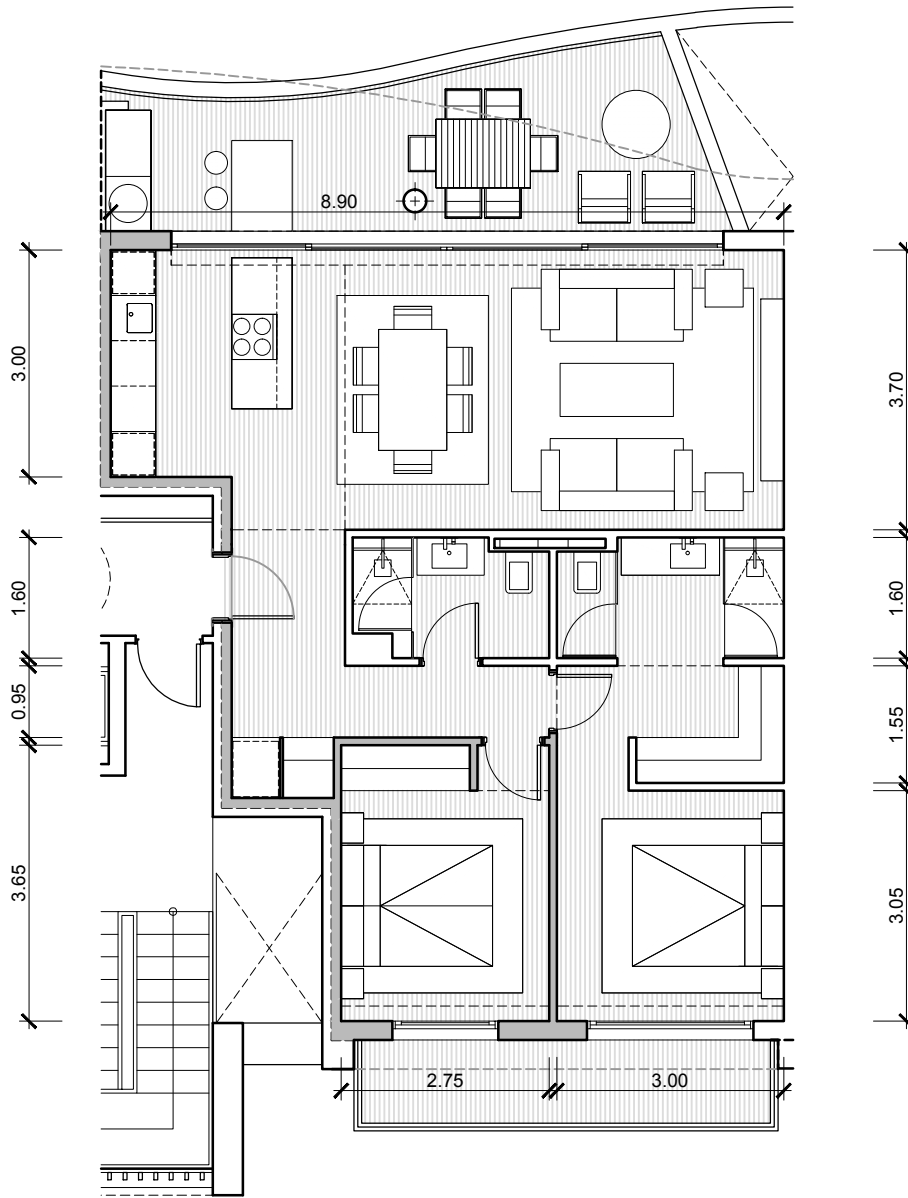

PLANTA SEGUNDA

VIVIENDA 221

Superficies Útiles B / 2D

Salón	_____	25.21m ²
Cocina	_____	6.60m ²
Dormitorio 1	___	13.83m ²
Baño 1	_____	4.65m ²
Dormitorio 2	___	9.98m ²
Baño 2	_____	3.84m ²
Vestibulo	_____	5.20m ²
Pasillo	_____	2.56m ²

Total Util 71.88m²

Total Cerrada 81.88m²

Terraza Salón 18.69m²

Terraza Dorm. 6.73m²

Total Terrazas 25.42m²

BroadwayMalyan^{BM}

Proyecto Básico
Urbanía "El Higuierón"

Tipología B / 2D
VIVIENDA 221



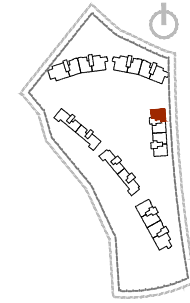
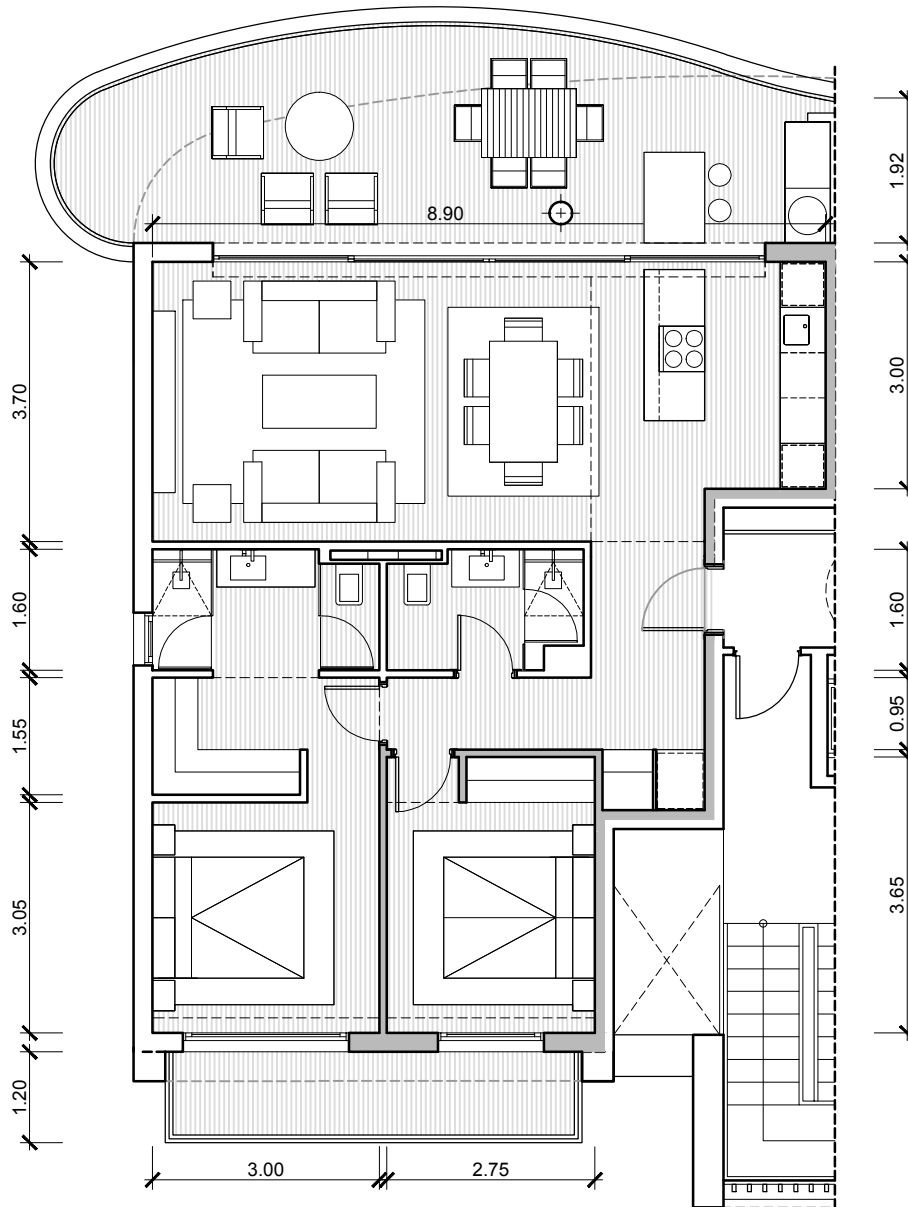

PLANTA SEGUNDA

VIVIENDA 222

Superficies Útiles **B / 2D**

Salón	25.21m ²
Cocina	6.60m ²
Dormitorio 1	13.83m ²
Baño 1	4.65m ²
Dormitorio 2	9.98m ²
Baño 2	3.84m ²
Vestibulo	5.20m ²
Pasillo	2.56m ²

Total Util 71.88m²

Total Cerrada 83.30m²

Terraza Salón 28.73m²

Terraza Dorm. 6.61m²

Total Terrazas 35.34m²

BroadwayMalyan^{BM}

Proyecto Básico
Urbanía "El Higuérón"

Tipología B / 2D
VIVIENDA 222

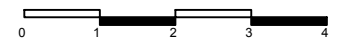

Nota: Documentación meramente informativa sujeta a cambios derivados del desarrollo del proyecto

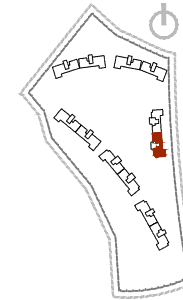
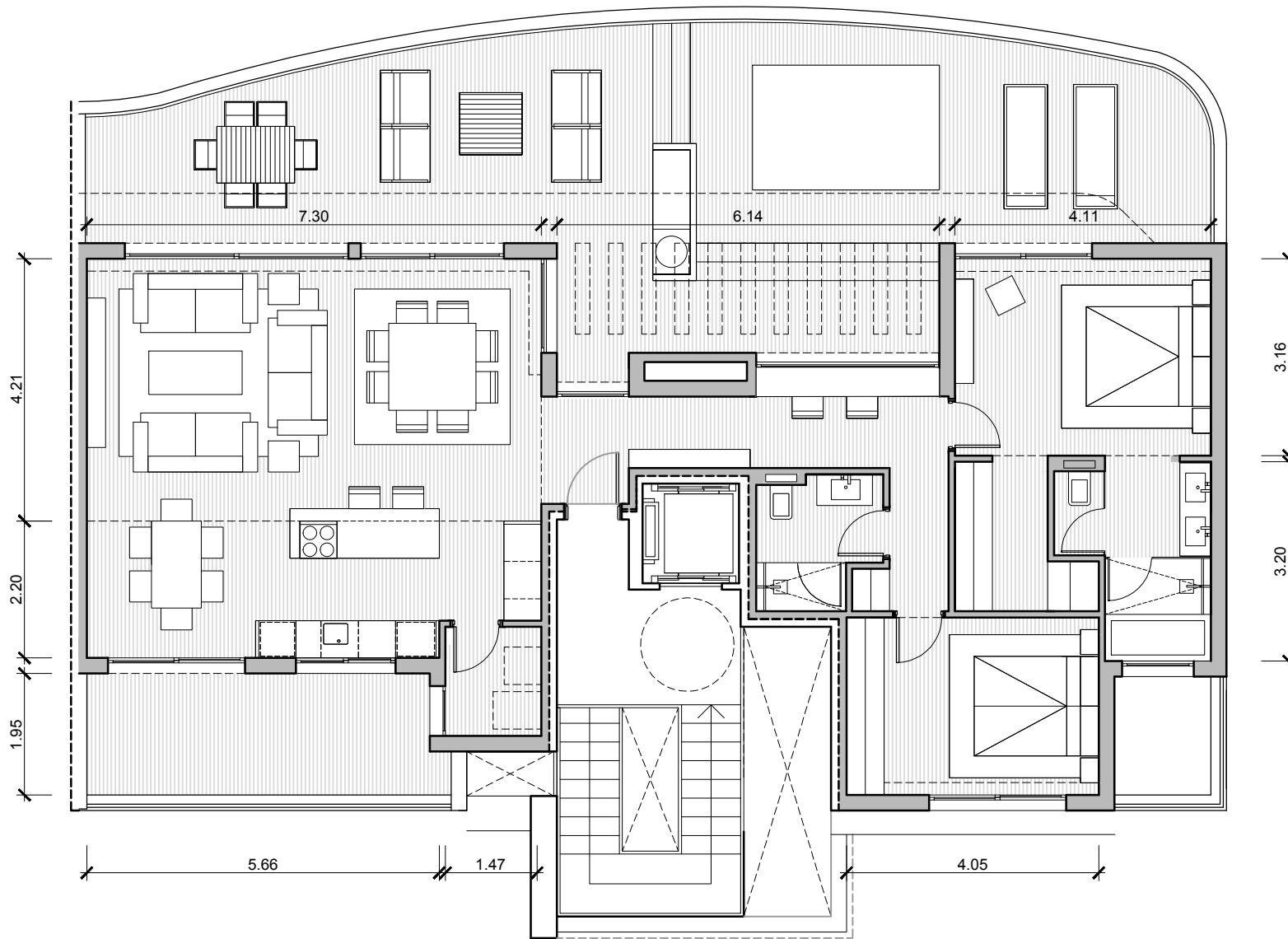

PLANTA ÁTICO

VIVIENDA 131

Superficies Útiles B / 2D.At

Salón	30.74m ²
Cocina	15.08m ²
Lavadero	2.70m ²
Dormitorio 1	12.99m ²
Vestidor 1	4.32m ²
Baño 1	6.67m ²
Dormitorio 2	11.54m ²
Baño 2	3.88m ²
Vestibulo	4.66m ²
Pasillo	7.64m ²

Total Util 100.22m²

Total Cerrada 117.57m²

Terraza Salón 72.33m²

Terraza Cocina 12.84m²

Total Terrazas 85.17m²

BroadwayMalyan^{BM}

Proyecto Básico

Urbana "El Higuérón"

Tipología B / 2D

VIVIENDA 131

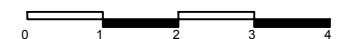

Nota: Documentación meramente informativa sujeta a cambios derivados del desarrollo del proyecto

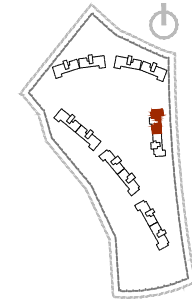
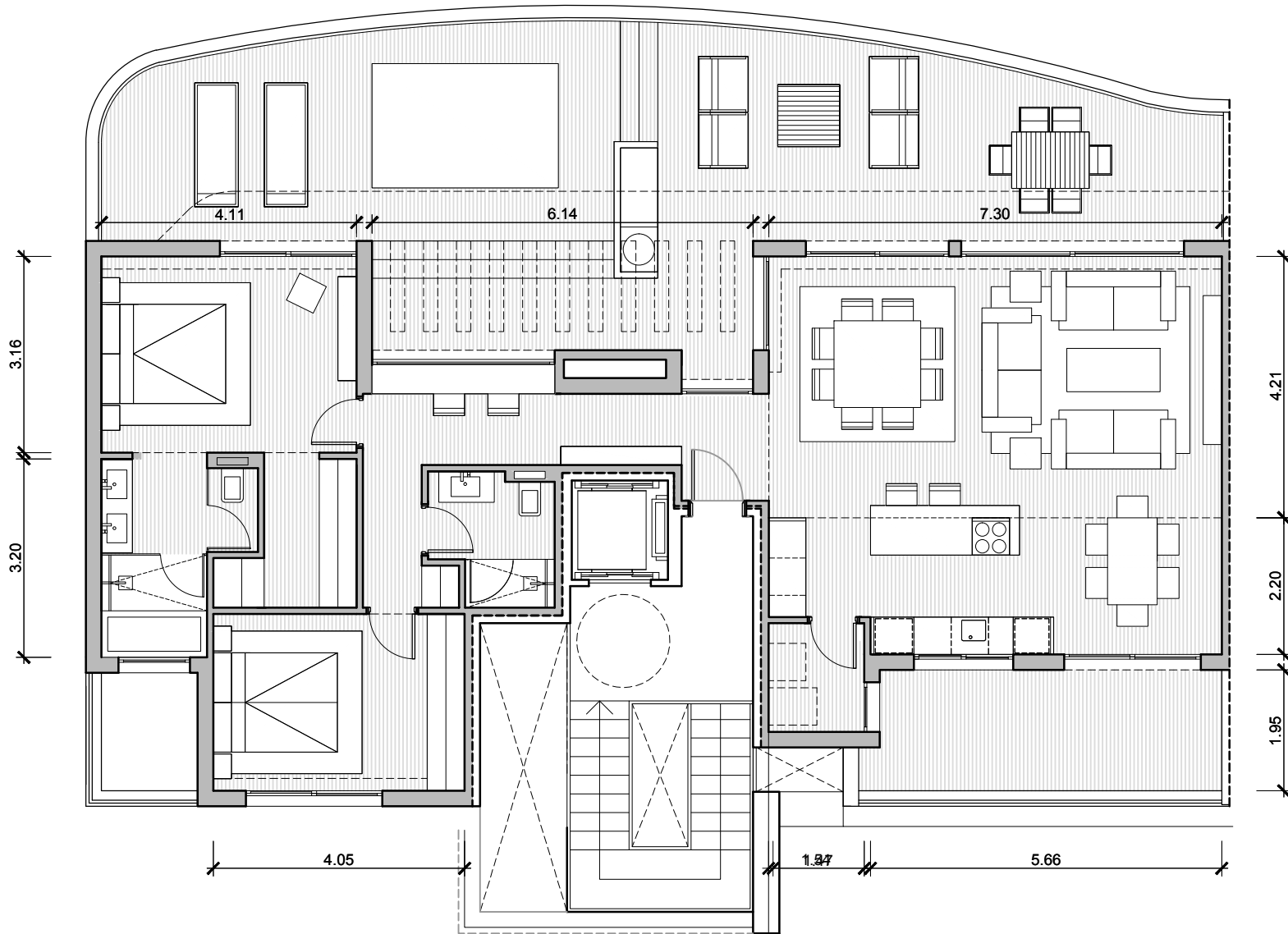

PLANTA ÁTICO

VIVIENDA 231

Superficies Útiles **B / 2D.At**

Salón	30.74m ²
Cocina	15.08m ²
Lavadero	2.70m ²
Dormitorio 1	12.99m ²
Vestidor 1	4.32m ²
Baño 1	6.67m ²
Dormitorio 2	11.54m ²
Baño 2	3.88m ²
Vestibulo	4.66m ²
Pasillo	7.64m ²

Total Util 100.22m²

Total Cerrada 117.57m²

Terraza Salón 72.34m²

Terraza Cocina 12.96m²

Total Terrazas 85.30m²

BroadwayMalyan^{BM}

Proyecto Básico

Urbana "El Higuérón"

Tipología B / 2D
VIVIENDA 231

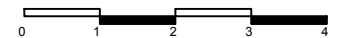

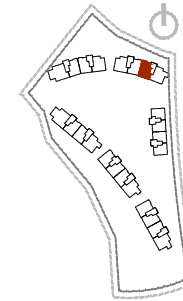
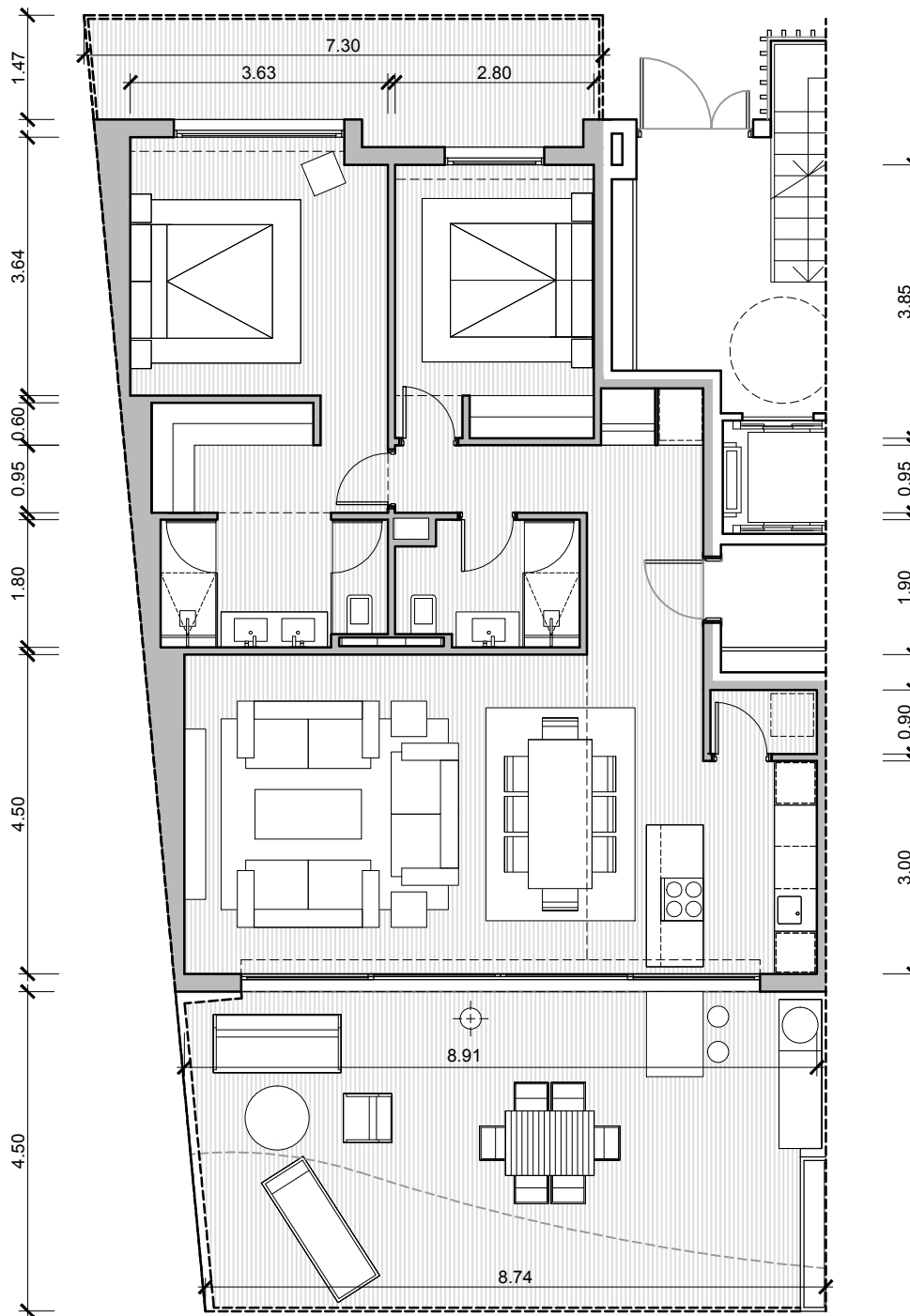

PLANTA BAJA

VIVIENDA 301

Superficies Útiles A /2D.2

Salón	31.09m2
Cocina	6.60m2
Lavadero	1.35m2
Dormitorio 1	18.16m2
Baño 1	5.61m2
Dormitorio 2	10.72m2
Baño 2	4.31m2
Vestibulo	5.99m2
Pasillo	2.57m2

Total Util 86.39m2

Total Cerrada 99.82m2

Terraza Salón 40.16m2

Terraza Dorm. 11.85m2

Total Terrazas 52.00m2

Jardín 38.38m2

BroadwayMalyan^{BM}

Proyecto Básico
Urbanía "El Higuero"

Tipología A / 2D
VIVIENDA 301

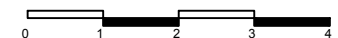

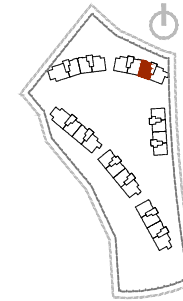
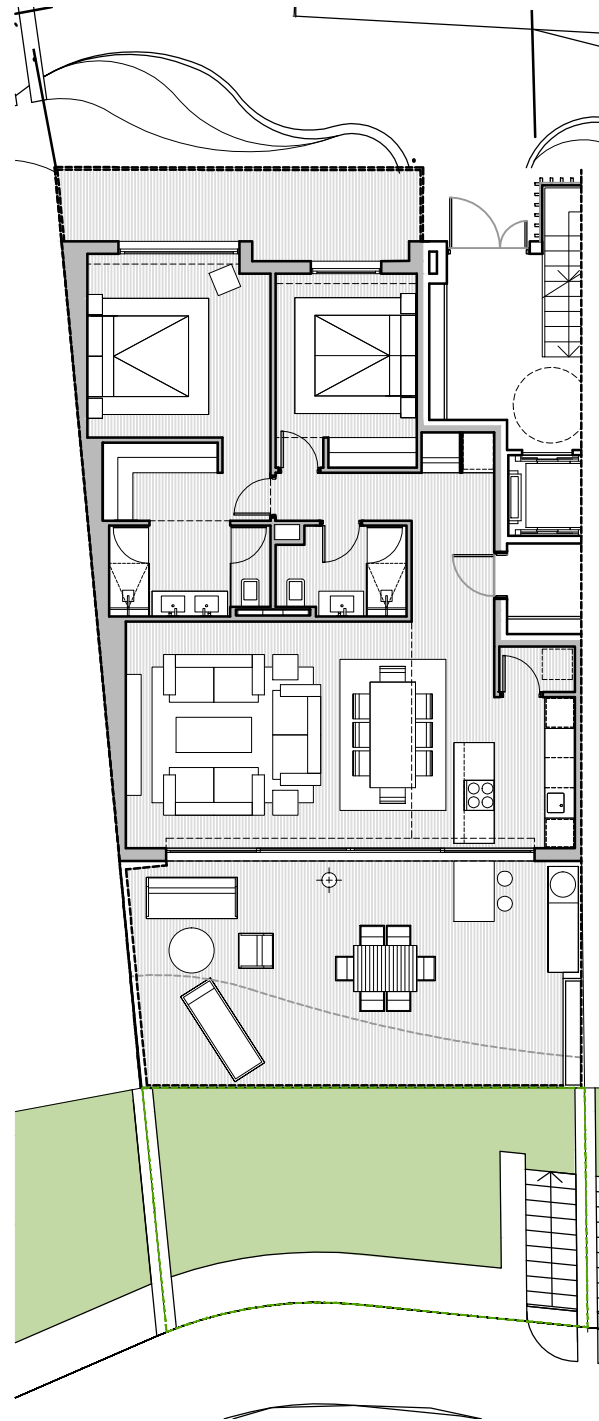

PLANTA BAJA

VIVIENDA 301

Superficies Útiles A /2D.2

Salón _____	31.09m2
Cocina _____	6.60m2
Lavadero _____	1.35m2
Dormitorio 1 _____	18.16m2
Baño 1 _____	5.61m2
Dormitorio 2 _____	10.72m2
Baño 2 _____	4.31m2
Vestibulo _____	5.99m2
Pasillo _____	2.57m2

Total Util _____ 86.39m2

Total Cerrada _____ 99.82m2

Terraza Salón _____ 40.16m2

Terraza Dorm. _____ 11.85m2

Total Terrazas _____ 52.00m2

Jardín _____ 38.38m2

BroadwayMalyan^{BM}

Proyecto Básico

Urbania "El Higuerón"

Tipología A / 2D

VIVIENDA 301 + Jardín

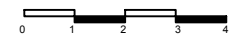

Nota: Documentación meramente informativa sujeta a cambios derivados del desarrollo del proyecto

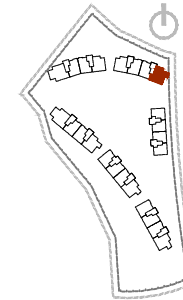
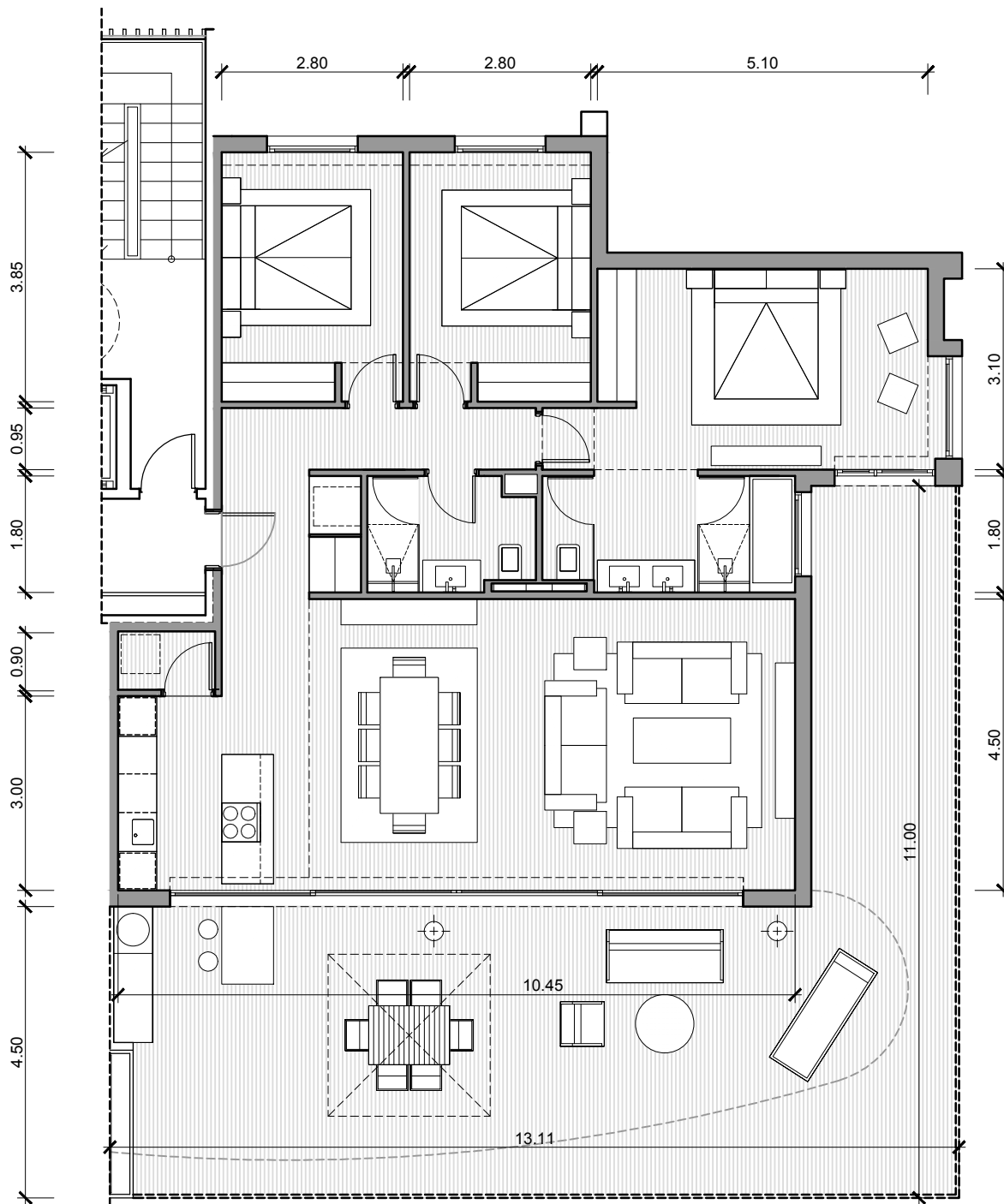

PLANTA BAJA

VIVIENDA 302

Superficies Útiles A / 3DE

Salón	38.03m ²
Cocina	6.60m ²
Lavadero	1.35m ²
Dormitorio 1	17.02m ²
Baño 1	6.87m ²
Dormitorio 2	10.72m ²
Baño 2	4.36m ²
Dormitorio 3	10.72m ²
Vestibulo	5.42m ²
Pasillo	3.32m ²

Total Util 104.41m²

Total Cerrada 119.39m²

Terraza Salón 73.80m²

Jardín 56.90m²

BroadwayMalyan^{BM}

Proyecto Básico

Urbanía "El Higuérón"

Tipología A / 3DE

VIVIENDA 302

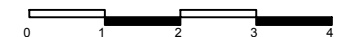

Nota: Documentación meramente informativa sujeta a cambios derivados del desarrollo del proyecto

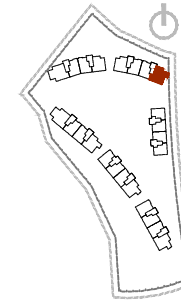
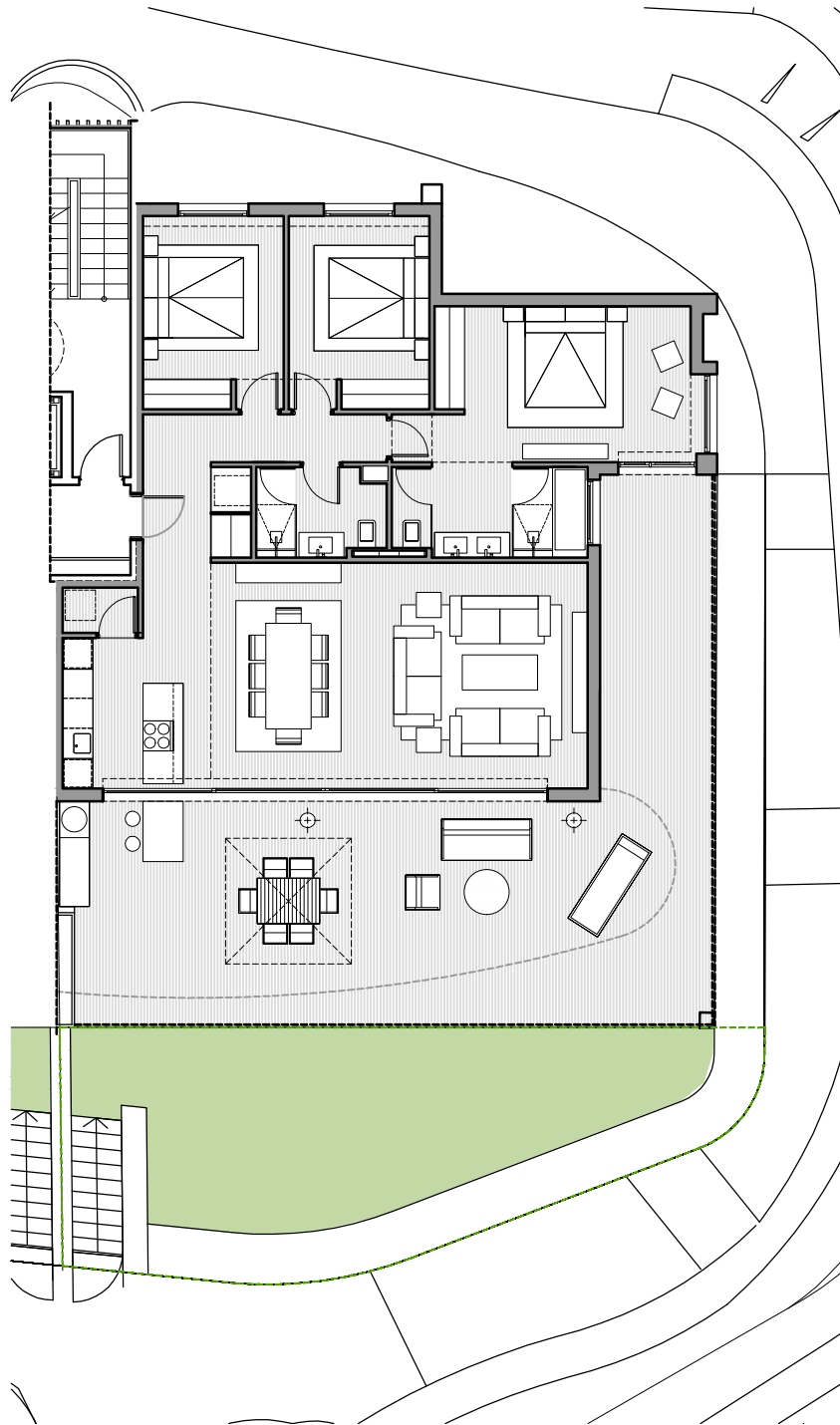

PLANTA BAJA

VIVIENDA 302

Superficies Útiles A / 3DE

Salón	38.03m ²
Cocina	6.60m ²
Lavadero	1.35m ²
Dormitorio 1	17.02m ²
Baño 1	6.87m ²
Dormitorio 2	10.72m ²
Baño 2	4.36m ²
Dormitorio 3	10.72m ²
Vestibulo	5.42m ²
Pasillo	3.32m ²

Total Util 104.41m²

Total Cerrada 119.39m²

Terraza Salón	73.80m ²
Jardín	56.90m ²

BroadwayMalyan^{BM}

Proyecto Básico

Urbanía "El Higuieron"

Tipología A / 3DE VIVIENDA 302 + Jardín

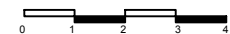

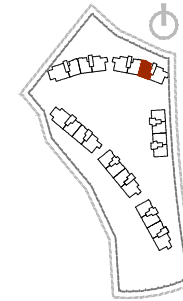
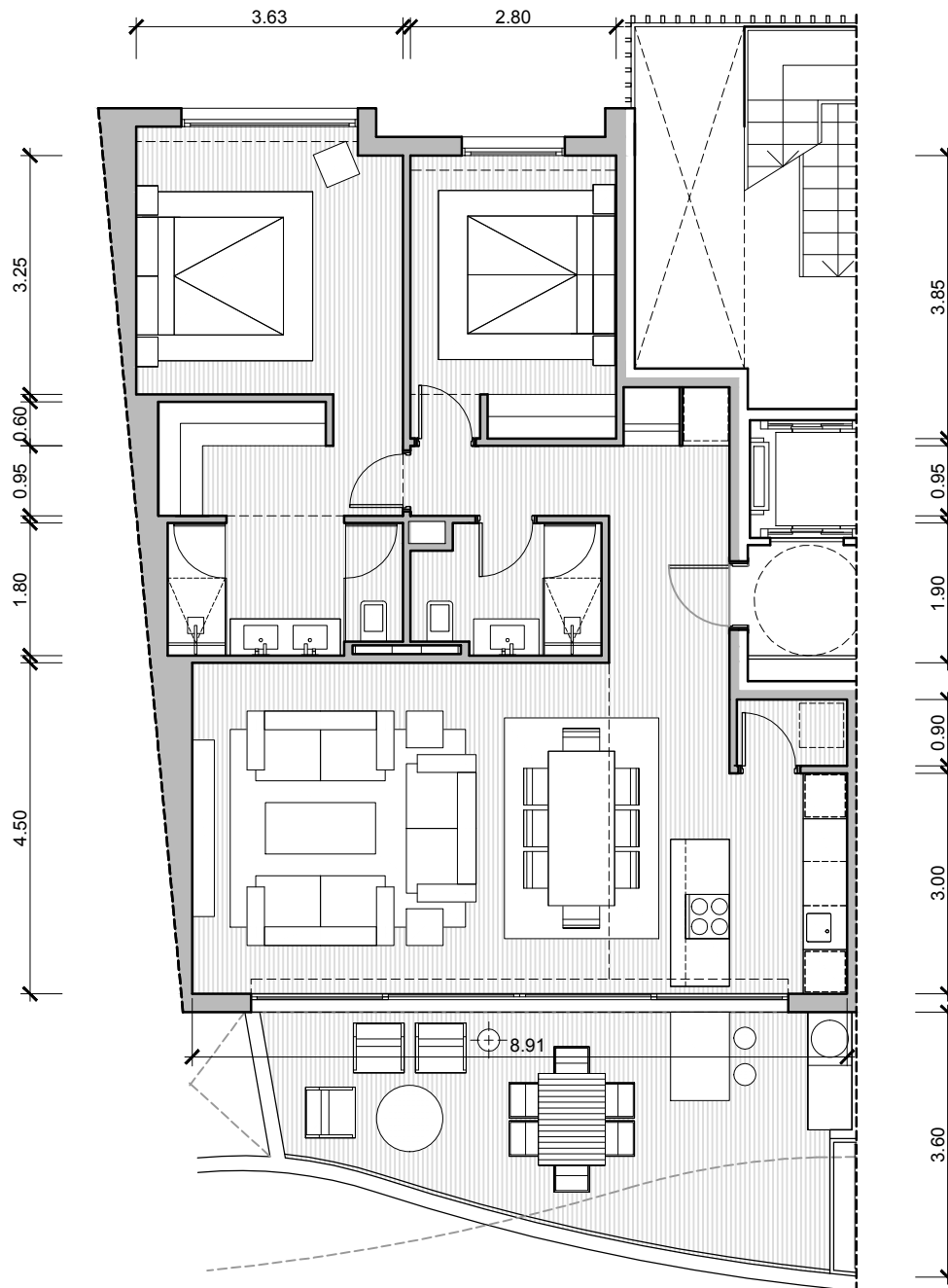

PLANTA PRIMERA

VIVIENDA 311

Superficies Útiles A /2D.2

Salón	31.09m ²
Cocina	6.60m ²
Lavadero	1.35m ²
Dormitorio 1	18.16m ²
Baño 1	5.61m ²
Dormitorio 2	10.72m ²
Baño 2	4.31m ²
Vestibulo	5.99m ²
Pasillo	2.57m ²

Total Util 86.39m²

Total Cerrada 99.82m²

Terraza Salón 24.79m²

BroadwayMalyan^{BM}

Proyecto Básico
Urbanía "El Higuérón"

Tipología A / 2D
VIVIENDA 311

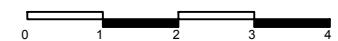

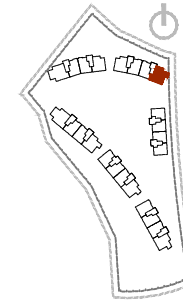
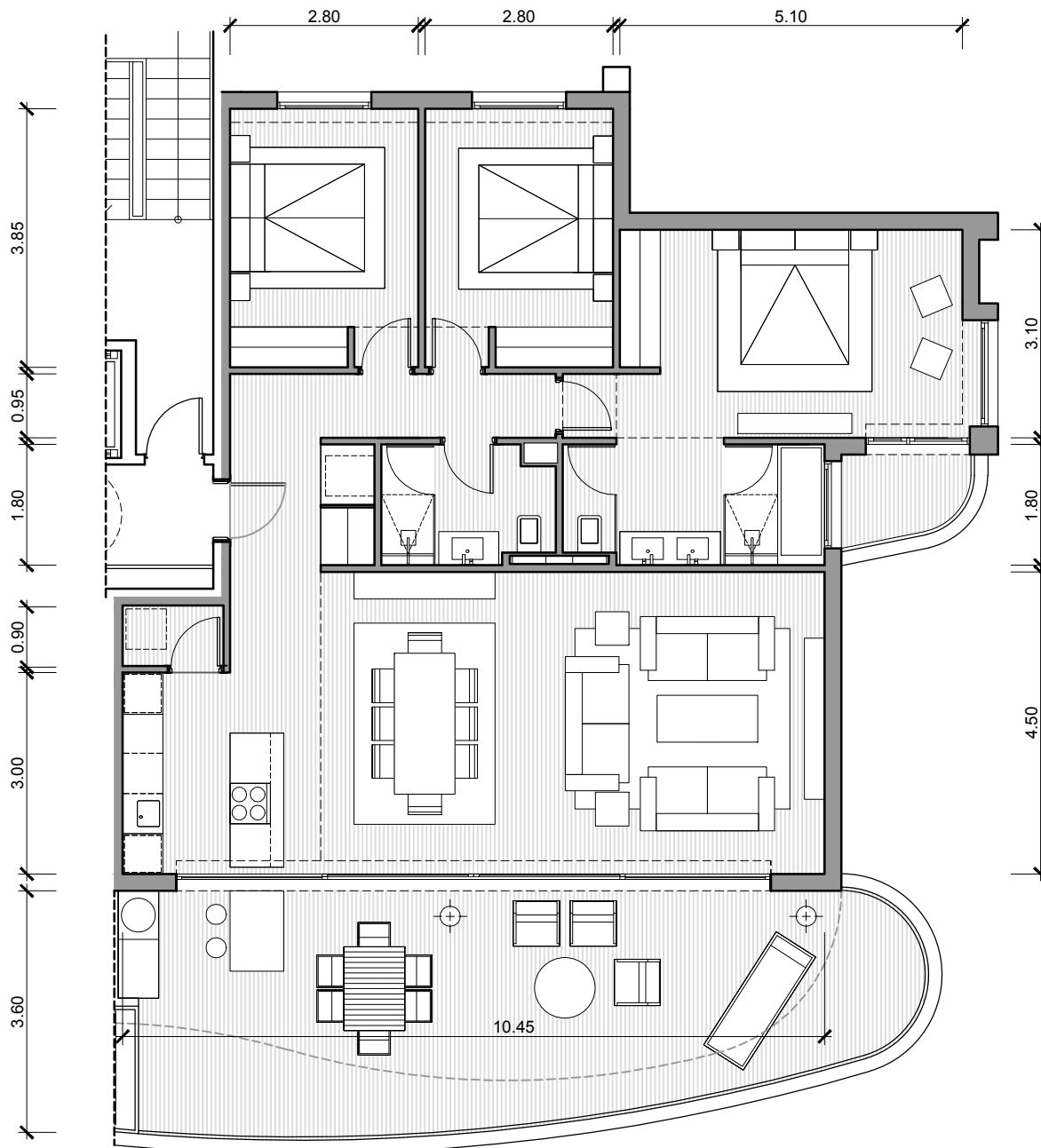

PLANTA PRIMERA

VIVIENDA 312

Superficies Útiles A / 3DE

Salón	38.03m ²
Cocina	6.60m ²
Lavadero	1.35m ²
Dormitorio 1	17.02m ²
Baño 1	6.87m ²
Dormitorio 2	10.72m ²
Baño 2	4.36m ²
Dormitorio 3	10.72m ²
Vestibulo	5.42m ²
Pasillo	3.32m ²

Total Util 104.41m²

Total Cerrada 119.39m²

Terraza Salón 43.00m²

Terraza Dorm. 2.97m²

Total Terrazas 45.96m²

BroadwayMalyan^{BM}

Proyecto Básico

Urbanía "El Higuierón"

Tipología A / 3DE

VIVIENDA 312

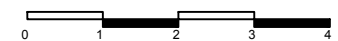

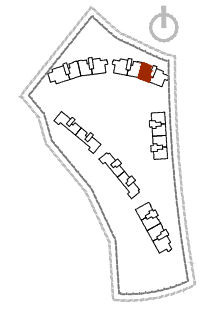
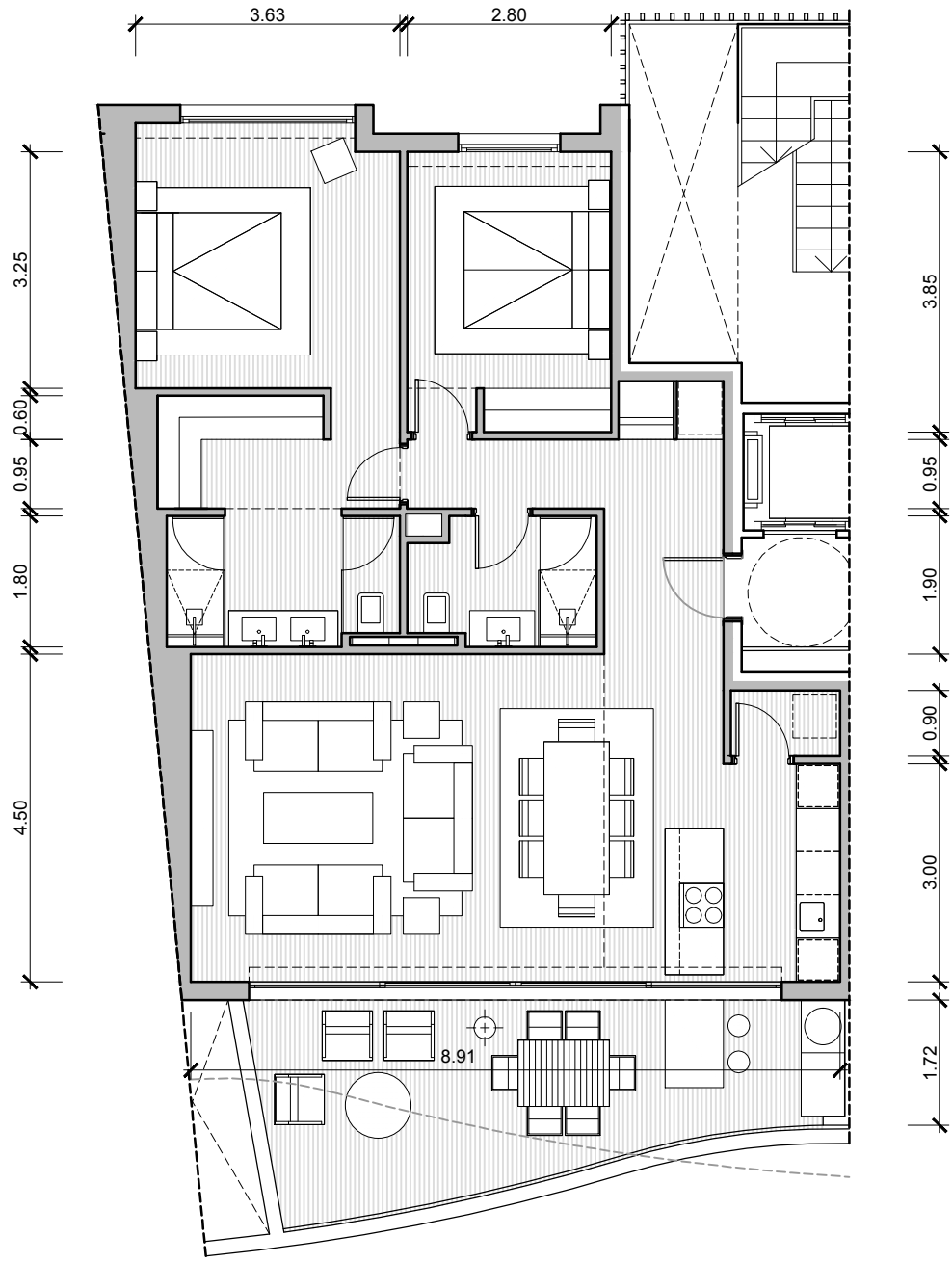

PLANTA SEGUNDA

VIVIENDA 321

Superficies Útiles A /2D.2

Salón	31.09m ²
Cocina	6.60m ²
Lavadero	1.35m ²
Dormitorio 1	18.16m ²
Baño 1	5.61m ²
Dormitorio 2	10.72m ²
Baño 2	4.31m ²
Vestibulo	5.99m ²
Pasillo	2.57m ²

Total Util 86.39m²

Total Cerrada 99.82m²

Terraza Salón 21.84m²

BroadwayMalyan^{BM}

Proyecto Básico
Urbana "El Higuierón"

Tipología A / 2D
VIVIENDA 321



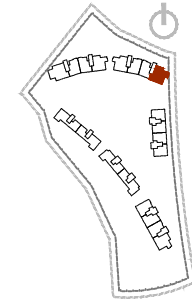
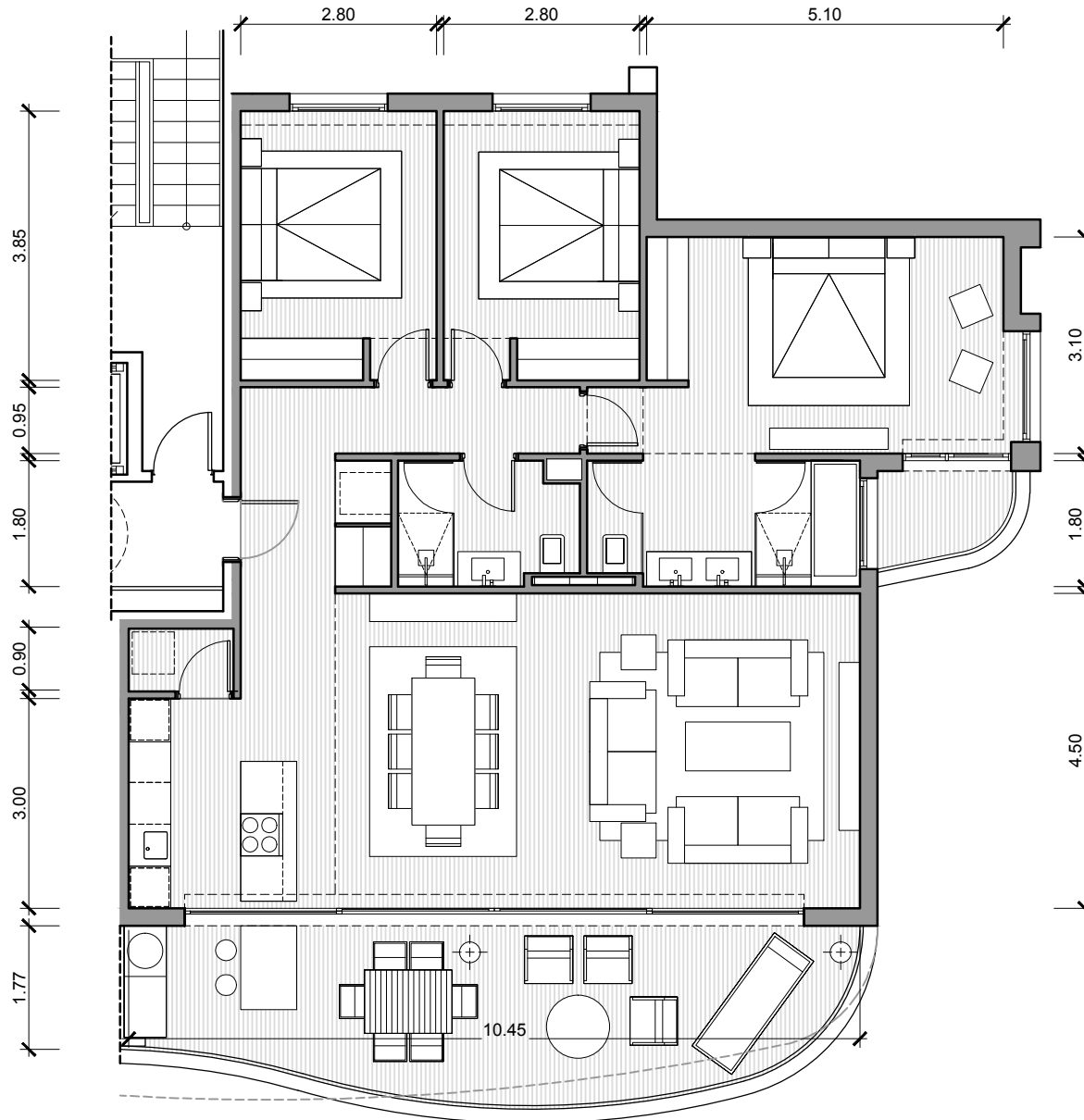

PLANTA SEGUNDA

VIVIENDA 322

Superficies Útiles A / 3DE

Salón	38.03m ²
Cocina	6.60m ²
Lavadero	1.35m ²
Dormitorio 1	17.02m ²
Baño 1	6.87m ²
Dormitorio 2	10.72m ²
Baño 2	4.36m ²
Dormitorio 3	10.72m ²
Vestibulo	5.42m ²
Pasillo	3.32m ²

Total Util 104.41m²

Total Cerrada 119.39m²

Terraza Salón 25.90m²

Terraza Dorm. 2.97m²

Total Terrazas 28.86m²

BroadwayMalyan^{BM}

Proyecto Básico

Urbanía "El Higuérón"

Tipología A / 3DE

VIVIENDA 322



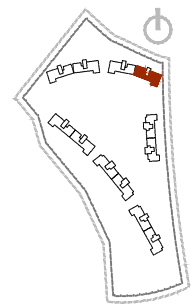
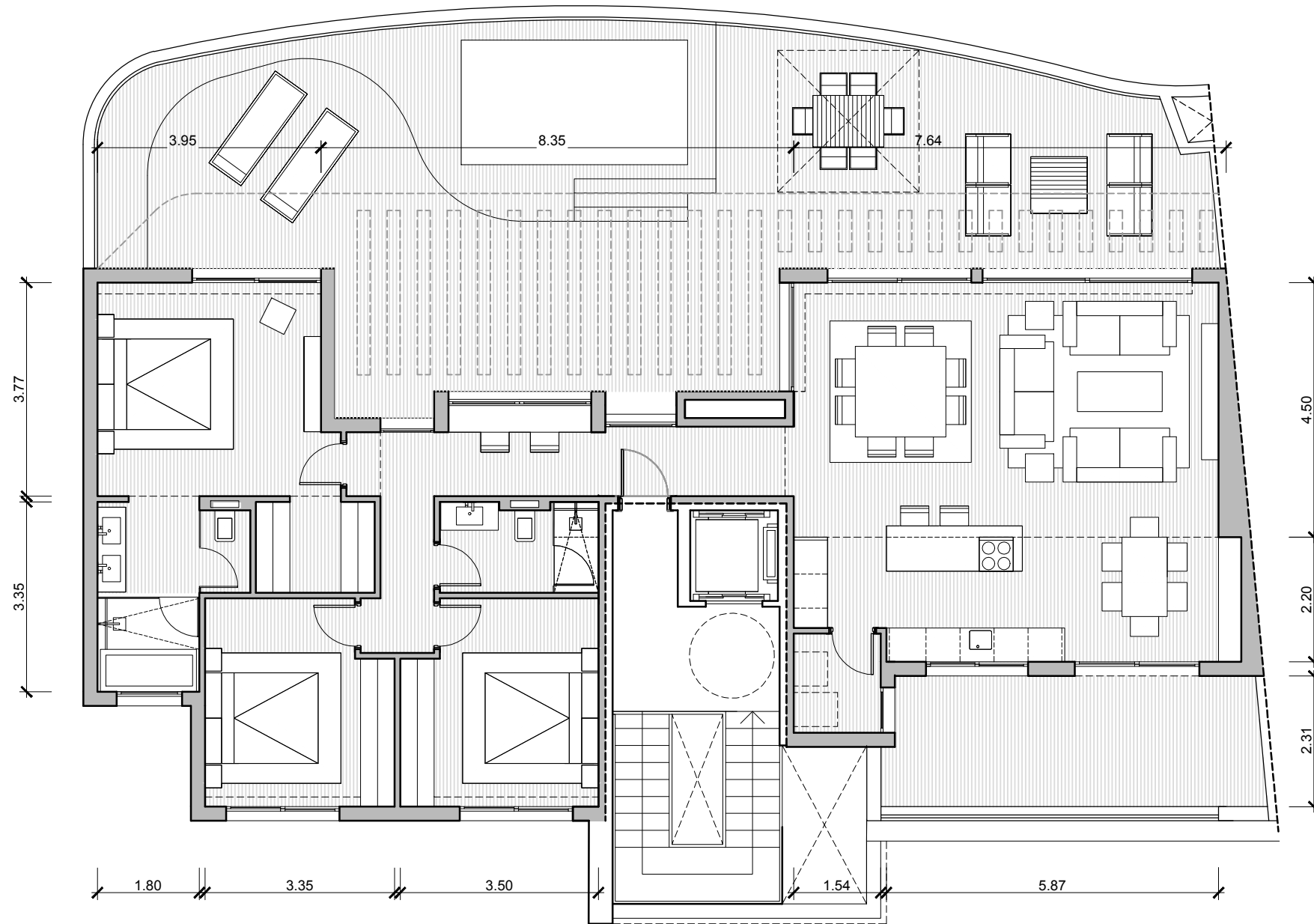

PLANTA ÁTICO

VIVIENDA 331

Superficies Útiles A / 3D.AT1

Salón	33.76m ²
Cocina	16.41m ²
Lavadero	2.70m ²
Dormitorio 1	15.30m ²
Baño 1	7.34m ²
Vestidor 1	3.37m ²
Dormitorio 2	11.57m ²
Baño 2	4.35m ²
Dormitorio 3	12.12m ²
Vestibulo	8.68m ²
Pasillo	4.71m ²

Total Útil 120.31m²

Total Cerrada 142.17m²

Terraza Salón 100.06m²

Terraza Cocina 17.44m²

Total Terrazas 117.50m²

BroadwayMalyan^{BM}

Anteproyecto
Urbanía "El Higuérón"

Tipología A / 3D.AT
VIVIENDA 331



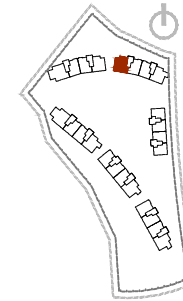
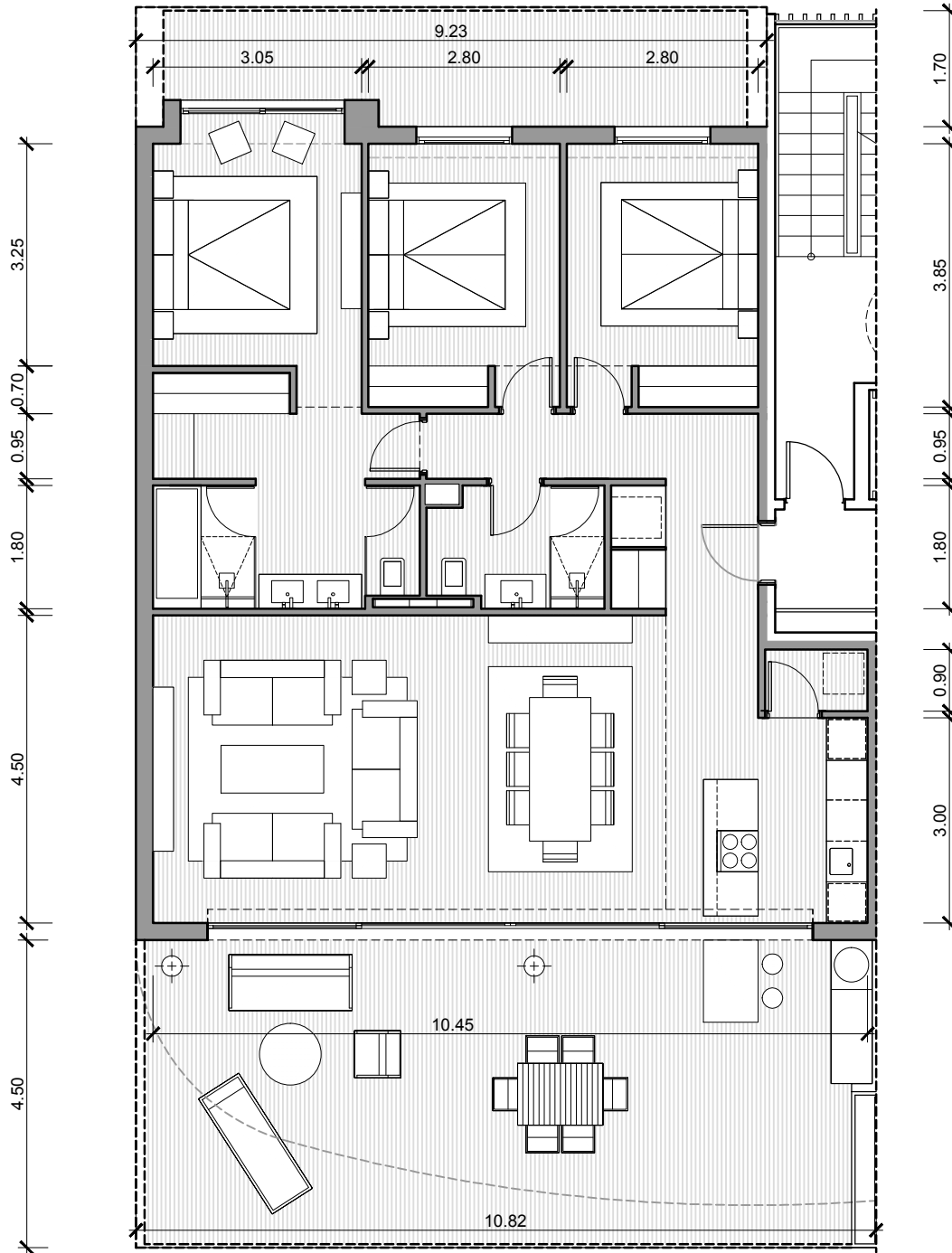

PLANTA BAJA

VIVIENDA 401

Superficies Útiles A / 3D

Salón	38.03m ²
Cocina	6.60m ²
Lavadero	1.35m ²
Dormitorio 1	16.49m ²
Baño 1	6.86m ²
Dormitorio 2	10.72m ²
Baño 2	4.36m ²
Dormitorio 3	10.70m ²
Vestibulo	5.42m ²
Pasillo	3.32m ²

Total Util 103.84m²

Total Cerrada 118.01m²

Terraza Salón 48.72m²

Terraza Dorm. 14.92m²

Total Terrazas 63.63m²

Jardín 53.24m²

BroadwayMalyan^{BM}

Proyecto Básico
Urbanía "El Higuierón"

Tipología A / 3D
VIVIENDA 401

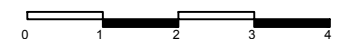

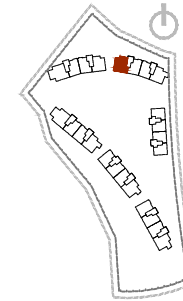

PLANTA BAJA

VIVIENDA 401

Superficies Útiles A / 3D

Salón	38.03m ²
Cocina	6.60m ²
Lavadero	1.35m ²
Dormitorio 1	16.49m ²
Baño 1	6.86m ²
Dormitorio 2	10.72m ²
Baño 2	4.36m ²
Dormitorio 3	10.70m ²
Vestibulo	5.42m ²
Pasillo	3.32m ²

Total Util 103.84m²

Total Cerrada 118.01m²

Terraza Salón	48.72m ²
Terraza Dorm.	14.92m ²

Total Terrazas 63.63m²

Jardín 53.24m²

BroadwayMalyan^{BM}

Proyecto Básico

Urbanía "El Higuierón"

Tipología A / 3D

VIVIENDA 401 + Jardín

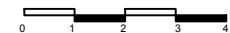

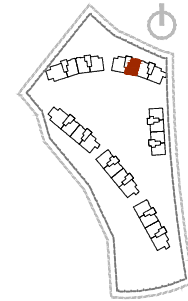
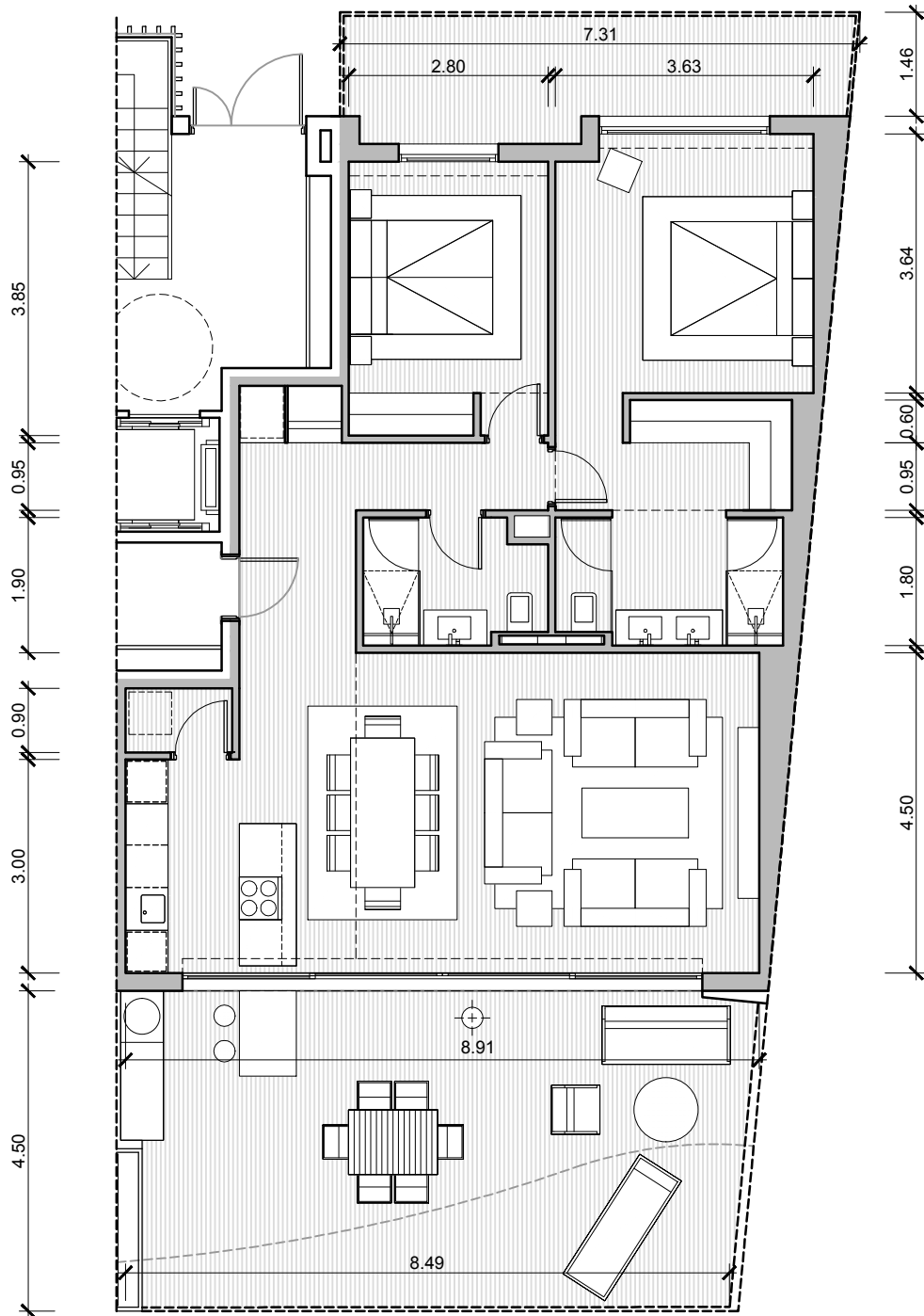

PLANTA BAJA

VIVIENDA 402

Superficies Útiles A /2D.2

Salón	31.09m ²
Cocina	6.60m ²
Lavadero	1.35m ²
Dormitorio 1	18.16m ²
Baño 1	5.61m ²
Dormitorio 2	10.72m ²
Baño 2	4.31m ²
Vestibulo	5.99m ²
Pasillo	2.57m ²

Total Util 86.39m²

Total Cerrada 99.82m²

Terraza Salón 40.14m²

Terraza Dorm. 11.78m²

Total Terrazas 51.92m²

Jardín 48.76m²

BroadwayMalyan^{BM}

Proyecto Básico

Urbanía "El Higuierón"

Tipología A / 2D
VIVIENDA 402

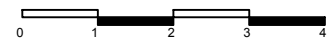

Nota: Documentación meramente informativa sujeta a cambios derivados del desarrollo del proyecto

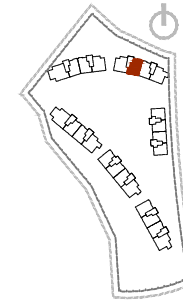
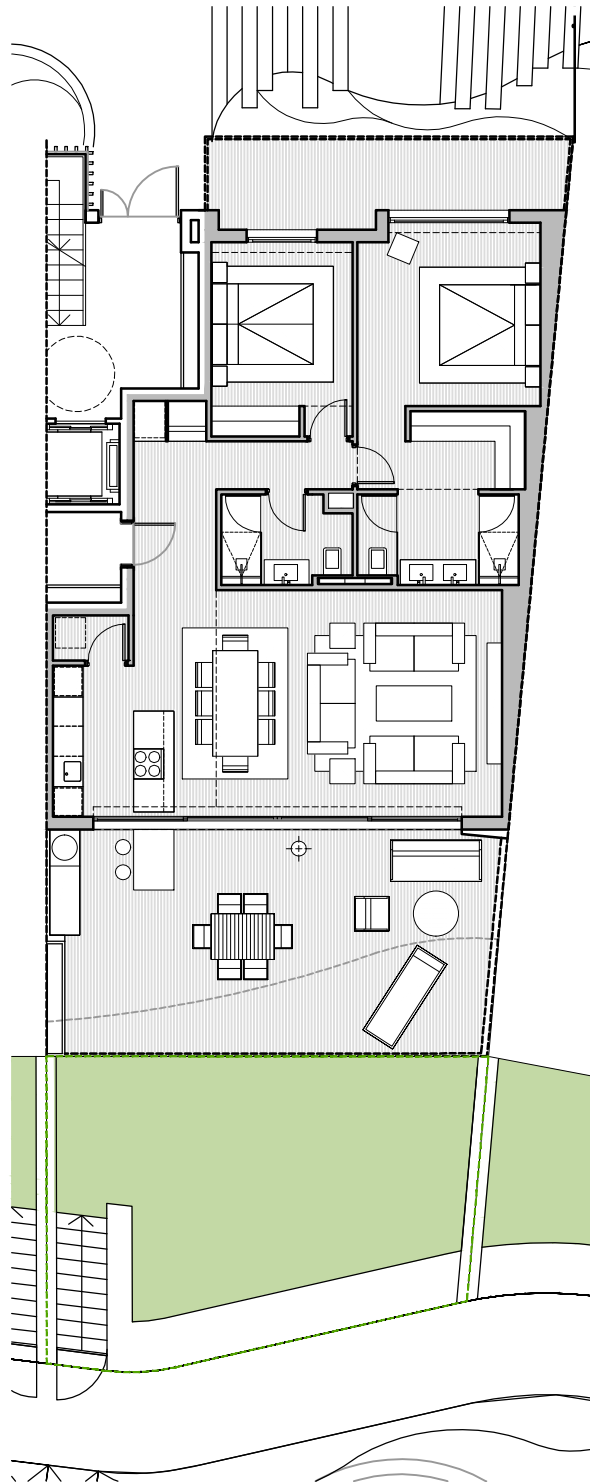

PLANTA BAJA

VIVIENDA 402

Superficies Útiles A /2D.2

Salón	31.09m ²
Cocina	6.60m ²
Lavadero	1.35m ²
Dormitorio 1	18.16m ²
Baño 1	5.61m ²
Dormitorio 2	10.72m ²
Baño 2	4.31m ²
Vestibulo	5.99m ²
Pasillo	2.57m ²

Total Util 86.39m²

Total Cerrada 99.82m²

Terraza Salón 40.14m²

Terraza Dorm. 11.78m²

Total Terrazas 51.92m²

Jardín 48.76m²

BroadwayMalyan^{BM}

Proyecto Básico

Urbanía "El Higuerón"

Tipología A / 2D

VIVIENDA 402 + Jardín

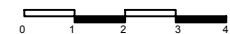

Nota: Documentación meramente informativa sujeta a cambios derivados del desarrollo del proyecto

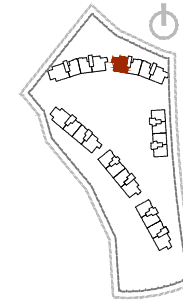
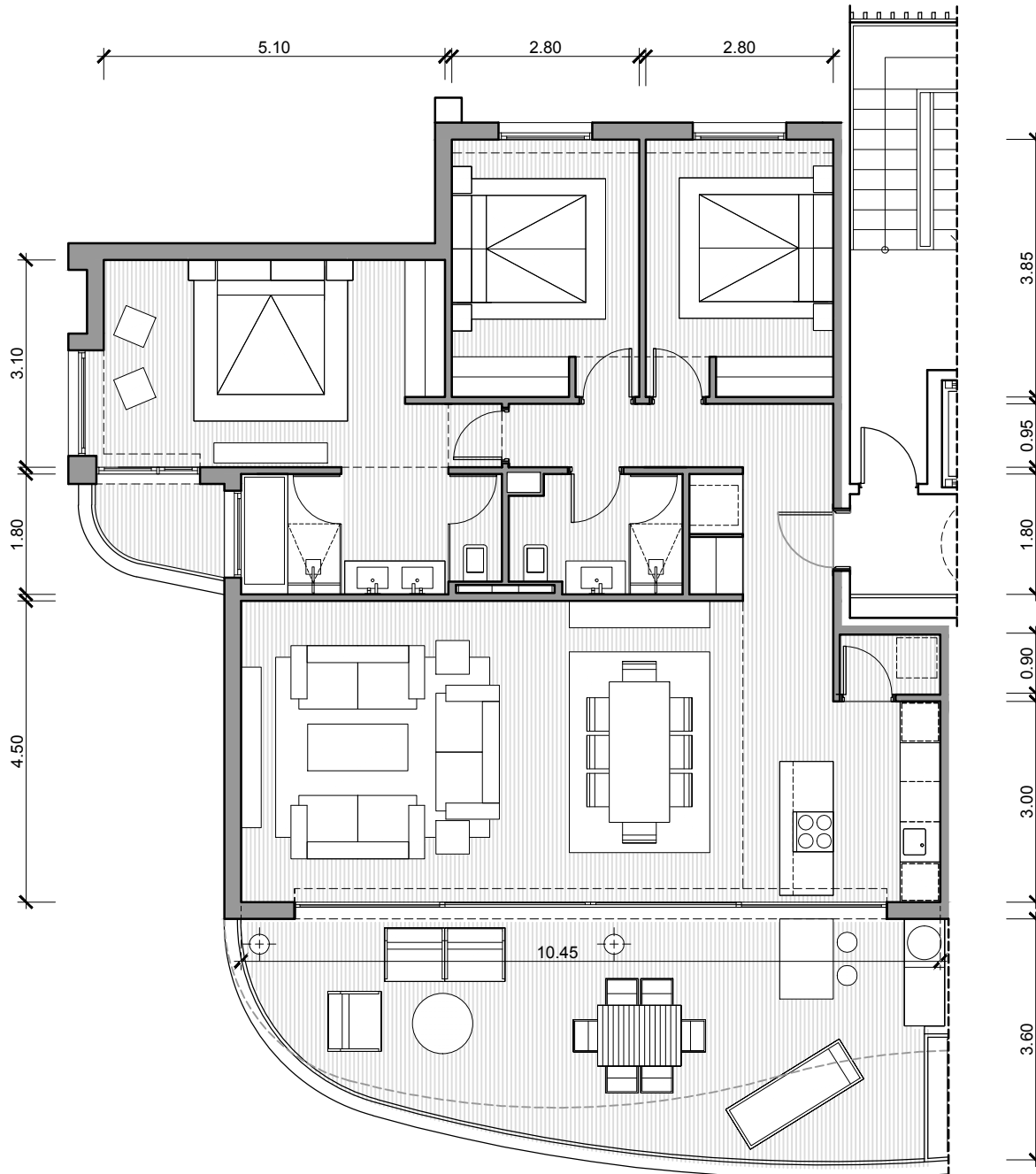

PLANTA PRIMERA

VIVIENDA 411

Superficies Útiles A / 3DE

Salón	_____	38.03m ²
Cocina	_____	6.60m ²
Lavadero	_____	1.35m ²
Dormitorio 1	_____	17.02m ²
Baño 1	_____	6.87m ²
Dormitorio 2	_____	10.72m ²
Baño 2	_____	4.36m ²
Dormitorio 3	_____	10.72m ²
Vestibulo	_____	5.42m ²
Pasillo	_____	3.32m ²

Total Util 104.41m²

Total Cerrada 119.39m²

Terraza Salón 36.46m²

Terraza Dorm. 2.97m²

Total Terrazas 39.42m²

BroadwayMalyan^{BM}

Proyecto Básico

Urbania "El Higuierón"

Tipología A / 3D

VIVIENDA 411

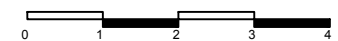

Nota: Documentación meramente informativa sujeta a cambios derivados del desarrollo del proyecto

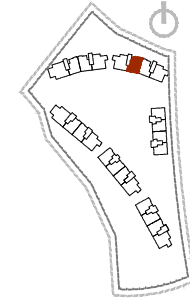
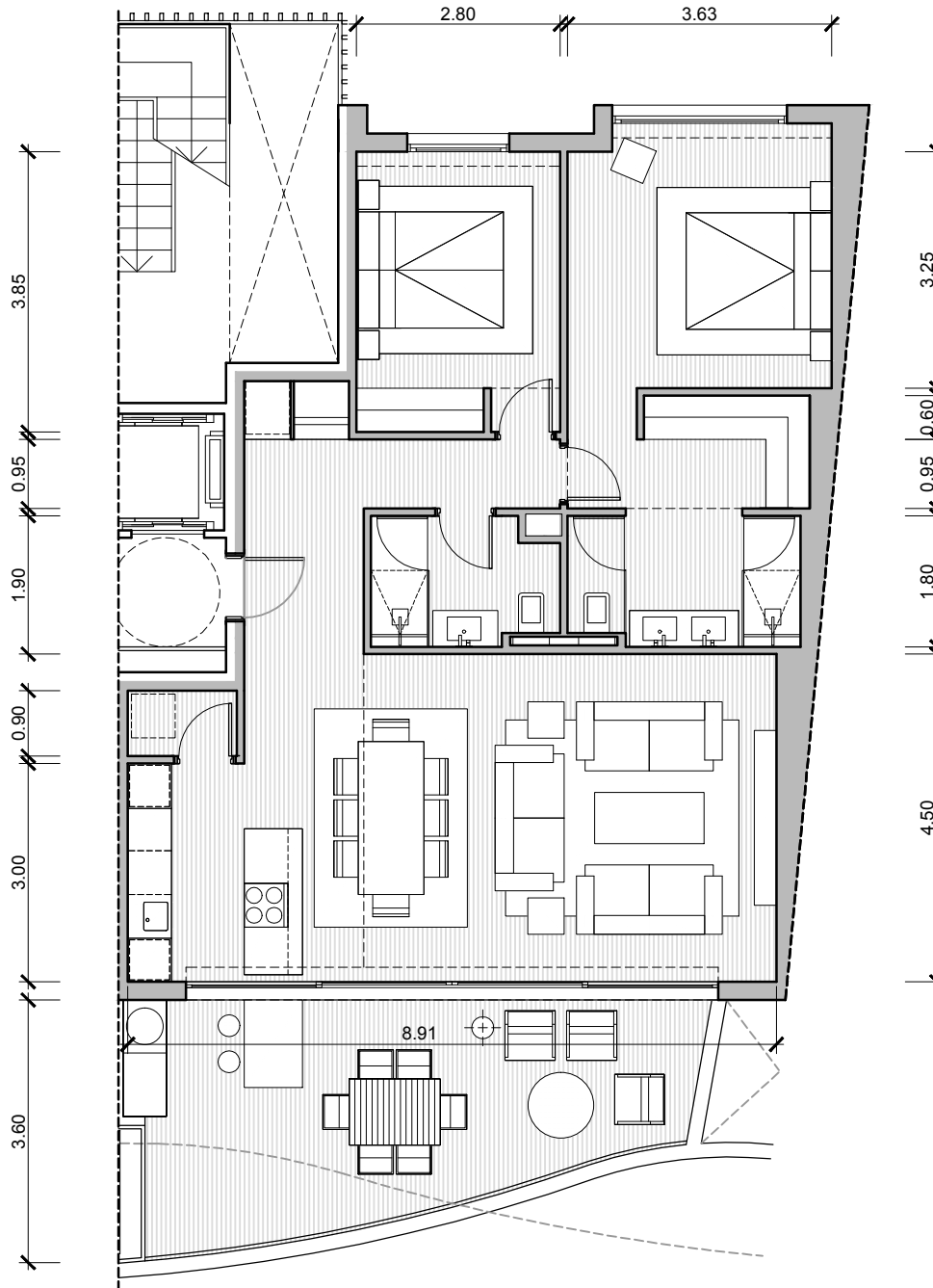

PLANTA PRIMERA

VIVIENDA 412

Superficies Útiles A /2D.2

Salón	_____	31.09m ²
Cocina	_____	6.60m ²
Lavadero	_____	1.35m ²
Dormitorio 1	_____	18.16m ²
Baño 1	_____	5.61m ²
Dormitorio 2	_____	10.72m ²
Baño 2	_____	4.31m ²
Vestibulo	_____	5.99m ²
Pasillo	_____	2.57m ²

Total Util 86.39m²

Total Cerrada 99.82m²

Terraza Salón 25.13m²

BroadwayMalyan^{BM}

Proyecto Básico
Urbanía "El Higuierón"

Tipología A / 2D
VIVIENDA 412

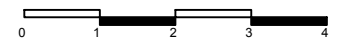

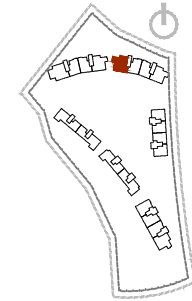
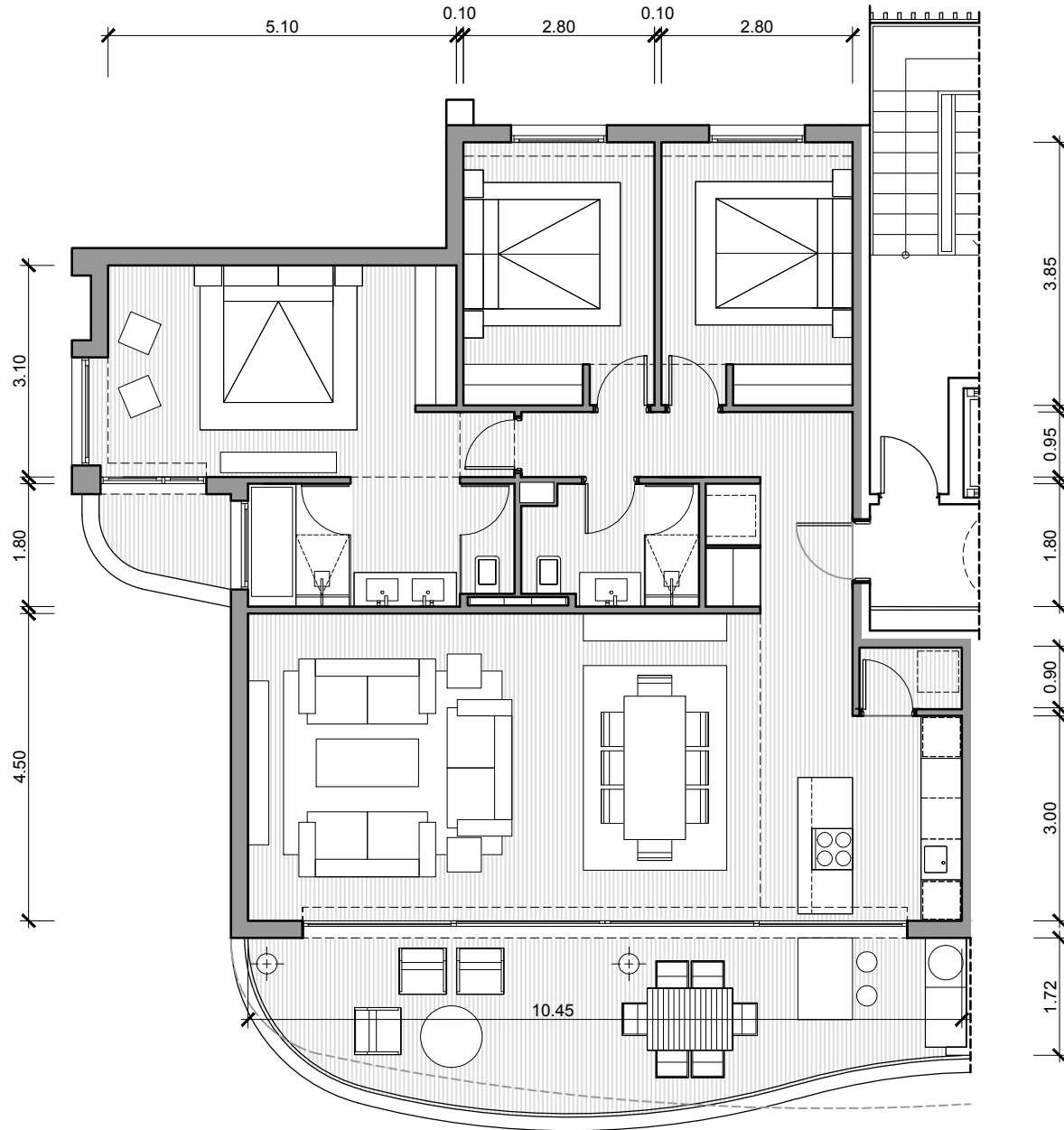

PLANTA SEGUNDA

VIVIENDA 421

Superficies Útiles A / 3DE

Salón	38.03m ²
Cocina	6.60m ²
Lavadero	1.35m ²
Dormitorio 1	17.02m ²
Baño 1	6.87m ²
Dormitorio 2	10.72m ²
Baño 2	4.36m ²
Dormitorio 3	10.72m ²
Vestibulo	5.42m ²
Pasillo	3.32m ²

Total Util 104.41m²

Total Cerrada 119.39m²

Terraza Salón 25.89m²

Terraza Dorm. 2.97m²

Total Terrazas 28.86m²

BroadwayMalyan^{BM}

Proyecto Básico

Urbanía "El Higuierón"

Tipología A / 3DE

VIVIENDA 421

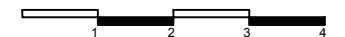

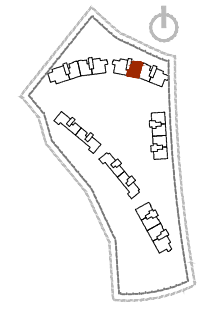
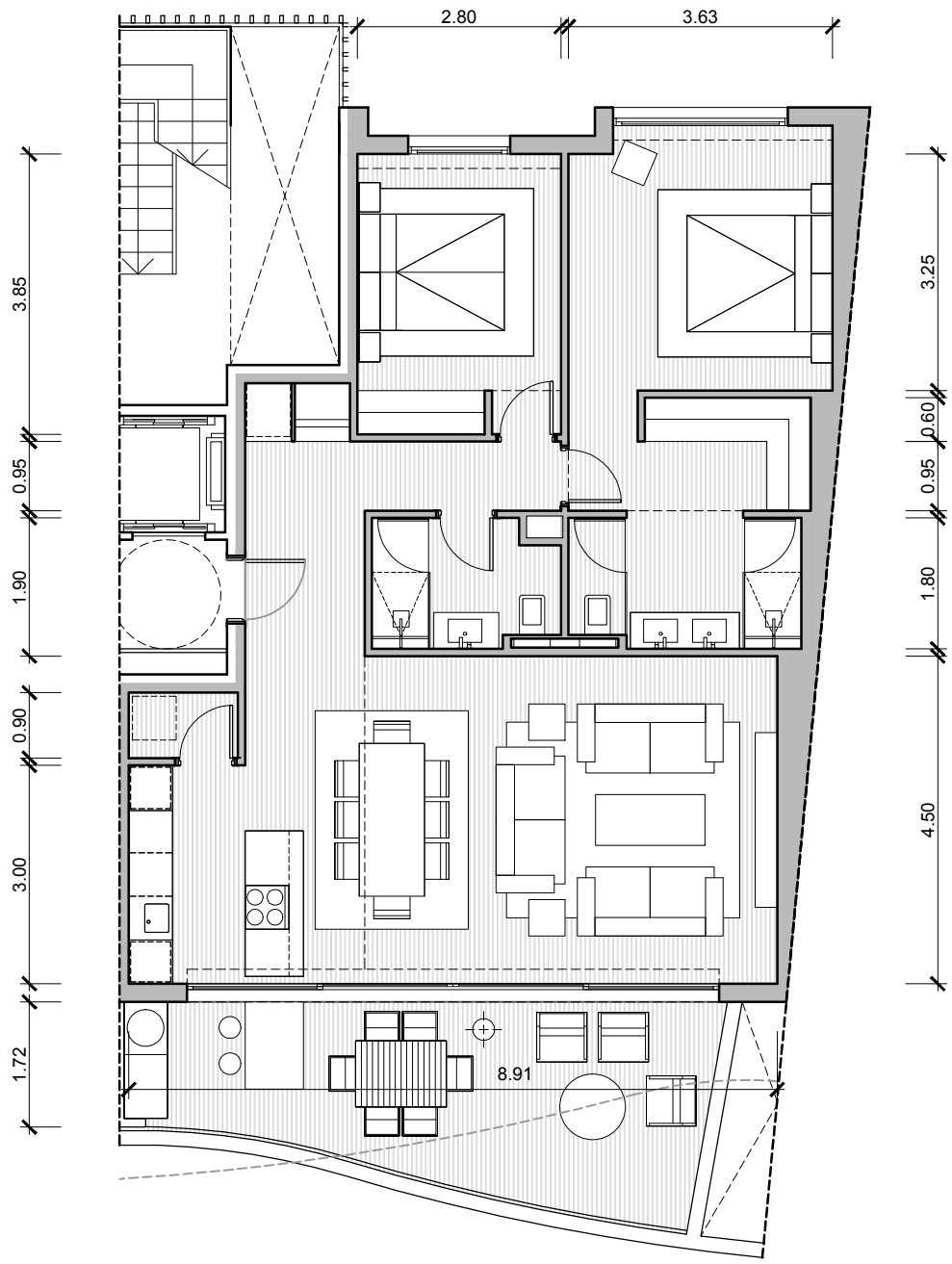

PLANTA SEGUNDA

VIVIENDA 422

Superficies Útiles A /2D.2

Salón	31.09m ²
Cocina	6.60m ²
Lavadero	1.35m ²
Dormitorio 1	18.16m ²
Baño 1	5.61m ²
Dormitorio 2	10.72m ²
Baño 2	4.31m ²
Vestibulo	5.99m ²
Pasillo	2.57m ²

Total Util 86.39m²

Total Cerrada 99.82m²

Terraza Salón 21.89m²

BroadwayMalyan^{BM}

Proyecto Básico
Urbanía "El Higuieron"

Tipología A / 2D
VIVIENDA 422

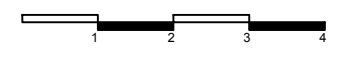

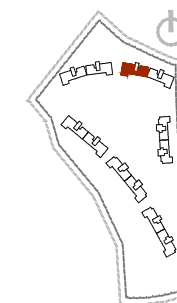
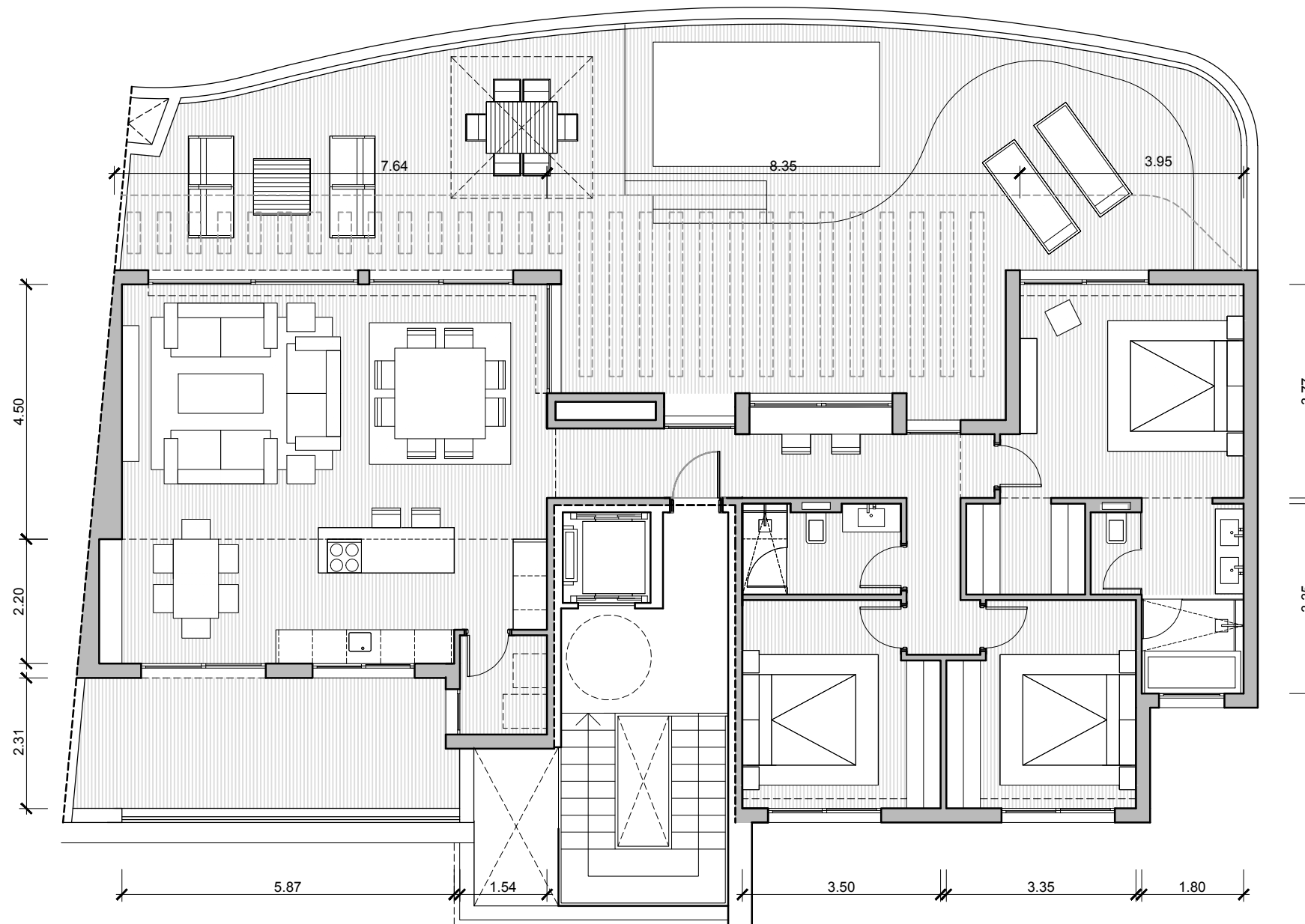

PLANTA ÁTICO

VIVIENDA 431

Superficies Útiles A / 3D.At1

Salón	33.76m ²
Cocina	16.41m ²
Lavadero	2.70m ²
Dormitorio 1	15.30m ²
Baño 1	7.34m ²
Vestidor 1	3.37m ²
Dormitorio 2	11.57m ²
Baño 2	4.35m ²
Dormitorio 3	12.12m ²
Vestibulo	8.68m ²
Pasillo	4.71m ²

Total Útil 120.31m²

Total Cerrada 142.17m²

Terraza Salón 100.68m²

Terraza Cocina 17.44m²

Total Terrazas 118.11m²

BroadwayMalyan^{BM}

Anteproyecto
Urbanía "El Higuerón"

Tipología A / 3D.AT
VIVIENDA 431



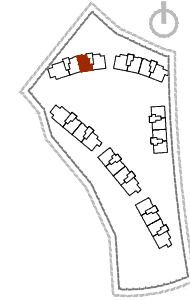
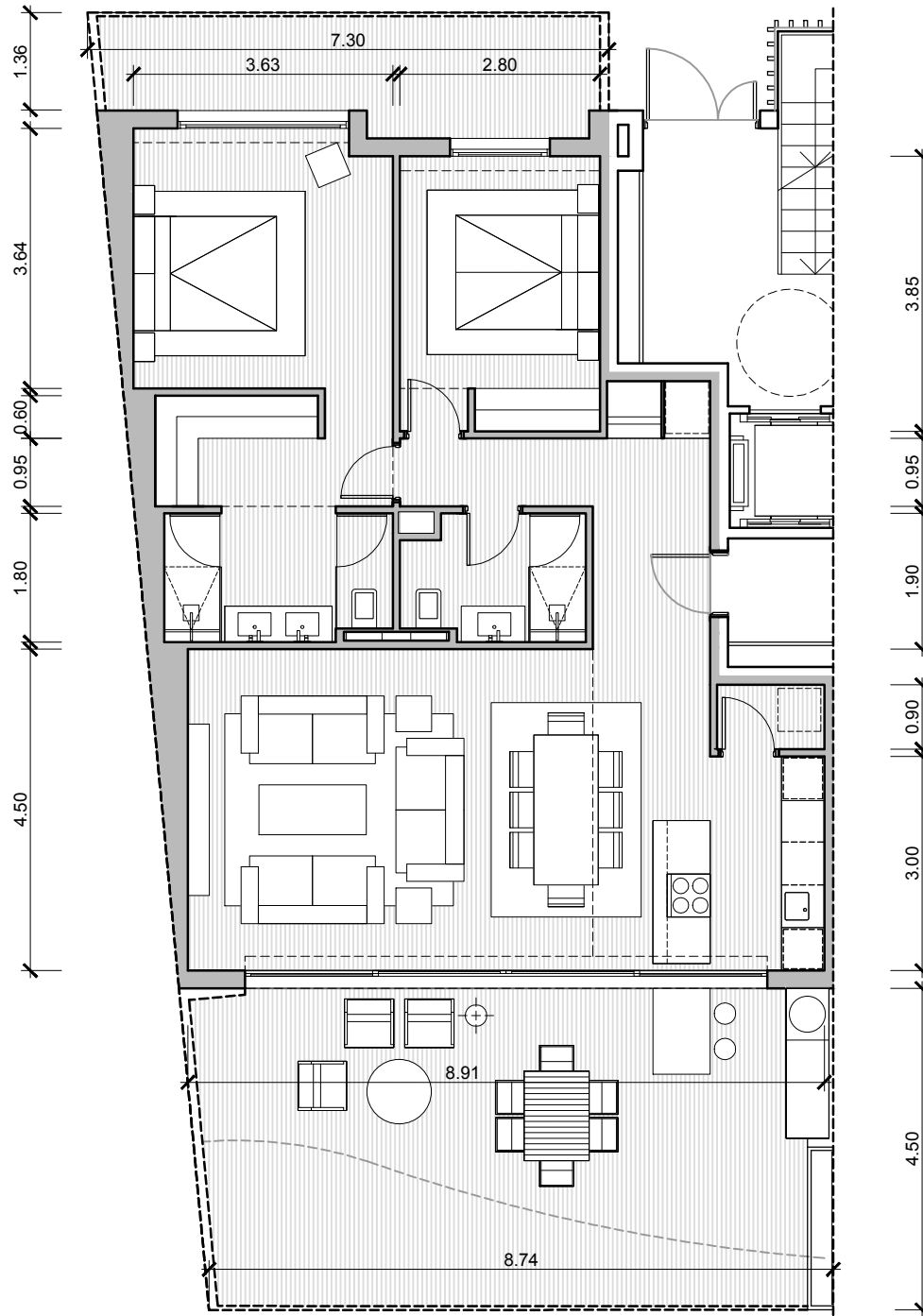

PLANTA BAJA

VIVIENDA 501

Superficies Útiles A /2D.2

Salón _____	31.09m2
Cocina _____	6.60m2
Lavadero _____	1.35m2
Dormitorio 1 _____	18.16m2
Baño 1 _____	5.61m2
Dormitorio 2 _____	10.72m2
Baño 2 _____	4.31m2
Vestibulo _____	5.99m2
Pasillo _____	2.57m2

Total Util 86.39m2

Total Cerrada 99.82m2

Terraza Salón 40.17m2

Terraza Dorm. 11.12m2

Total Terrazas 51.29m2

Jardín 49.91m2

BroadwayMalyan^{BM}

Proyecto Básico
Urbana "El Higuierón"

Tipología A / 2D
VIVIENDA 501



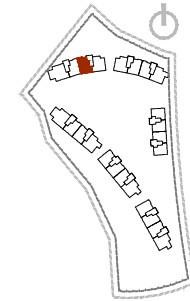
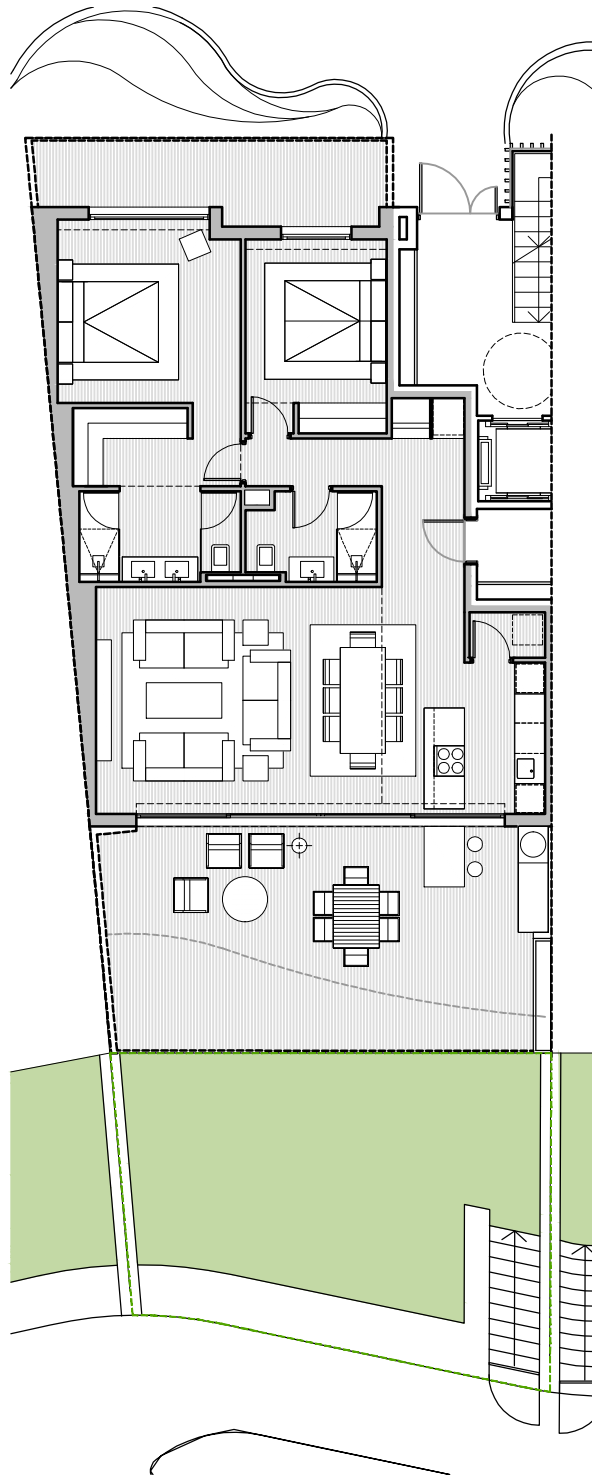

PLANTA BAJA

VIVIENDA 501

Superficies Útiles A /2D.2

Salón	31.09m ²
Cocina	6.60m ²
Lavadero	1.35m ²
Dormitorio 1	18.16m ²
Baño 1	5.61m ²
Dormitorio 2	10.72m ²
Baño 2	4.31m ²
Vestibulo	5.99m ²
Pasillo	2.57m ²

Total Util 86.39m²

Total Cerrada 99.82m²

Terraza Salón 40.17m²

Terraza Dorm. 11.12m²

Total Terrazas 51.29m²

Jardín 49.91m²

BroadwayMalyan^{BM}

Proyecto Básico

Urbanía "El Higuerón"

Tipología A / 2D VIVIENDA 501 + Jardín

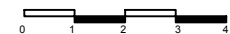

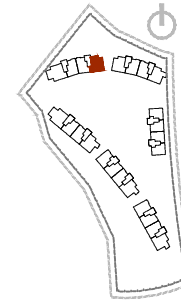
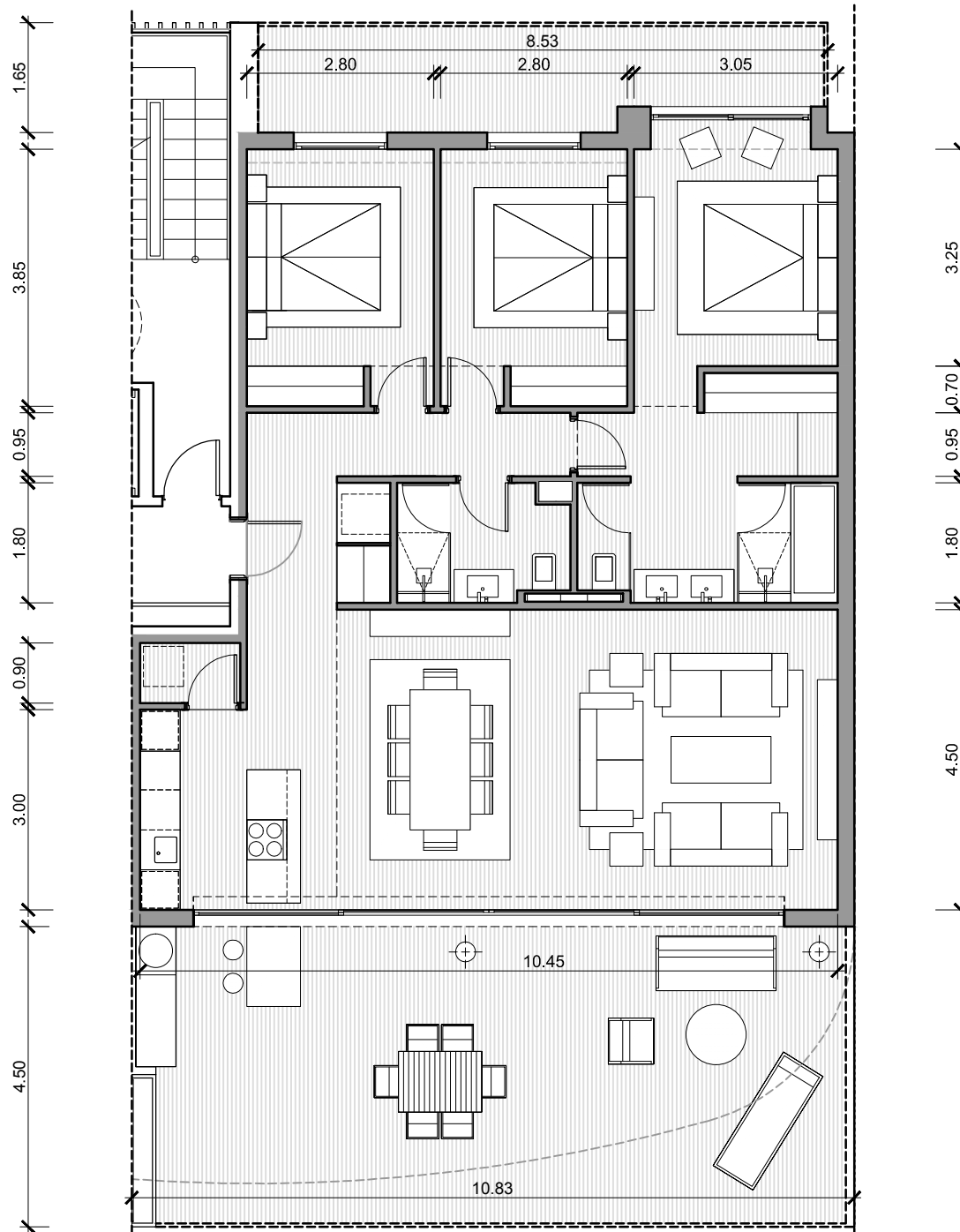

PLANTA BAJA

VIVIENDA 502

Superficies Útiles A / 3D

Salón	38.03m ²
Cocina	6.60m ²
Lavadero	1.35m ²
Dormitorio 1	16.49m ²
Baño 1	6.86m ²
Dormitorio 2	10.72m ²
Baño 2	4.36m ²
Dormitorio 3	10.70m ²
Vestibulo	5.42m ²
Pasillo	3.32m ²

Total Util 103.84m²

Total Cerrada 118.01m²

Terraza Salón 48.72m²

Terraza Dorm. 12.84m²

Total Terrazas 61.56m²

Jardín 63.74m²

BroadwayMalyan^{BM}

Proyecto Básico

Urbanía "El Higuierón"

Tipología A / 3D

VIVIENDA 502

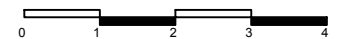

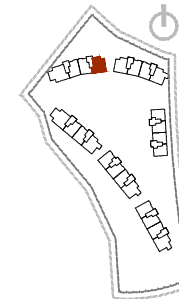
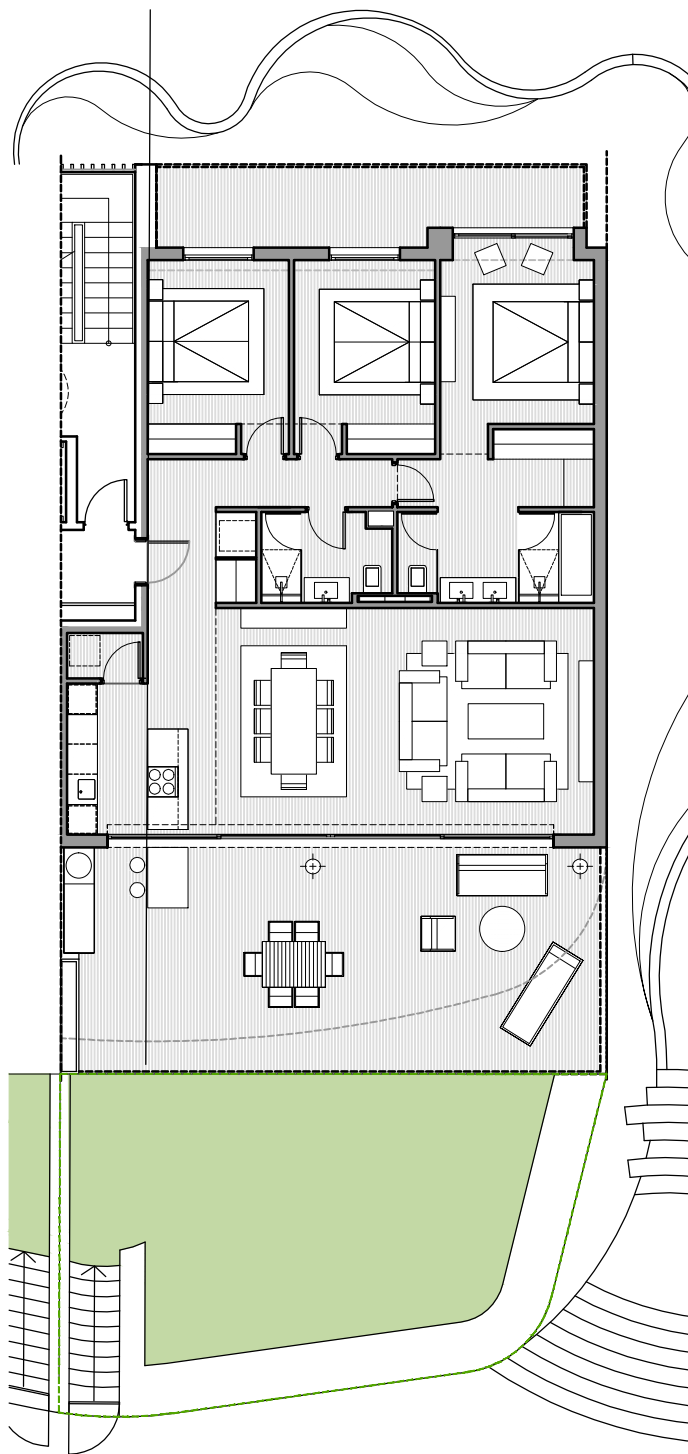

PLANTA BAJA

VIVIENDA 502

Superficies Útiles **A / 3D**

Salón	38.03m ²
Cocina	6.60m ²
Lavadero	1.35m ²
Dormitorio 1	16.49m ²
Baño 1	6.86m ²
Dormitorio 2	10.72m ²
Baño 2	4.36m ²
Dormitorio 3	10.70m ²
Vestibulo	5.42m ²
Pasillo	3.32m ²

Total Util 103.84m²

Total Cerrada 118.01m²

Terraza Salón 48.72m²

Terraza Dorm. 12.84m²

Total Terrazas 61.56m²

Jardín 63.74m²

BroadwayMalyan^{BM}

Proyecto Básico

Urbanía "El Higuieron"

Tipología A / 3D
VIVIENDA 502 + Jardín



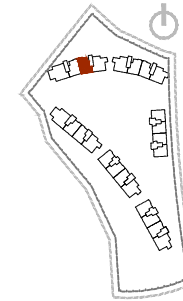
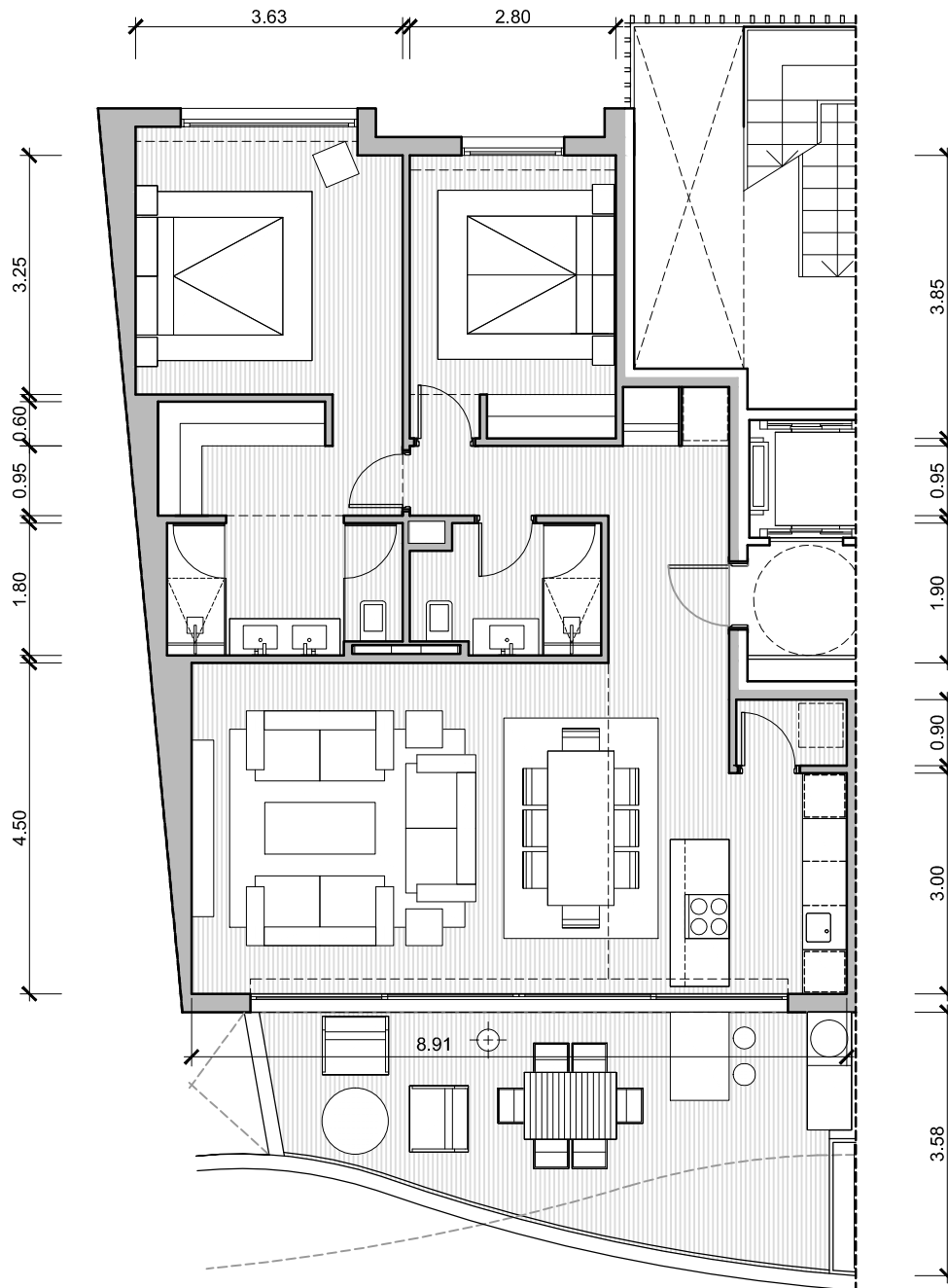

PLANTA PRIMERA

VIVIENDA 511

Superficies Útiles A /2D.2

Salón	31.09m ²
Cocina	6.60m ²
Lavadero	1.35m ²
Dormitorio 1	18.16m ²
Baño 1	5.61m ²
Dormitorio 2	10.72m ²
Baño 2	4.31m ²
Vestibulo	5.99m ²
Pasillo	2.57m ²

Total Util 86.39m²

Total Cerrada 99.82m²

Terraza Salón 24.82m²

BroadwayMalyan^{BM}

Proyecto Básico
Urbanía "El Higuieron"

Tipología A / 2D
VIVIENDA 511

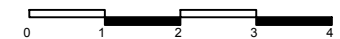

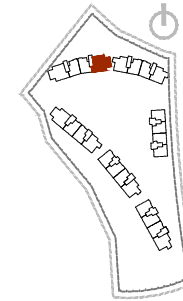
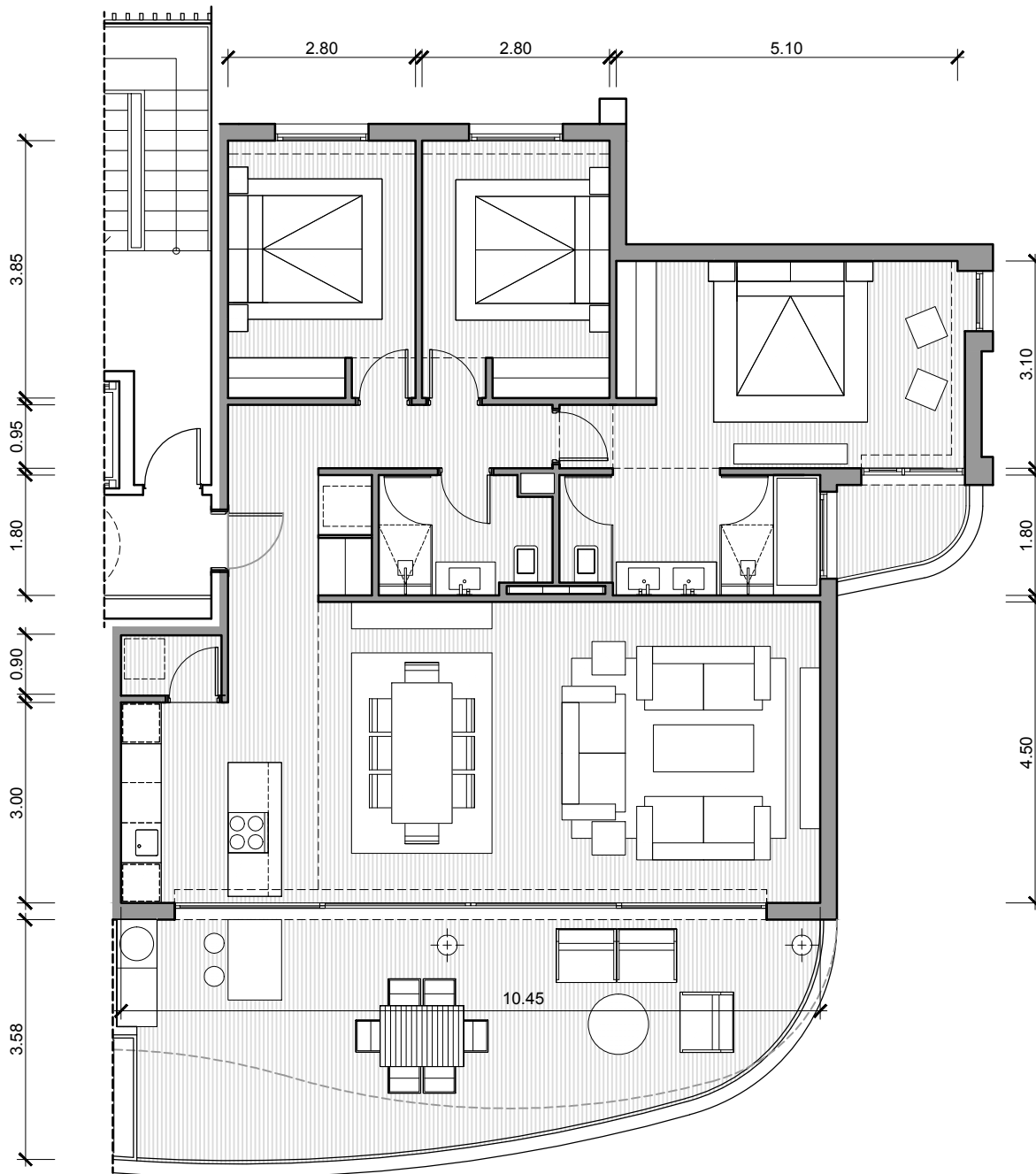

PLANTA PRIMERA

VIVIENDA 512

Superficies Útiles A / 3DE

Salón	38.03m ²
Cocina	6.60m ²
Lavadero	1.35m ²
Dormitorio 1	17.04m ²
Baño 1	6.87m ²
Dormitorio 2	10.72m ²
Baño 2	4.36m ²
Dormitorio 3	10.72m ²
Vestibulo	5.42m ²
Pasillo	3.32m ²

Total Util 104.43m²

Total Cerrada 119.39m²

Terraza Salón 35.85m²

Terraza Dorm. 2.97m²

Total Terrazas 38.82m²

BroadwayMalyan^{BM}

Proyecto Básico

Urbanía "El Higuierón"

Tipología A / 3D

VIVIENDA 512

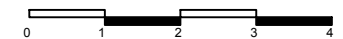

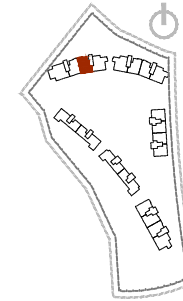
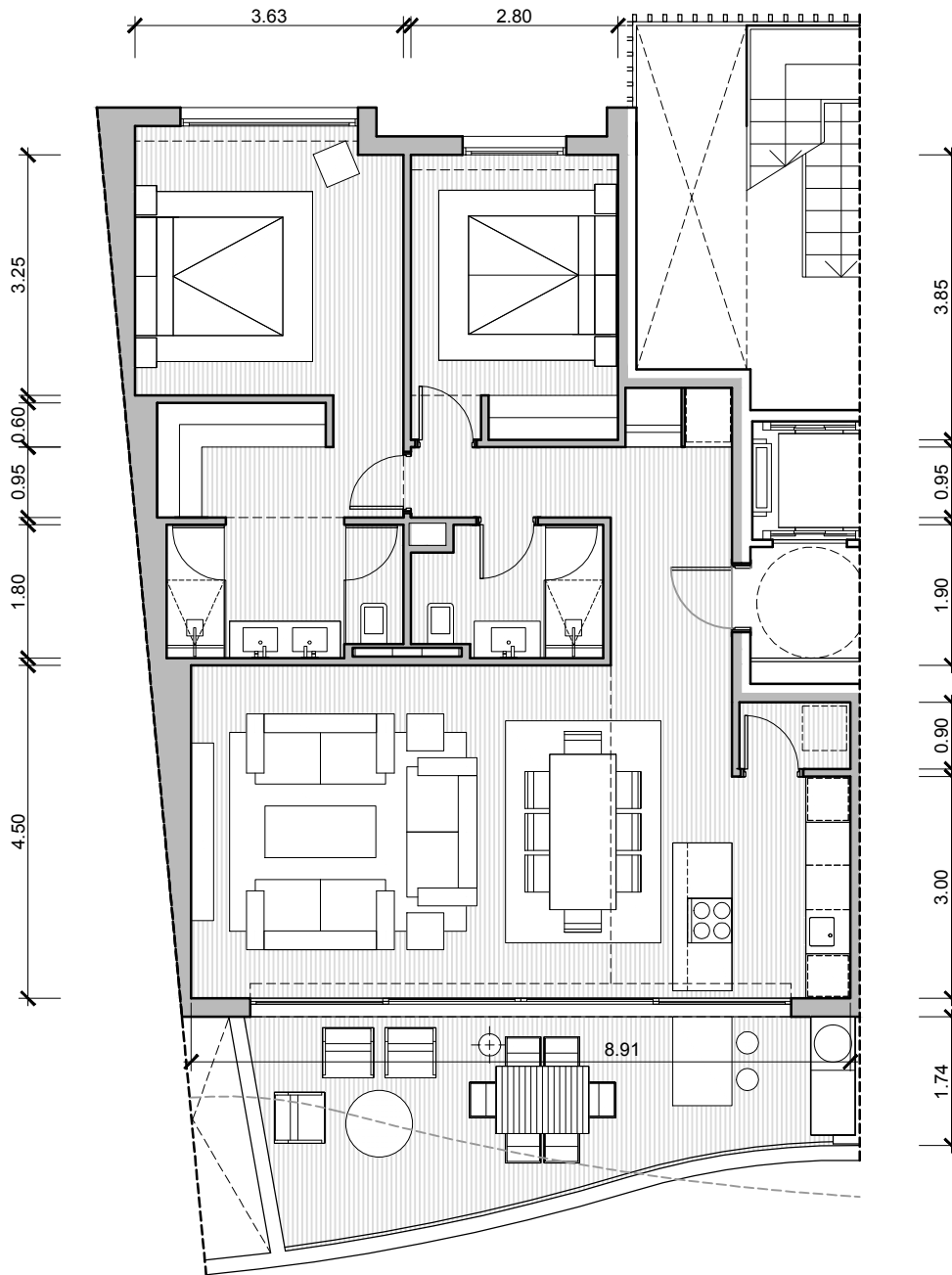

PLANTA SEGUNDA

VIVIENDA 521

Superficies Útiles A /2D.2

Salón	31.09m ²
Cocina	6.60m ²
Lavadero	1.35m ²
Dormitorio 1	18.16m ²
Baño 1	5.61m ²
Dormitorio 2	10.72m ²
Baño 2	4.31m ²
Vestibulo	5.99m ²
Pasillo	2.57m ²

Total Util 86.39m²

Total Cerrada 99.82m²

Terraza Salón 21.62m²

BroadwayMalyan^{BM}

Proyecto Básico
Urbanía "El Higuieron"

Tipología A / 2D
VIVIENDA 521

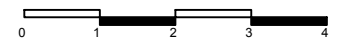

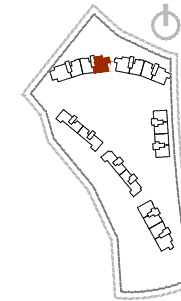
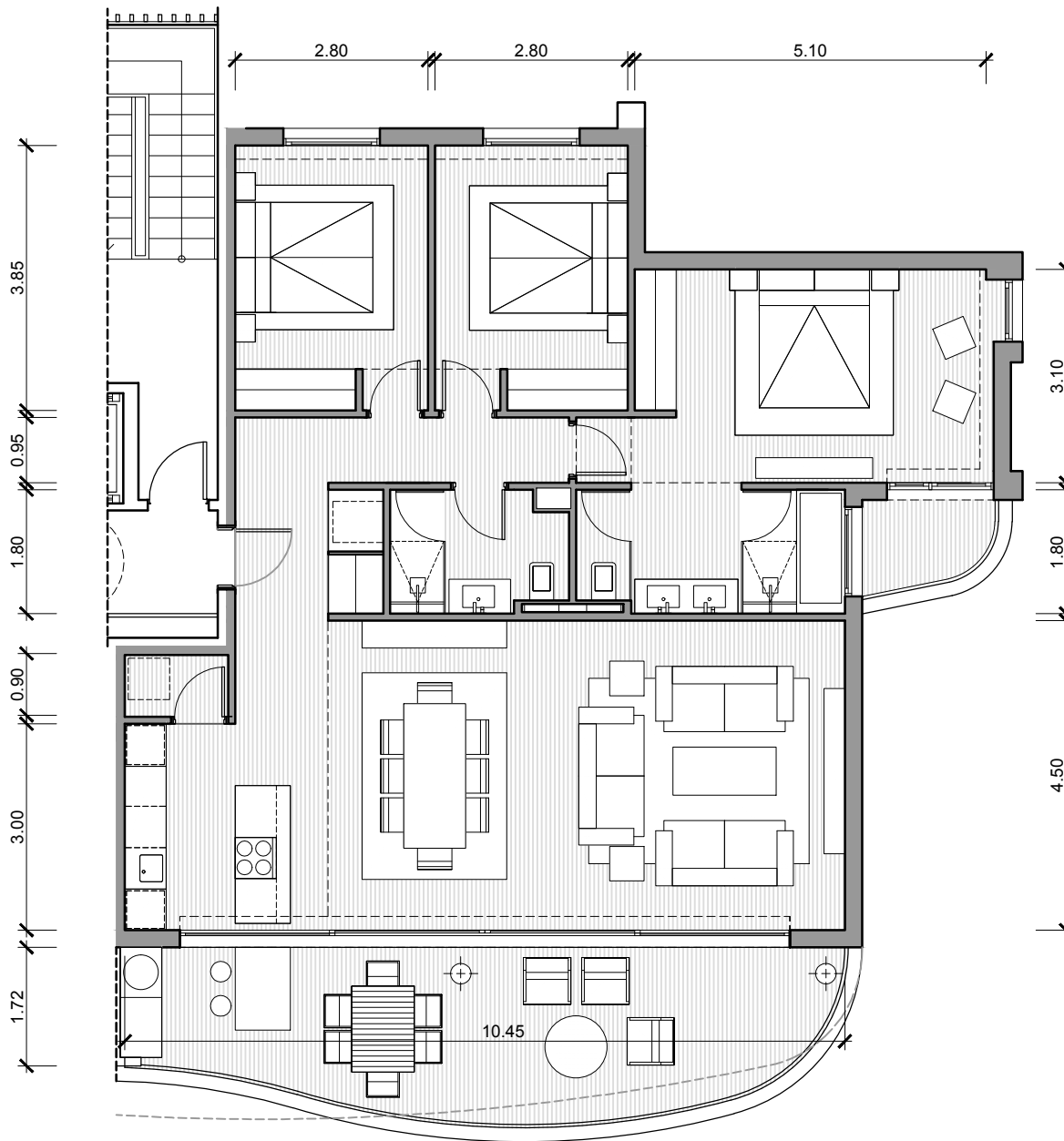

PLANTA SEGUNDA

VIVIENDA 522

Superficies Útiles A / 3DE

Salón	38.03m ²
Cocina	6.60m ²
Lavadero	1.35m ²
Dormitorio 1	17.04m ²
Baño 1	6.87m ²
Dormitorio 2	10.72m ²
Baño 2	4.36m ²
Dormitorio 3	10.72m ²
Vestibulo	5.42m ²
Pasillo	3.32m ²

Total Util 104.43m²

Total Cerrada 119.39m²

Terraza Salón 25.77m²

Terraza Dorm. 2.97m²

Total Terrazas 28.74m²

BroadwayMalyan^{BM}

Proyecto Básico

Urbanía "El Higuierón"

Tipología A / 3DE

VIVIENDA 522

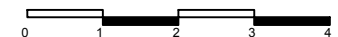

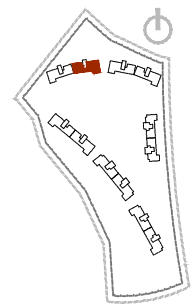
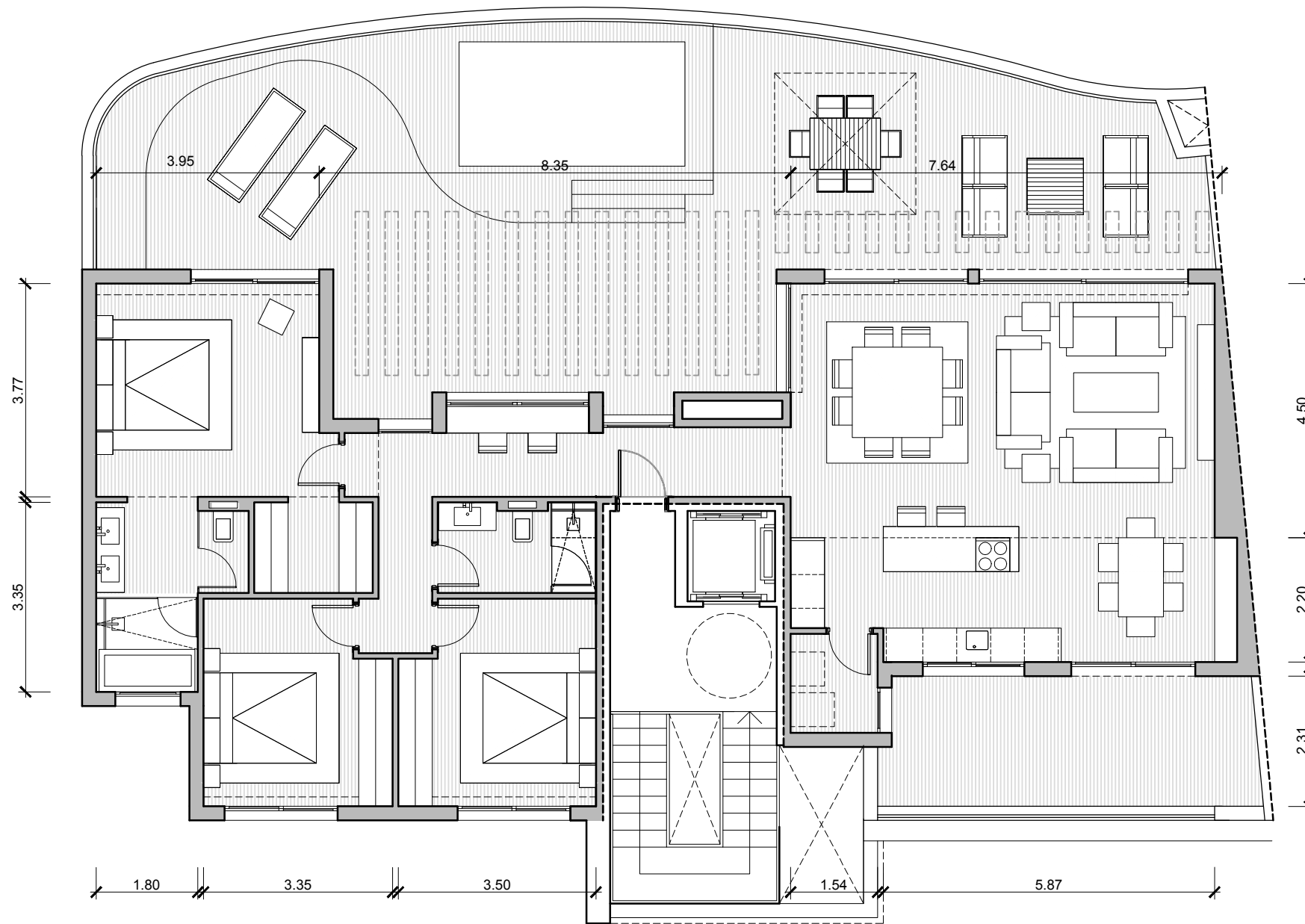

PLANTA ÁTICO

VIVIENDA 531

Superficies Útiles A / 3D.At1

Salón	33.76m2
Cocina	16.41m2
Lavadero	2.70m2
Dormitorio 1	15.30m2
Baño 1	7.34m2
Vestidor 1	3.37m2
Dormitorio 2	11.57m2
Baño 2	4.35m2
Dormitorio 3	12.12m2
Vestibulo	8.68m2
Pasillo	4.71m2

Total Util 120.31m2

Total Cerrada 142.17m2

Terraza Salón 99.37m2

Terraza Cocina 17.14m2

Total Terrazas 116.50m2

BroadwayMalyan^{BM}

Anteproyecto
Urbanía "El Higuérón"

Tipología A / 3D.AT
VIVIENDA 531

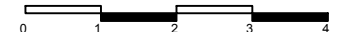

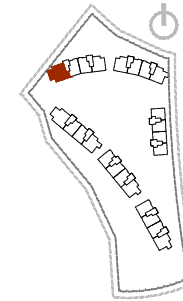
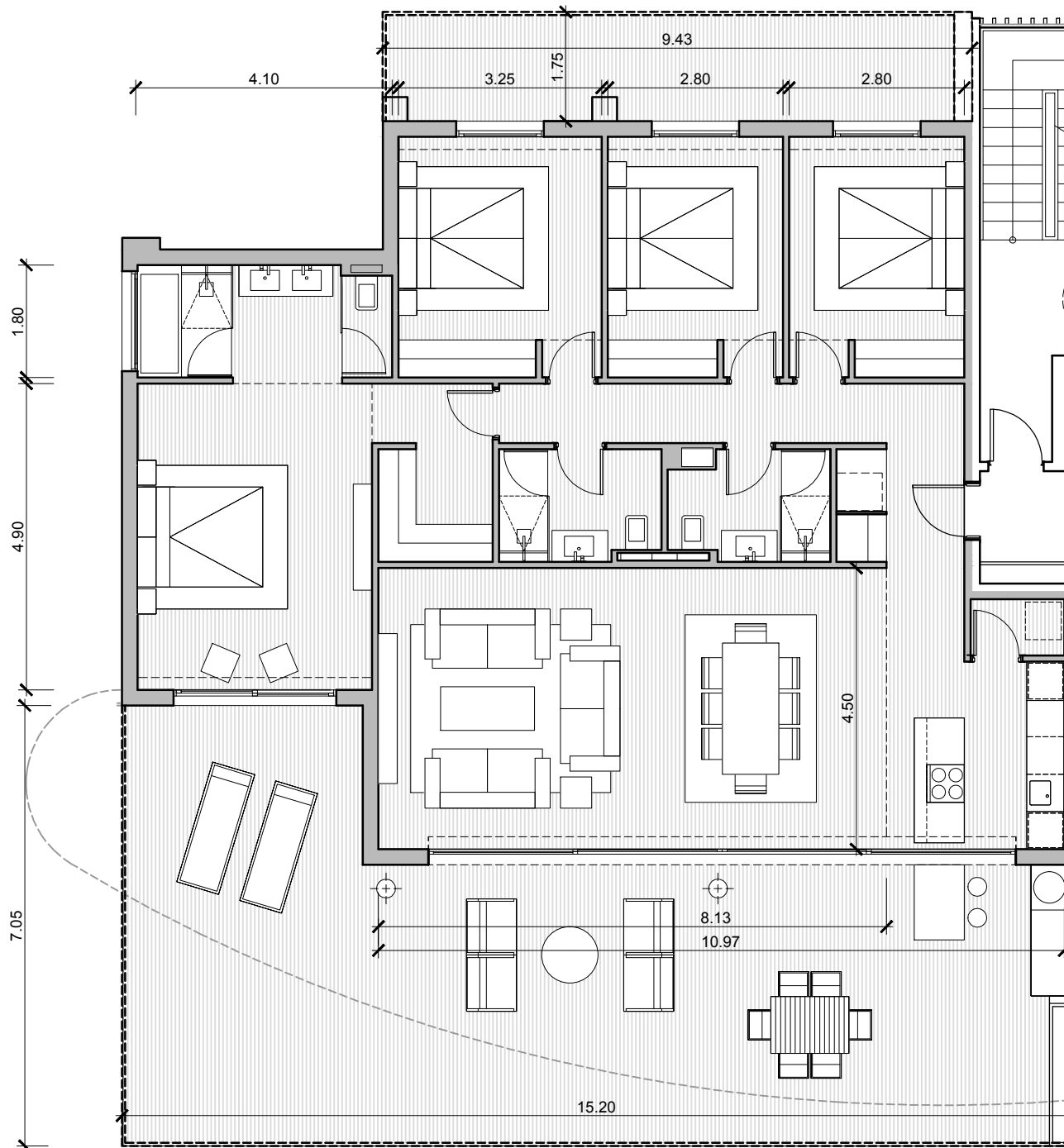

PLANTA BAJA

VIVIENDA 601

Superficies Útiles A / 4D

Salón	40.37m ²
Cocina	6.60m ²
Lavadero	1.35m ²
Dormitorio 1	23.62m ²
Baño 1	7.19m ²
Dormitorio 2	12.45m ²
Baño 2	4.53m ²
Dormitorio 3	10.73m ²
Baño 3	4.28m ²
Dormitorio 4	10.72m ²
Vestibulo	5.10m ²
Pasillo	5.89m ²

Total Util 132.82m²

Total Cerrada 150.83m²

Terraza Salón 78.07m²

Terraza Dorm. 16.49m²

Total Terrazas 94.56m²

Jardín 113.97m²

BroadwayMalyan^{BM}

Proyecto Básico

Urbanía "El Higuérón"

Tipología A / 4D
VIVIENDA 601

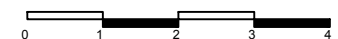

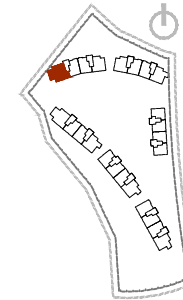
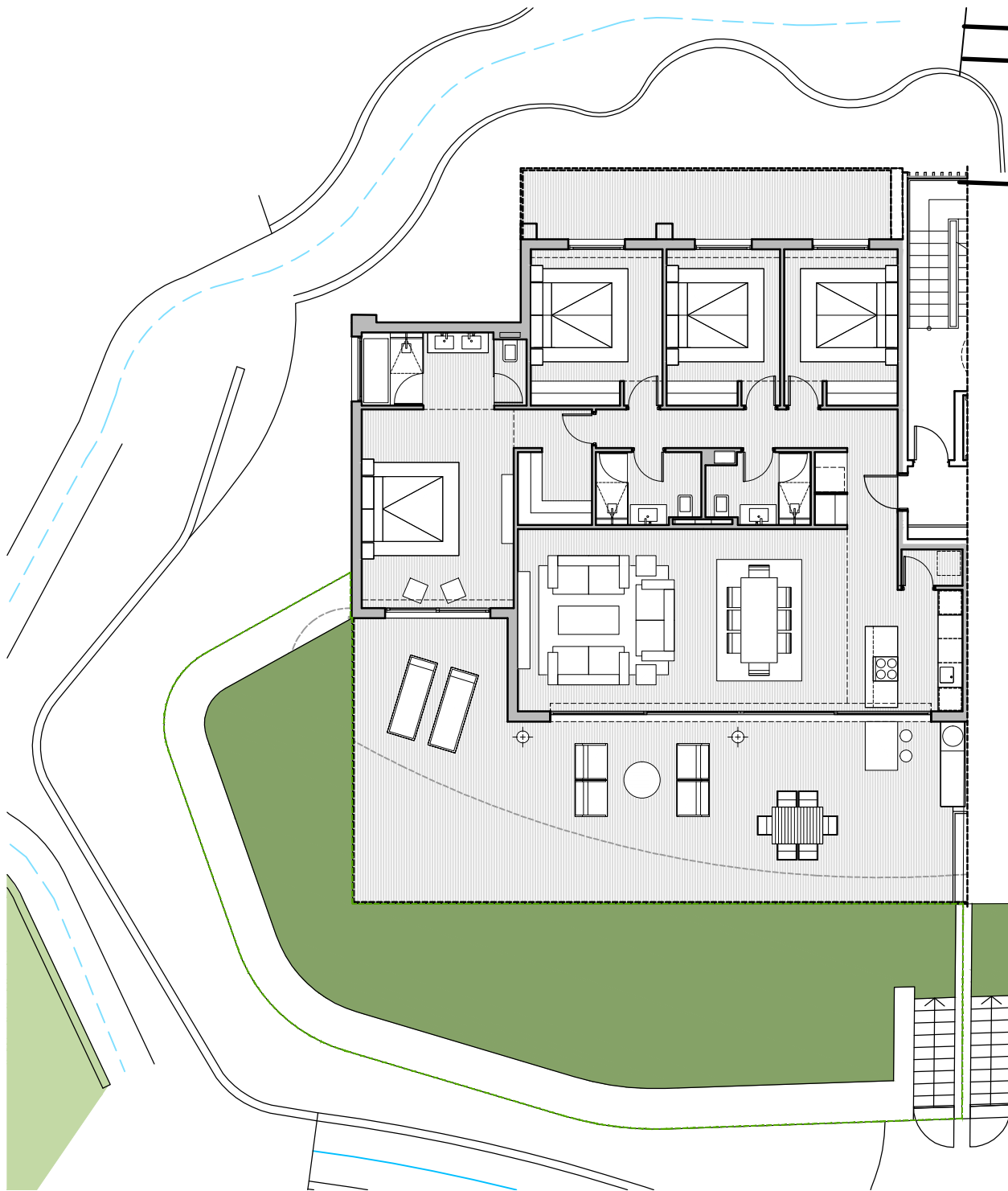

PLANTA BAJA

VIVIENDA 601

Superficies Útiles A / 4D

Salón	40.37m ²
Cocina	6.60m ²
Lavadero	1.35m ²
Dormitorio 1	23.62m ²
Baño 1	7.19m ²
Dormitorio 2	12.45m ²
Baño 2	4.53m ²
Dormitorio 3	10.73m ²
Baño 3	4.28m ²
Dormitorio 4	10.72m ²
Vestibulo	5.10m ²
Pasillo	5.89m ²

Total Util 132.82m²

Total Cerrada 150.83m²

Terraza Salón 78.07m²

Terraza Dorm. 16.49m²

Total Terrazas 94.56m²

Jardín 113.97m²

BroadwayMalyan^{BM}

Proyecto Básico

Urbanía "El Higuérón"

Tipología A / 4D

VIVIENDA 601 + Jardín



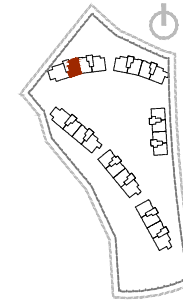
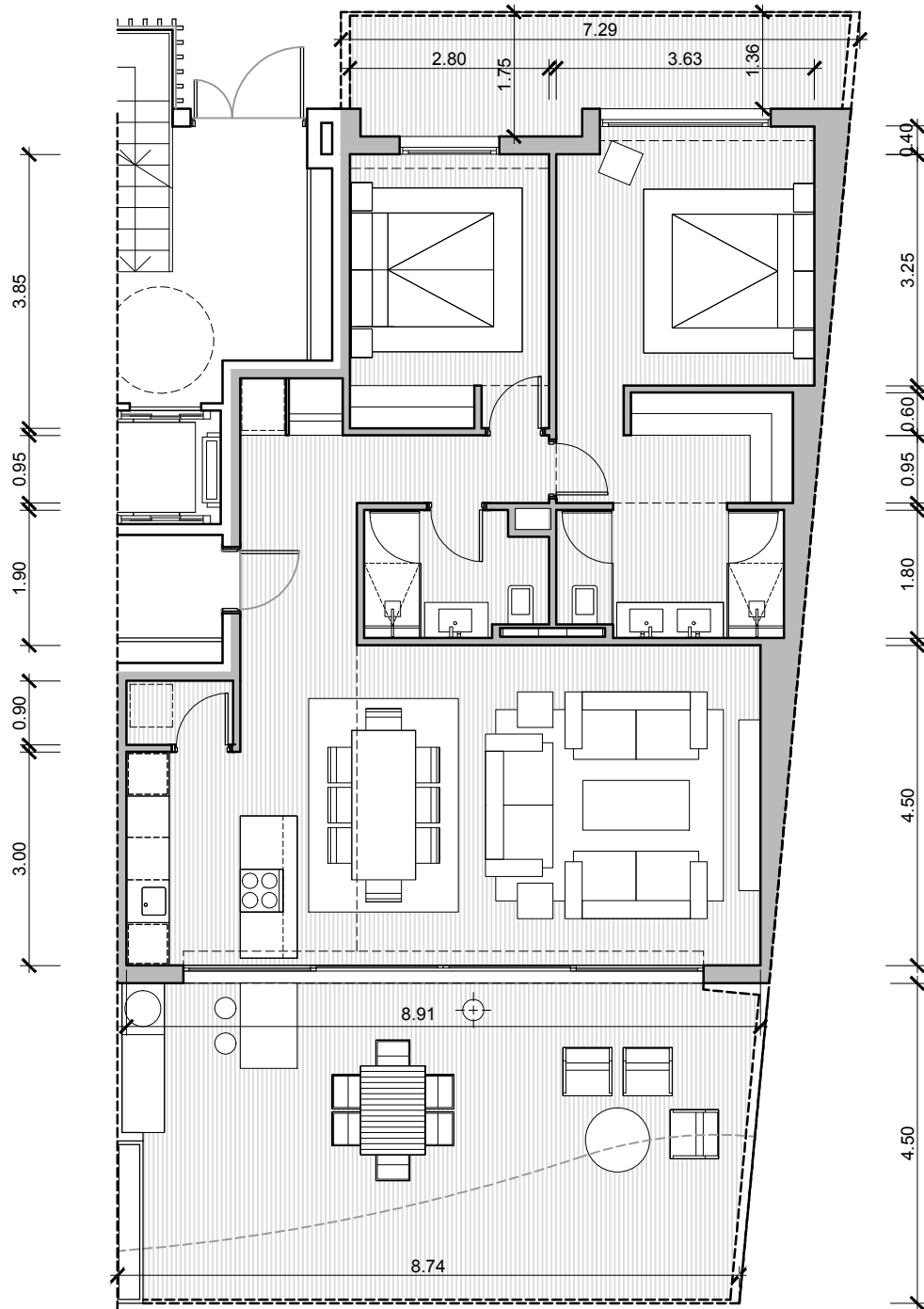

PLANTA BAJA

VIVIENDA 602

Superficies Útiles A /2D.2

Salón	31.09m2
Cocina	6.60m2
Lavadero	1.35m2
Dormitorio 1	18.16m2
Baño 1	5.61m2
Dormitorio 2	10.72m2
Baño 2	4.31m2
Vestibulo	5.99m2
Pasillo	2.57m2

Total Util 86.39m2

Total Cerrada 99.82m2

Terraza Salón 40.15m2

Terraza Dorm. 11.05m2

Total Terrazas 51.20m2

Jardín 44.25m2

BroadwayMalyan^{BM}

Proyecto Básico
Urbanía "El Higuierón"

Tipología A / 2D
VIVIENDA 602

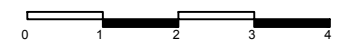

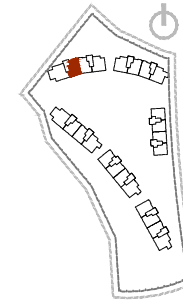
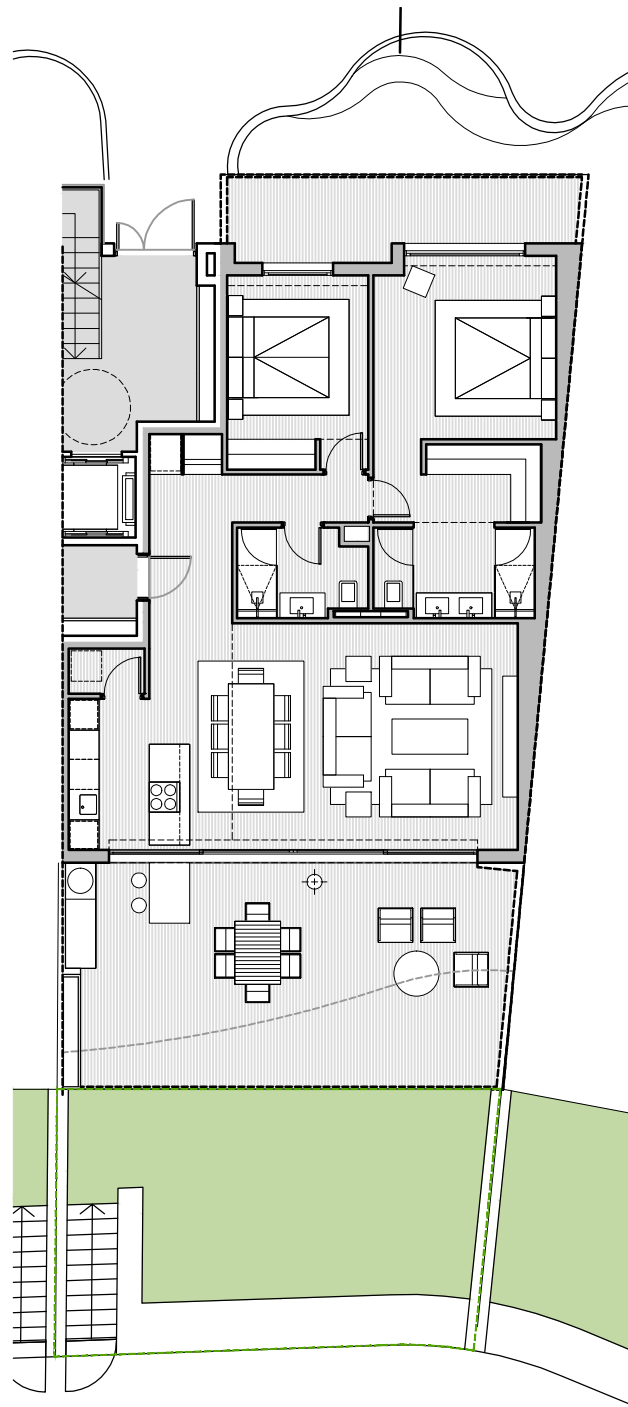

PLANTA BAJA

VIVIENDA 602

Superficies Útiles A /2D.2

Salón	31.09m ²
Cocina	6.60m ²
Lavadero	1.35m ²
Dormitorio 1	18.16m ²
Baño 1	5.61m ²
Dormitorio 2	10.72m ²
Baño 2	4.31m ²
Vestibulo	5.99m ²
Pasillo	2.57m ²

Total Util 86.39m²

Total Cerrada 99.82m²

Terraza Salón 40.15m²

Terraza Dorm. 11.05m²

Total Terrazas 51.20m²

Jardín 44.25m²

BroadwayMalyan^{BM}

Proyecto Básico

Urbanía "El Higuierón"

Tipología A / 2D VIVIENDA 602 + Jardín

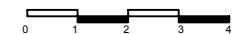

Nota: Documentación meramente informativa sujeta a cambios derivados del desarrollo del proyecto

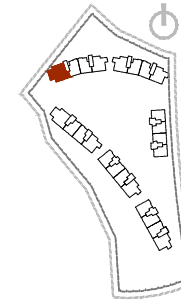
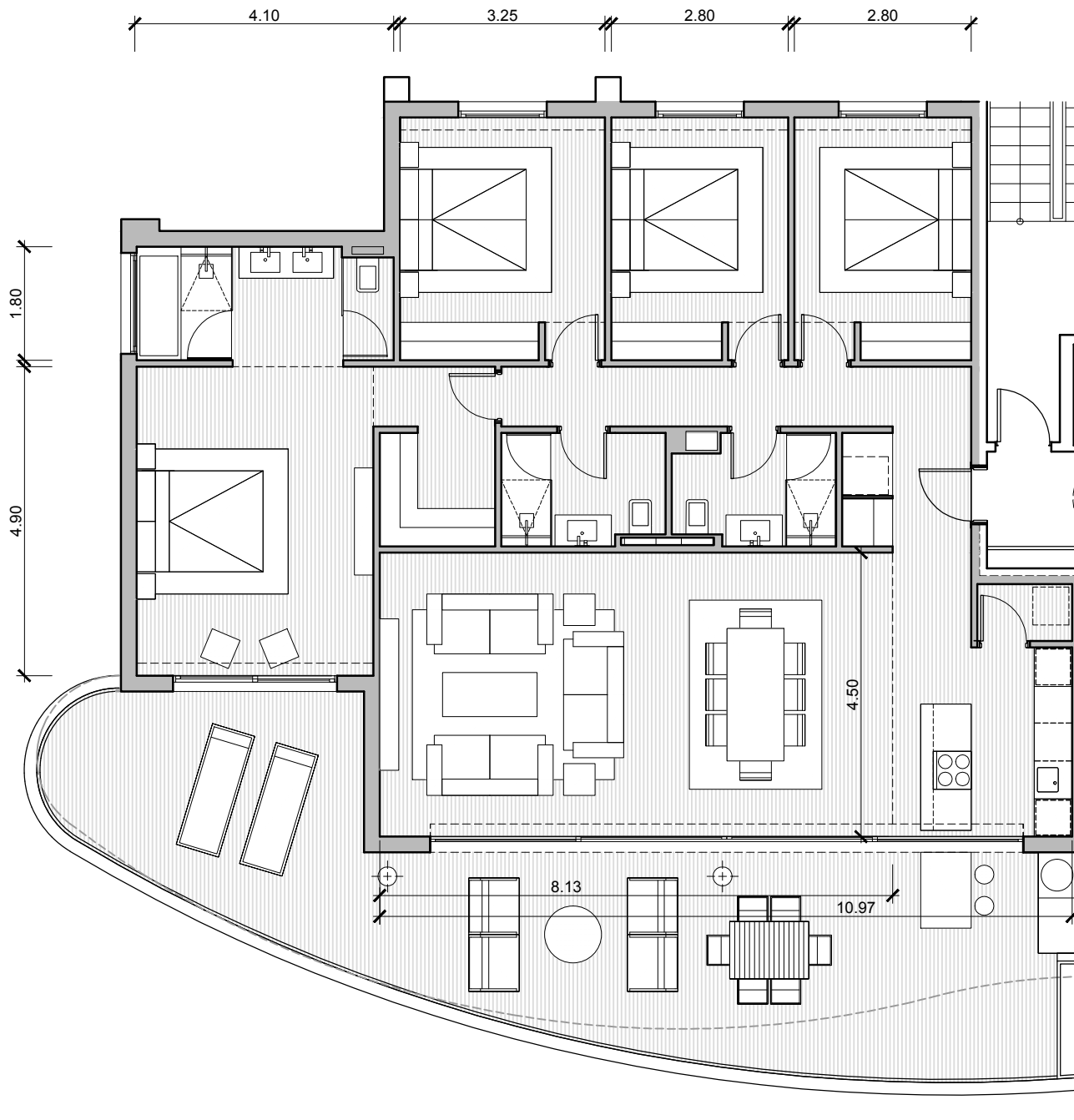

PLANTA PRIMERA

VIVIENDA 611

Superficies Útiles A / 4D

Salón	_____	40.37m ²
Cocina	_____	6.60m ²
Lavadero	_____	1.35m ²
Dormitorio 1	_____	23.62m ²
Baño 1	_____	7.19m ²
Dormitorio 2	_____	12.45m ²
Baño 2	_____	4.53m ²
Dormitorio 3	_____	10.73m ²
Baño 3	_____	4.28m ²
Dormitorio 4	_____	10.72m ²
Vestibulo	_____	5.10m ²
Pasillo	_____	5.89m ²

Total Util 132.82m²

Total Cerrada 150.83m²

Terraza Salón 57.48m²

BroadwayMalyan^{BM}

Proyecto Básico
Urbanía "El Higuérón"

Tipología A / 4D
VIVIENDA 611



Nota: Documentación meramente informativa sujeta a cambios derivados del desarrollo del proyecto

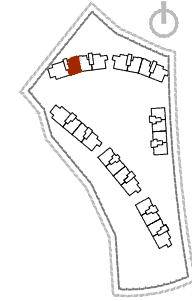
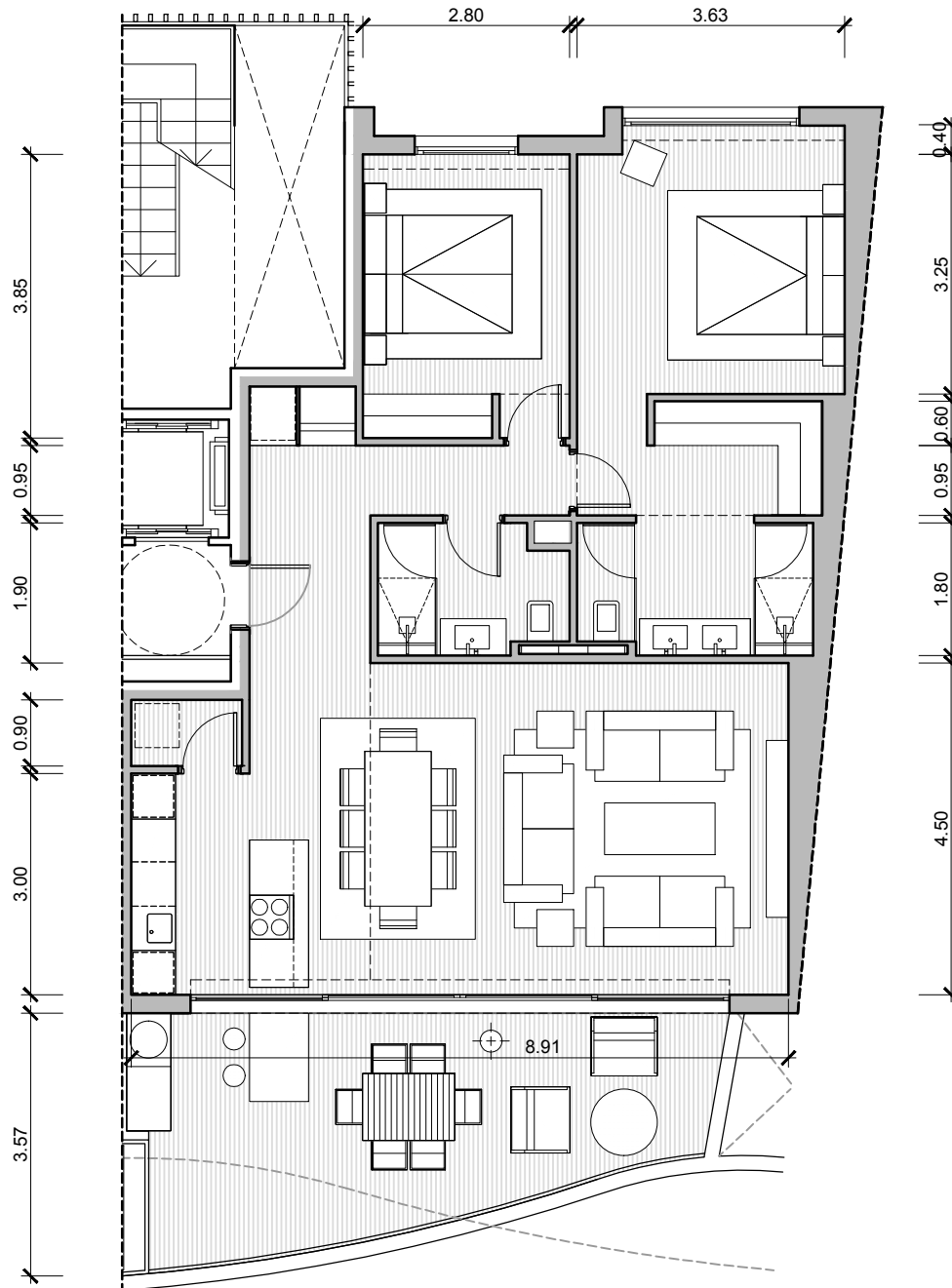

PLANTA PRIMERA

VIVIENDA 612

Superficies Útiles A /2D.2

Salón	31.09m ²
Cocina	6.60m ²
Lavadero	1.35m ²
Dormitorio 1	18.16m ²
Baño 1	5.61m ²
Dormitorio 2	10.72m ²
Baño 2	4.31m ²
Vestibulo	5.99m ²
Pasillo	2.57m ²

Total Util 86.39m²

Total Cerrada 99.82m²

Terraza Salón 25.01m²

BroadwayMalyan^{BM}

Proyecto Básico
Urbanía "El Higuérón"

Tipología A / 2D VIVIENDA 612

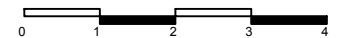

Nota: Documentación meramente informativa sujeta a cambios derivados del desarrollo del proyecto

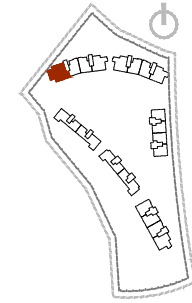
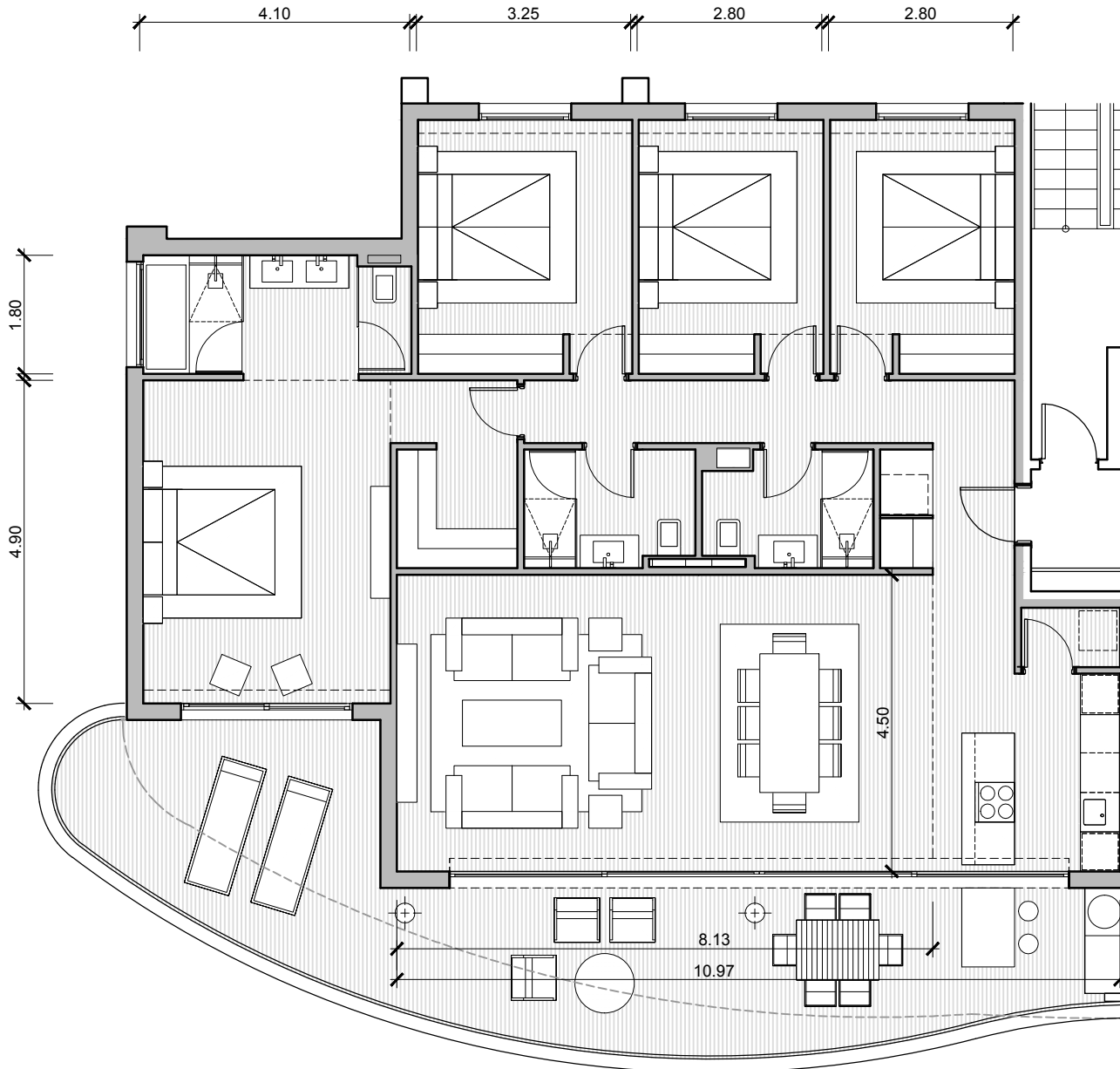

PLANTA SEGUNDA

VIVIENDA 621

Superficies Útiles A / 4D

Salón	40.37m ²
Cocina	6.60m ²
Lavadero	1.35m ²
Dormitorio 1	23.62m ²
Baño 1	7.19m ²
Dormitorio 2	12.45m ²
Baño 2	4.53m ²
Dormitorio 3	10.73m ²
Baño 3	4.28m ²
Dormitorio 4	10.72m ²
Vestibulo	5.10m ²
Pasillo	5.89m ²
Total Util	132.82m²
Total Cerrada	150.83m²
Terraza Salón	45.20m ²

BroadwayMalyan^{BM}

Proyecto Básico
Urbanía "El Higuérón"

Tipología A / 4D
VIVIENDA 621



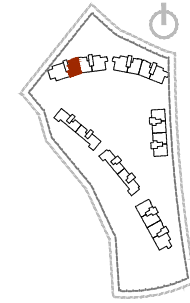
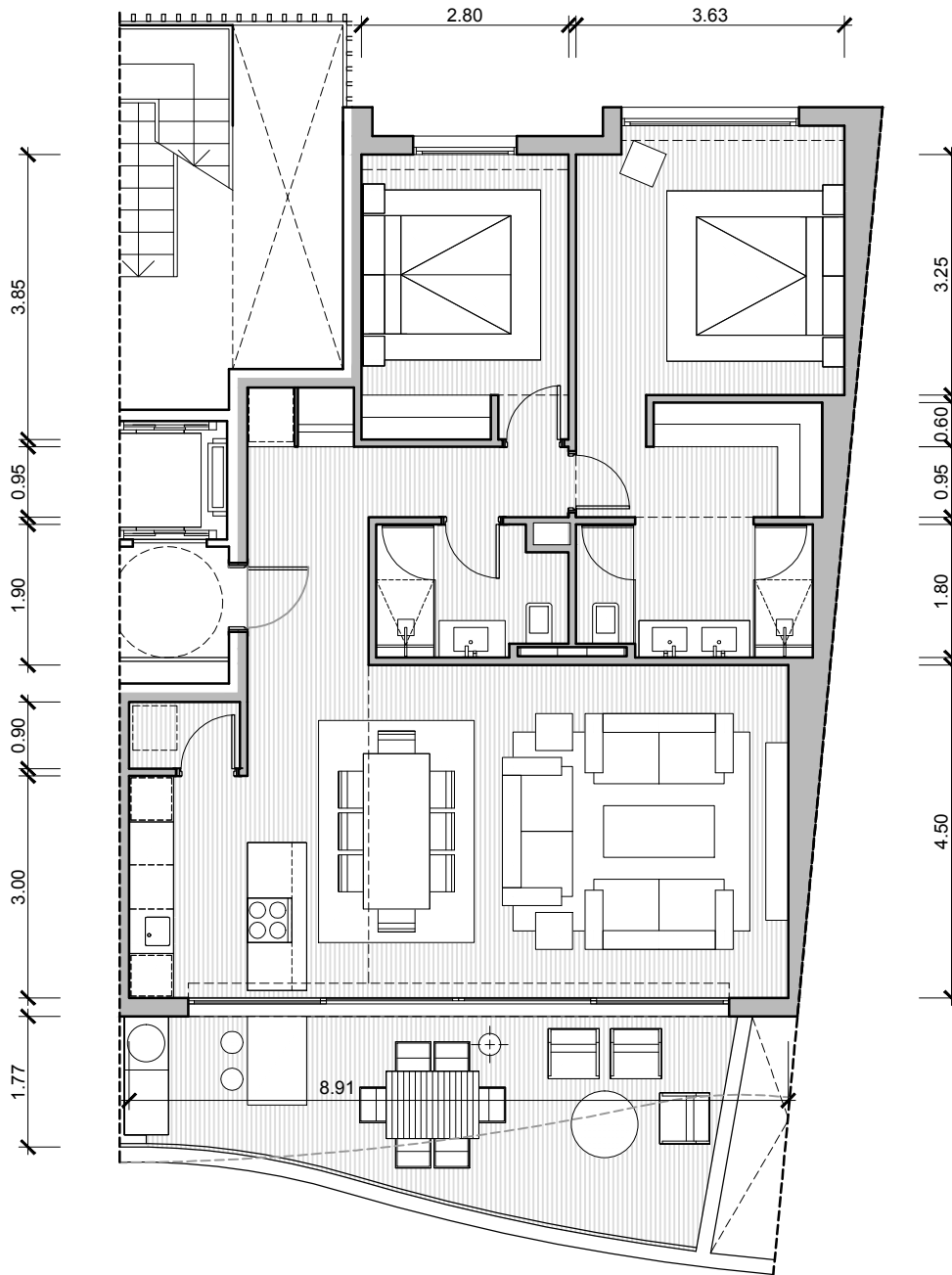

PLANTA SEGUNDA

VIVIENDA 622

Superficies Útiles A /2D.2

Salón	31.09m ²
Cocina	6.60m ²
Lavadero	1.35m ²
Dormitorio 1	18.16m ²
Baño 1	5.61m ²
Dormitorio 2	10.72m ²
Baño 2	4.31m ²
Vestibulo	5.99m ²
Pasillo	2.57m ²

Total Util 86.39m²

Total Cerrada 99.82m²

Terraza Salón 21.86m²

BroadwayMalyan^{BM}

Proyecto Básico
Urbanía "El Higuero"

Tipología A / 2D
VIVIENDA 622

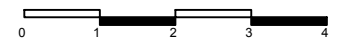

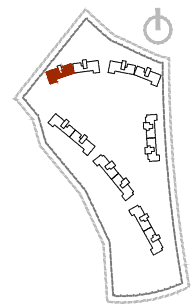
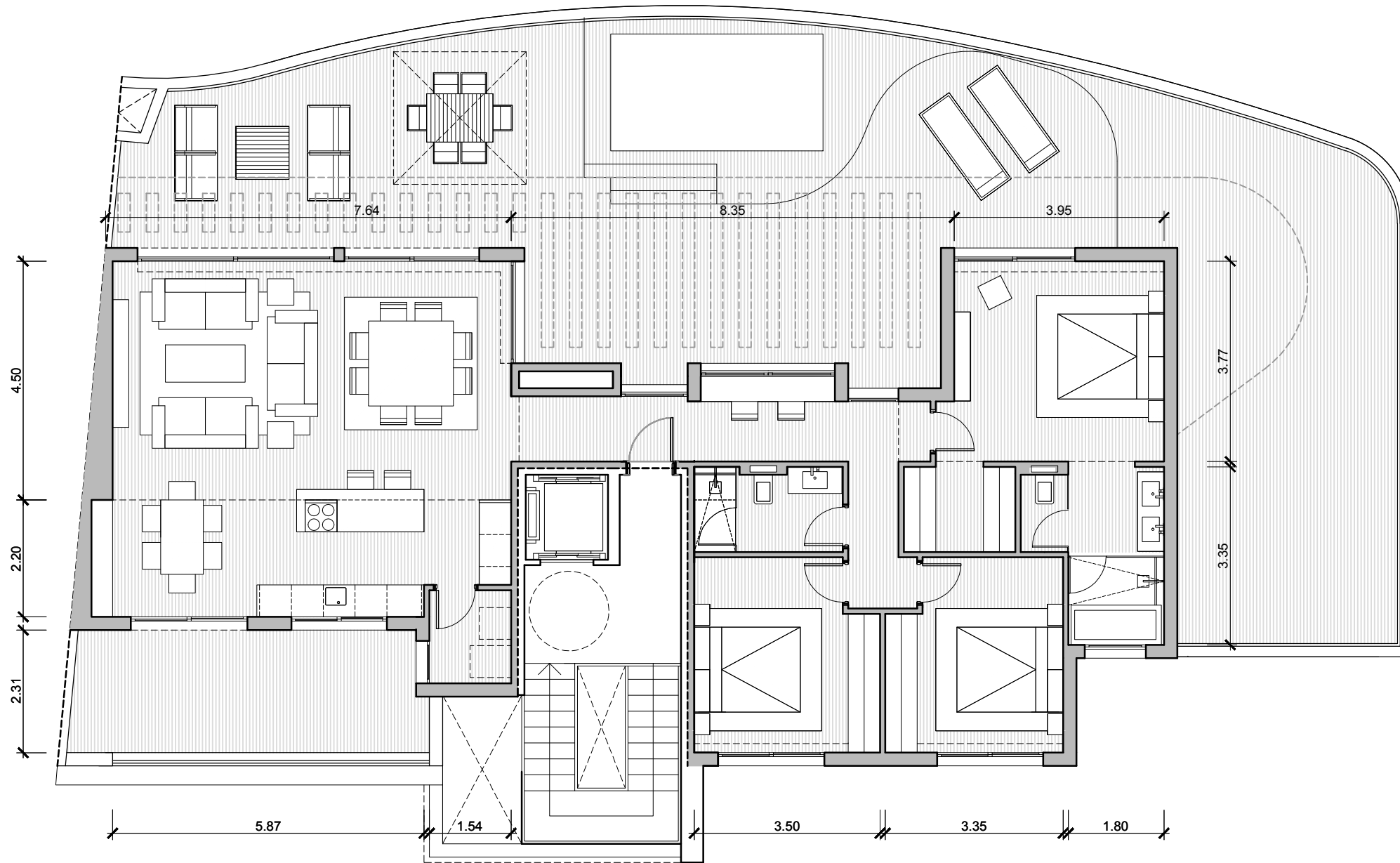

PLANTA ÁTICO

VIVIENDA 631

Superficies Útiles A / 3D.At1

Salón	33.76m ²
Cocina	16.41m ²
Lavadero	2.70m ²
Dormitorio 1	15.30m ²
Baño 1	7.34m ²
Vestidor 1	3.37m ²
Dormitorio 2	11.57m ²
Baño 2	4.35m ²
Dormitorio 3	12.12m ²
Vestibulo	8.68m ²
Pasillo	4.71m ²

Total Util 120.31m²

Total Cerrada 142.17m²

Terraza Salón 142.26m²

Terraza Cocina 17.46m²

Total Terrazas 159.72m²

BroadwayMalyan^{BM}

Anteproyecto
Urbanía "El Higuérón"

Tipología A / 3D.AT
VIVIENDA 631

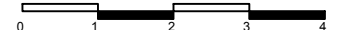

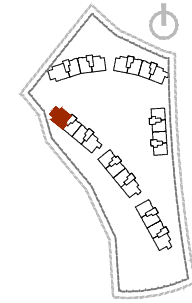
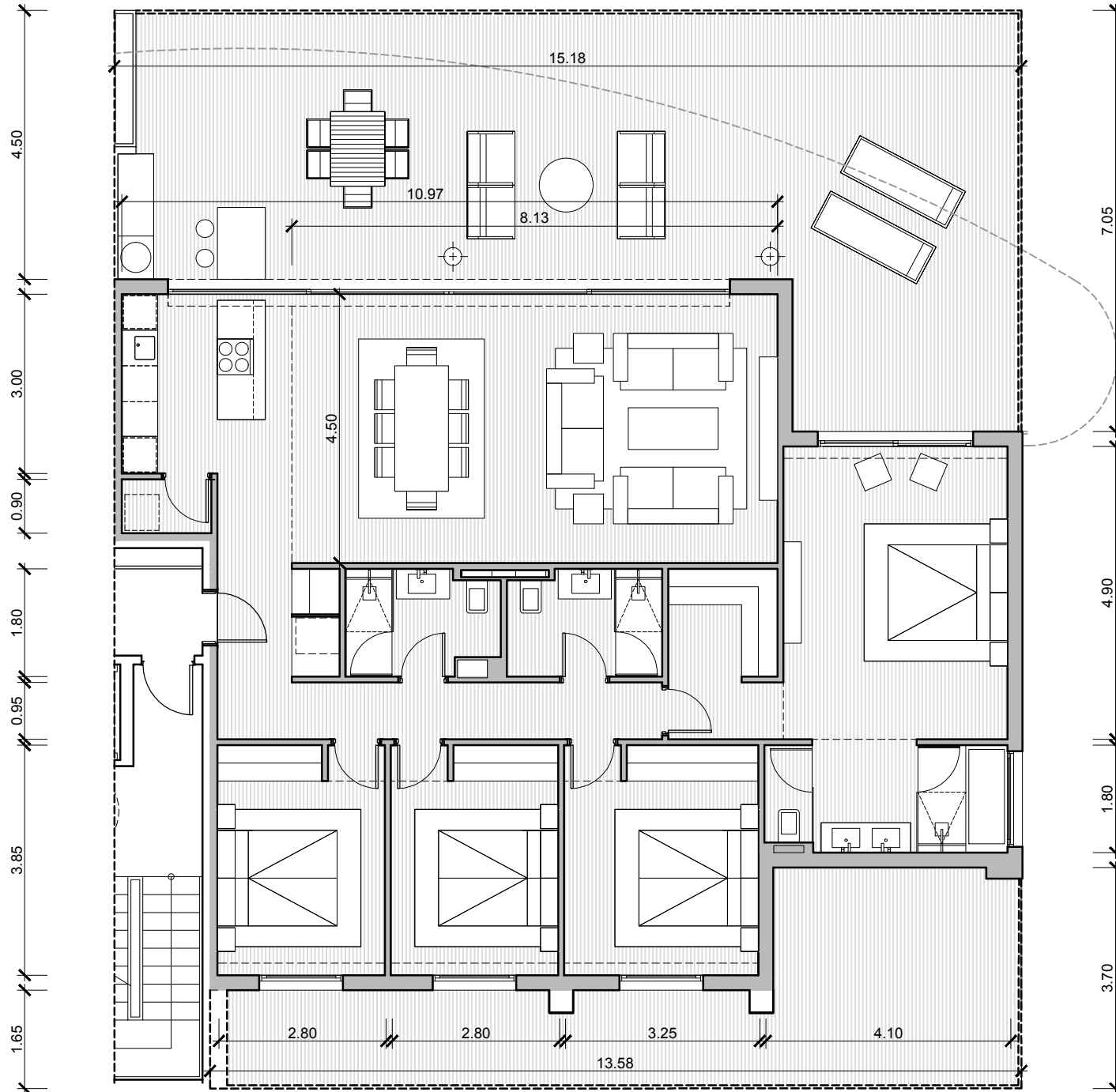

PLANTA BAJA

VIVIENDA 701

Superficies Útiles A / 4D

Salón	40.37m ²
Cocina	6.60m ²
Lavadero	1.35m ²
Dormitorio 1	23.62m ²
Baño 1	7.19m ²
Dormitorio 2	12.45m ²
Baño 2	4.53m ²
Dormitorio 3	10.73m ²
Baño 3	4.28m ²
Dormitorio 4	10.72m ²
Vestibulo	5.10m ²
Pasillo	5.89m ²

Total Util 132.82m²

Total Cerrada 150.83m²

Terraza Salón 78.05m²

Terraza Dorm. 30.50m²

Total Terrazas 108.55m²

Jardín 162.42m²

BroadwayMalyan^{BM}

Proyecto Básico

Urbanía "El Higuérón"

Tipología A / 4D
VIVIENDA 701

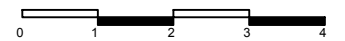

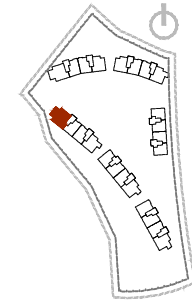

PLANTA BAJA

VIVIENDA 701

Superficies Útiles A / 4D

Salón	40.37m ²
Cocina	6.60m ²
Lavadero	1.35m ²
Dormitorio 1	23.62m ²
Baño 1	7.19m ²
Dormitorio 2	12.45m ²
Baño 2	4.53m ²
Dormitorio 3	10.73m ²
Baño 3	4.28m ²
Dormitorio 4	10.72m ²
Vestibulo	5.10m ²
Pasillo	5.89m ²

Total Util 132.82m²

Total Cerrada 150.83m²

Terraza Salón	78.05m ²
Terraza Dorm.	30.50m ²

Total Terrazas 108.55m²

Jardín 163.42m²

BroadwayMalyan^{BM}

Proyecto Básico

Urbanía "El Higuérón"

Tipología A / 4D
VIVIENDA 701 + Jardín

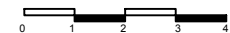

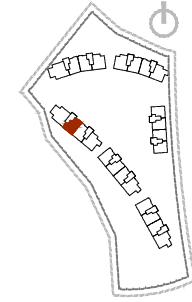
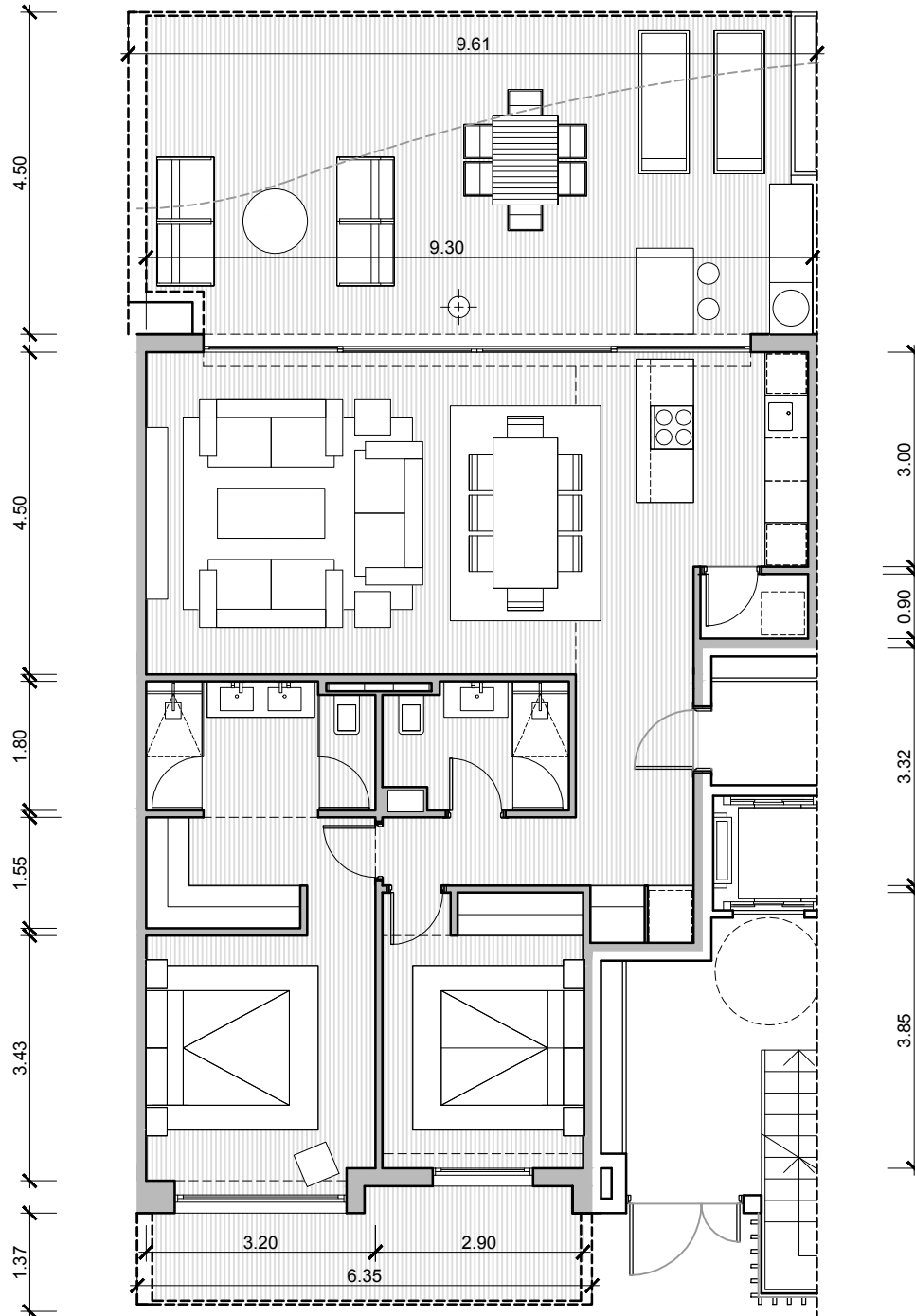

PLANTA BAJA

VIVIENDA 702

Superficies Útiles A / 2D

Salón	32.58m ²
Cocina	6.60m ²
Lavadero	1.35m ²
Dormitorio 1	16.37m ²
Baño 1	5.61m ²
Dormitorio 2	10.72m ²
Baño 2	4.32m ²
Vestibulo	5.99m ²
Pasillo	2.56m ²

Total Util 86.10m²

Total Cerrada 97.15m²

Terraza Salón 42.15m²

Terraza Dorm. 9.18m²

Total Terrazas 51.34m²

Jardín 83.92m²

BroadwayMalyan^{BM}

Proyecto Básico

Urbanía "El Higuierón"

Tipología A / 2D
VIVIENDA 702



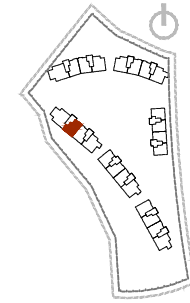

PLANTA BAJA

VIVIENDA 702

Superficies Útiles A / 2D

Salón	_____	32.58m ²
Cocina	_____	6.60m ²
Lavadero	_____	1.35m ²
Dormitorio 1	_____	16.37m ²
Baño 1	_____	5.61m ²
Dormitorio 2	_____	10.72m ²
Baño 2	_____	4.32m ²
Vestibulo	_____	5.99m ²
Pasillo	_____	2.56m ²

Total Util 86.10m²

Total Cerrada 97.15m²

Terraza Salón 42.15m²

Terraza Dorm. 9.18m²

Total Terrazas 51.34m²

Jardín 83.92m²

BroadwayMalyan^{BM}

Proyecto Básico

Urbanía "El Higuerón"

Tipología A / 2D
VIVIENDA 702 + Jardín

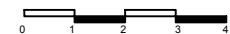

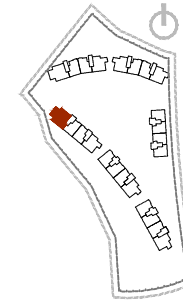
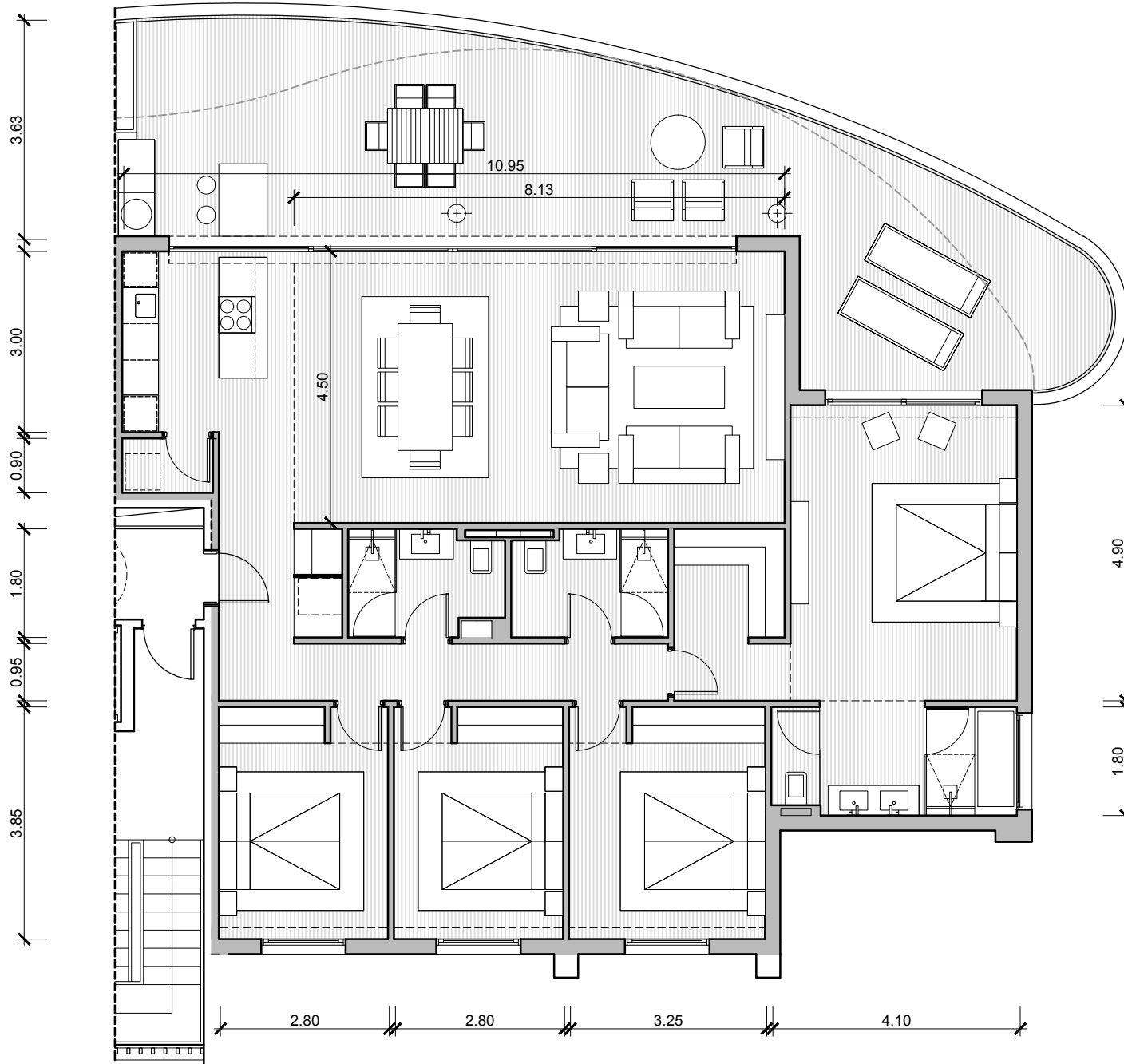

PLANTA PRIMERA

VIVIENDA 711

Superficies Útiles A / 4D

Salón	_____	40.37m ²
Cocina	_____	6.60m ²
Lavadero	_____	1.35m ²
Dormitorio 1	_____	23.62m ²
Baño 1	_____	7.19m ²
Dormitorio 2	_____	12.45m ²
Baño 2	_____	4.53m ²
Dormitorio 3	_____	10.73m ²
Baño 3	_____	4.28m ²
Dormitorio 4	_____	10.72m ²
Vestibulo	_____	5.10m ²
Pasillo	_____	5.89m ²
Total Util	_____	132.82m²
Total Cerrada	_____	150.83m²
Terraza Salón	_____	58.04m ²

BroadwayMalyan^{BM}

Proyecto Básico
Urbanía "El Higuierón"

Tipología A / 4D
VIVIENDA 711

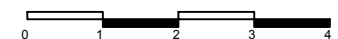

Nota: Documentación meramente informativa sujeta a cambios derivados del desarrollo del proyecto

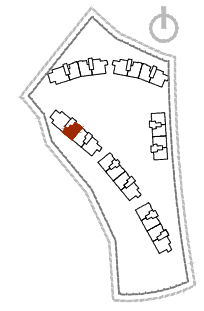
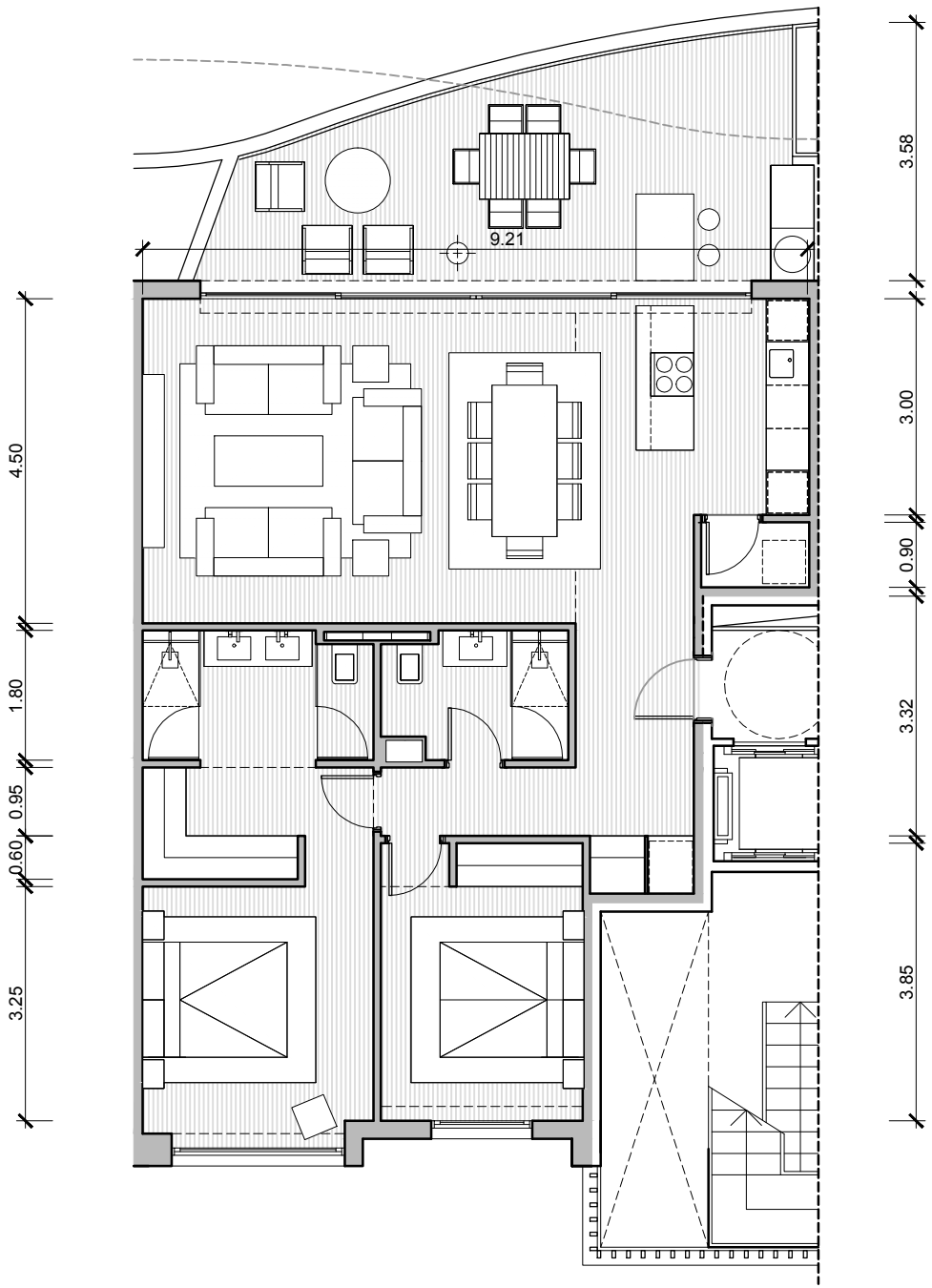

PLANTA PRIMERA

VIVIENDA 712

Superficies Útiles A / 2D

Salón	32.58m ²
Cocina	6.60m ²
Lavadero	1.35m ²
Dormitorio 1	16.37m ²
Baño 1	5.61m ²
Dormitorio 2	10.72m ²
Baño 2	4.32m ²
Vestibulo	5.99m ²
Pasillo	2.56m ²
Total Util	86.10m²
Total Cerrada	97.15m²
Terraza Salón	25.47m ²

BroadwayMalyan^{BM}

Proyecto Básico
Urbanía "El Higuérón"

Tipología A / 2D
VIVIENDA 712



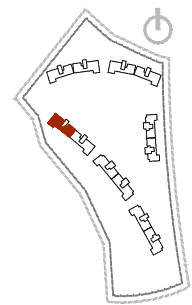
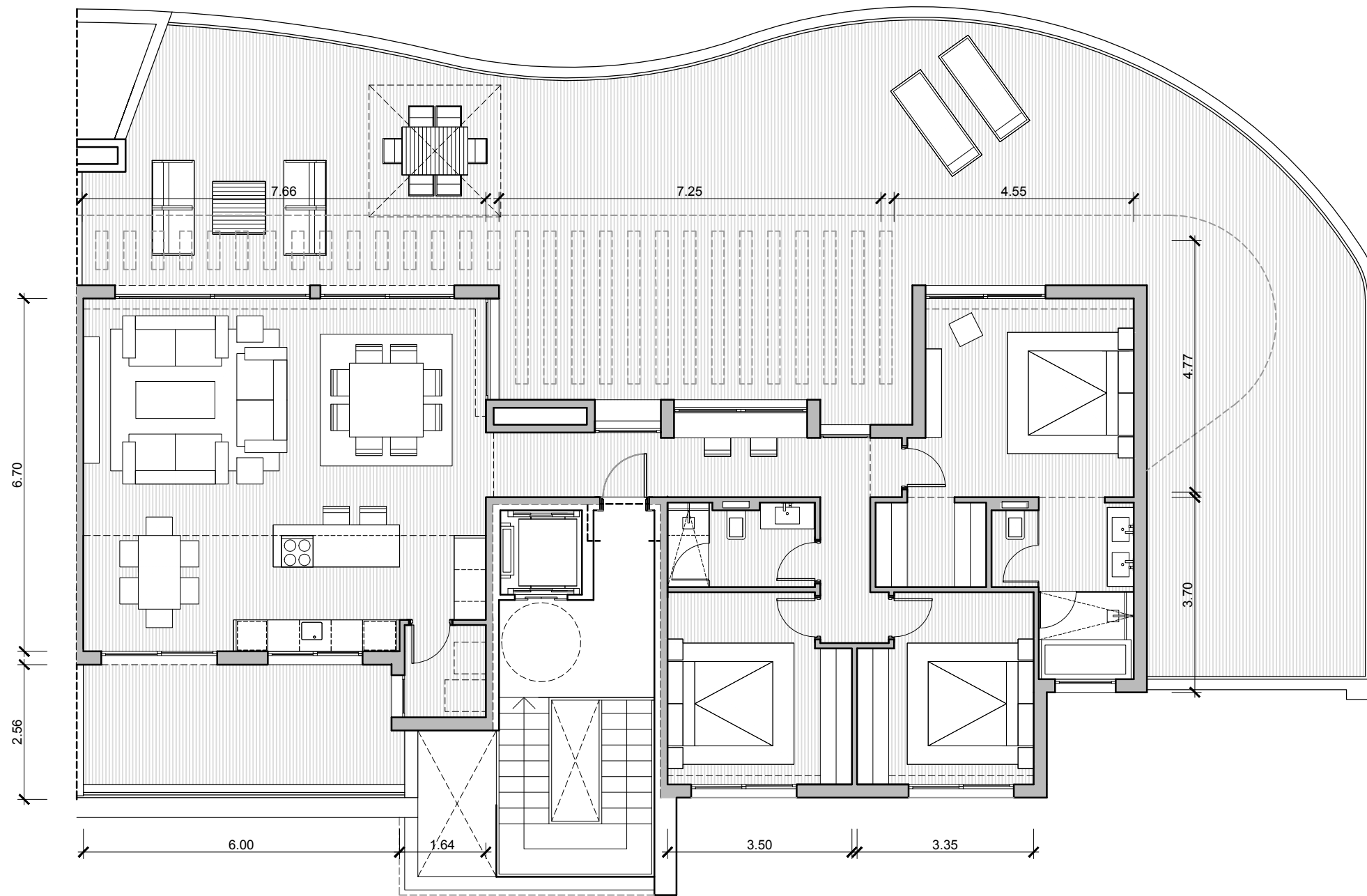

PLANTA ÁTICO

VIVIENDA 721

Superficies Útiles A / 3D.At2

Salón	34.36m ²
Cocina	15.82m ²
Lavadero	2.70m ²
Dormitorio 1	15.31m ²
Baño 1	7.43m ²
Vestidor 1	3.46m ²
Dormitorio 2	11.47m ²
Baño 2	4.35m ²
Dormitorio 3	12.02m ²
Vestibulo	8.68m ²
Pasillo	4.71m ²
Total Util	120.31m²
Total Cerrada	139.98m²
Terraza Salón	158.09m ²
Terraza Cocina	15.57m ²
Total Terrazas	173.65m²

BroadwayMalyan^{BM}

Anteproyecto
Urbanía "El Higuérón"

Tipología A / 3D.AT
VIVIENDA 721

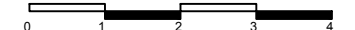

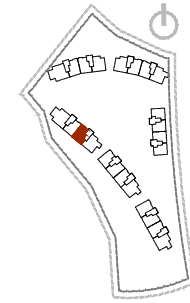
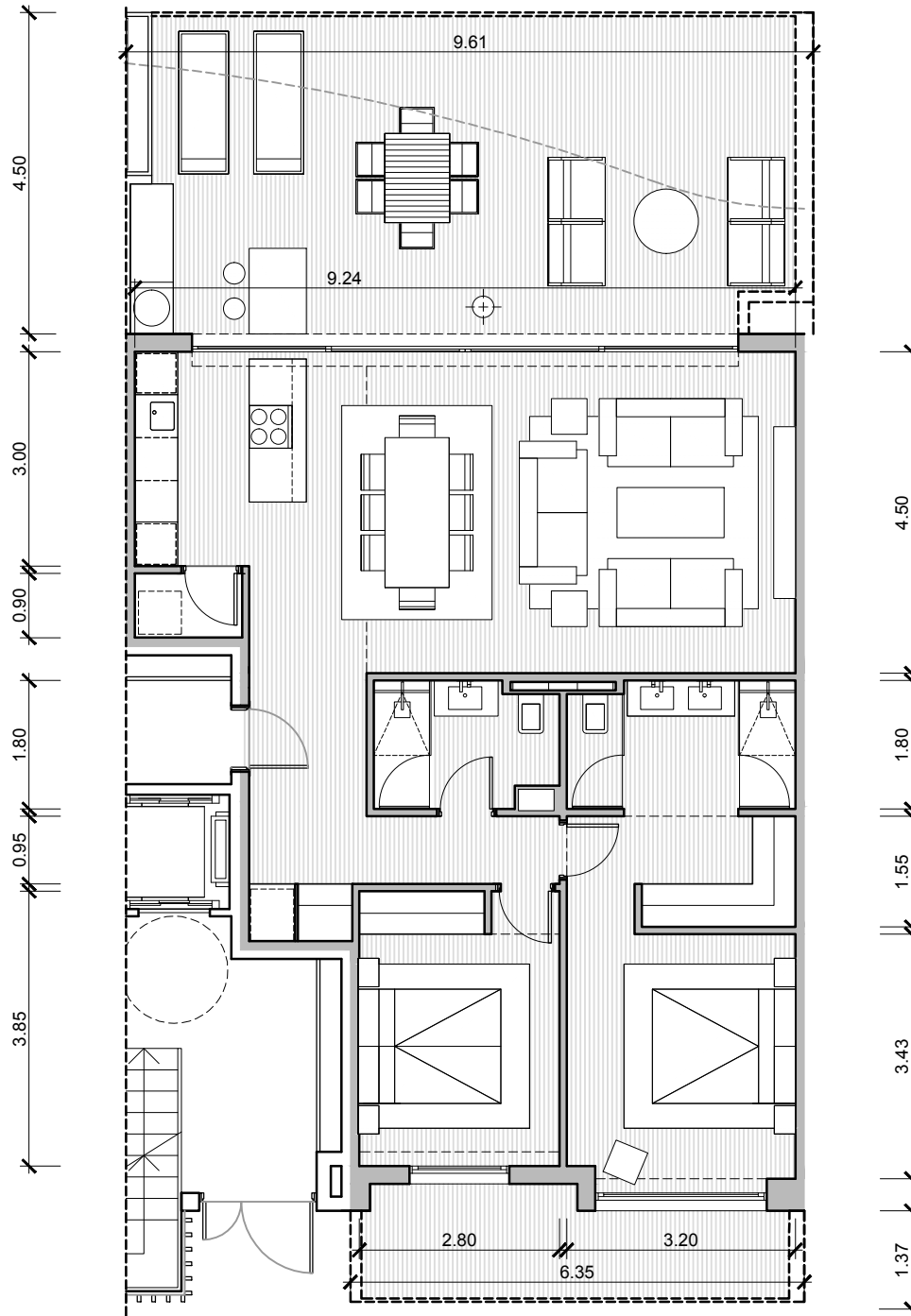

PLANTA BAJA

VIVIENDA 801

Superficies Útiles A / 2D

Salón	32.58m ²
Cocina	6.60m ²
Lavadero	1.35m ²
Dormitorio 1	16.37m ²
Baño 1	5.61m ²
Dormitorio 2	10.72m ²
Baño 2	4.32m ²
Vestibulo	5.99m ²
Pasillo	2.56m ²

Total Util 86.10m²

Total Cerrada 97.15m²

Terraza Salón 42.15m²

Terraza Dorm. 9.18m²

Total Terrazas 51.34m²

Jardín 78.46m²

BroadwayMalyan^{BM}

Proyecto Básico

Urbanía "El Higuérón"

Tipología A / 2D

VIVIENDA 801

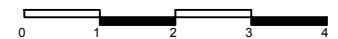

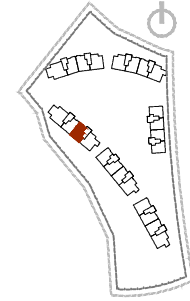
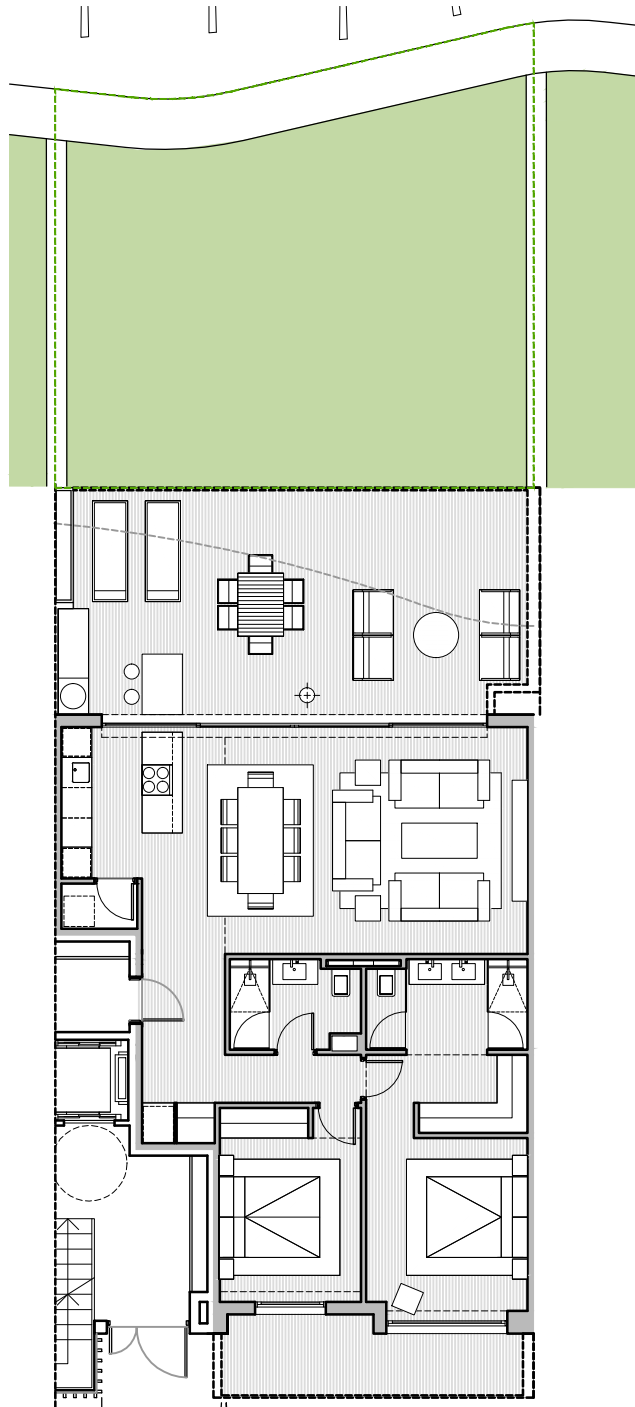

PLANTA BAJA

VIVIENDA 801

Superficies Útiles A / 2D

Salón _____	32.58m ²
Cocina _____	6.60m ²
Lavadero _____	1.35m ²
Dormitorio 1 _____	16.37m ²
Baño 1 _____	5.61m ²
Dormitorio 2 _____	10.72m ²
Baño 2 _____	4.32m ²
Vestibulo _____	5.99m ²
Pasillo _____	2.56m ²

Total Util _____ 86.10m²

Total Cerrada _____ 97.15m²

Terraza Salón _____ 42.15m²

Terraza Dorm. _____ 9.18m²

Total Terrazas _____ 51.34m²

Jardín _____ 78.46m²

BroadwayMalyan^{BM}

Proyecto Básico

Urbania "El Higuierón"

Tipología A / 2D

VIVIENDA 801 + Jardín

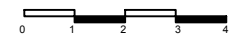

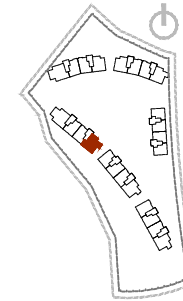
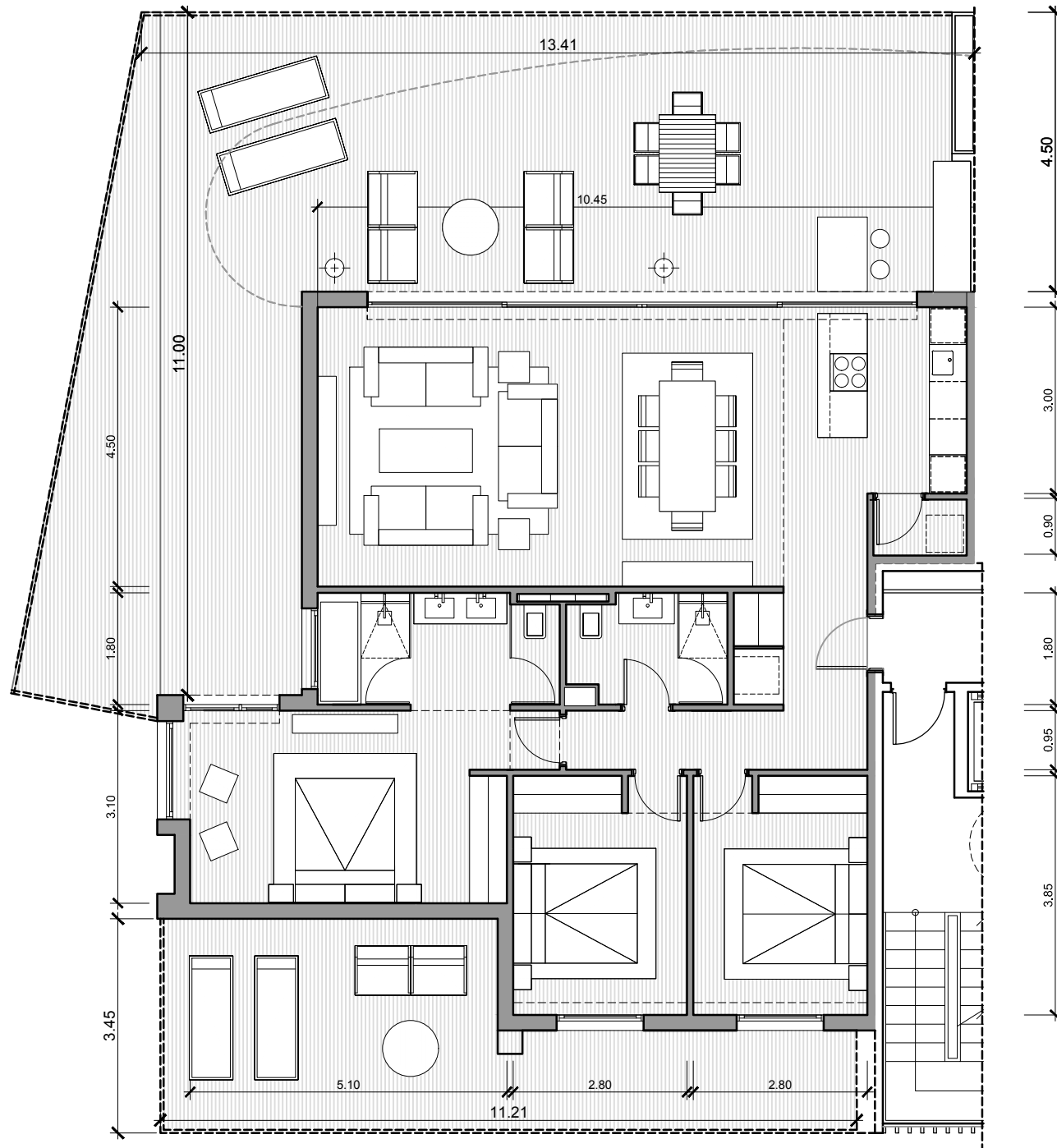

PLANTA BAJA

VIVIENDA 802

Superficies Útiles A / 3DE

Salón	38.03m ²
Cocina	6.60m ²
Lavadero	1.35m ²
Dormitorio 1	17.02m ²
Baño 1	6.87m ²
Dormitorio 2	10.72m ²
Baño 2	4.36m ²
Dormitorio 3	10.72m ²
Vestibulo	5.42m ²
Pasillo	3.32m ²

Total Util 104.41m²

Total Cerrada 119.39m²

Terraza Salón	89.18m ²
Terraza Dorm.	28.76m ²

Total Terrazas 117.94m²

Jardín 90.70m²

BroadwayMalyan^{BM}

Proyecto Básico
Urbanía "El Higuierón"

Tipología A / 3DE
VIVIENDA 802

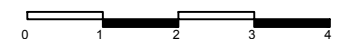

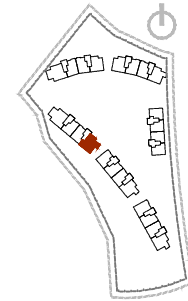
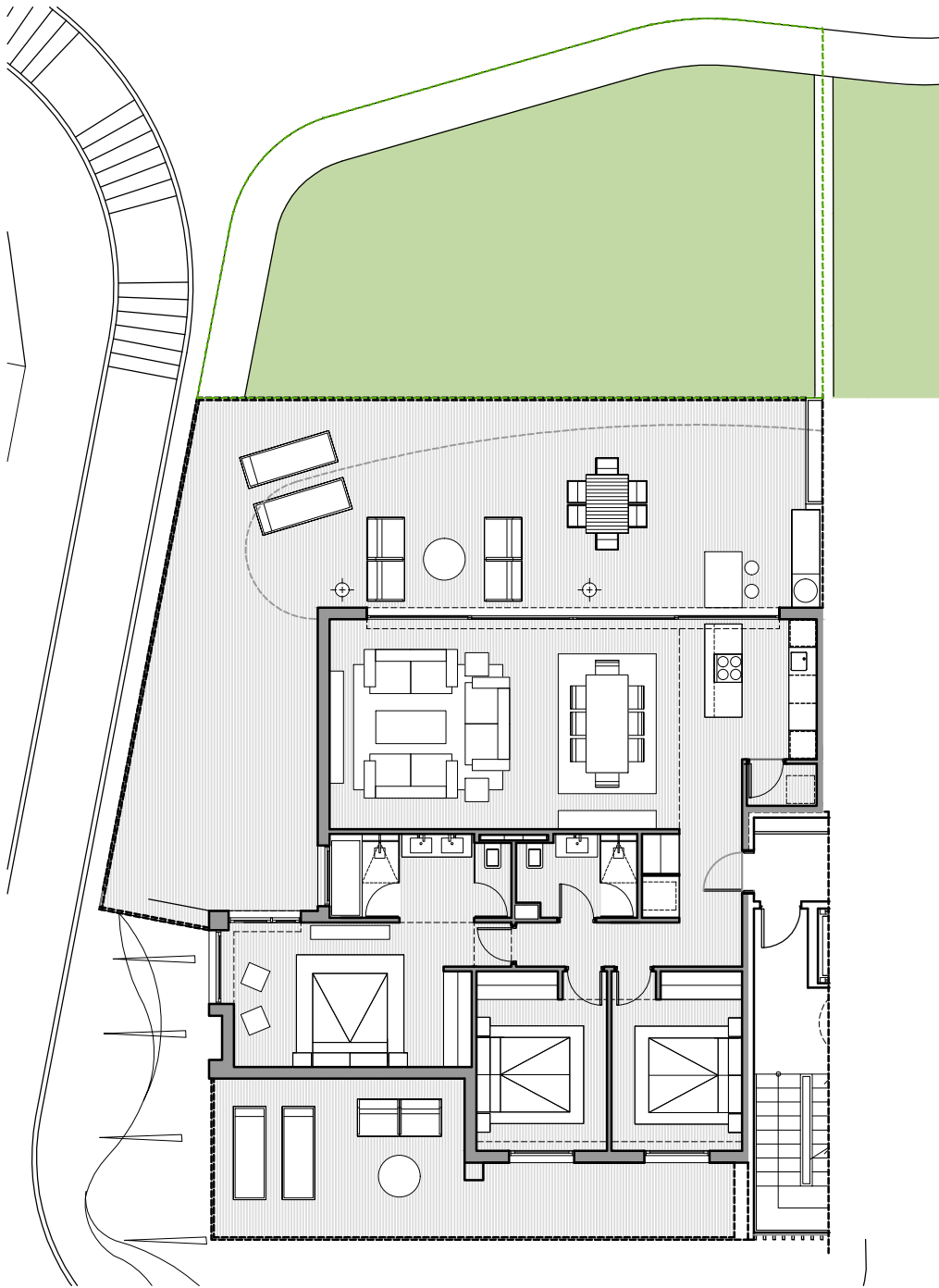

PLANTA BAJA

VIVIENDA 802

Superficies Útiles A / 3DE

Salón _____	38.03m ²
Cocina _____	6.60m ²
Lavadero _____	1.35m ²
Dormitorio 1 _____	17.02m ²
Baño 1 _____	6.87m ²
Dormitorio 2 _____	10.72m ²
Baño 2 _____	4.36m ²
Dormitorio 3 _____	10.72m ²
Vestibulo _____	5.42m ²
Pasillo _____	3.32m ²

Total Util 104.41m²

Total Cerrada 119.39m²

Terraza Salón 89.18m²

Terraza Dorm. 28.76m²

Total Terrazas 117.94m²

Jardín 90.70m²

BroadwayMalyan^{BM}

Proyecto Básico

Urbanía "El Higuerón"

Tipología A / 3DE

VIVIENDA 802 + Jardín

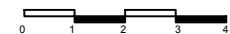

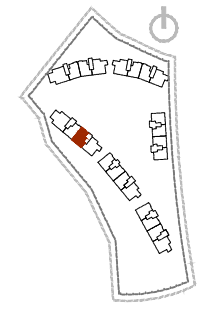
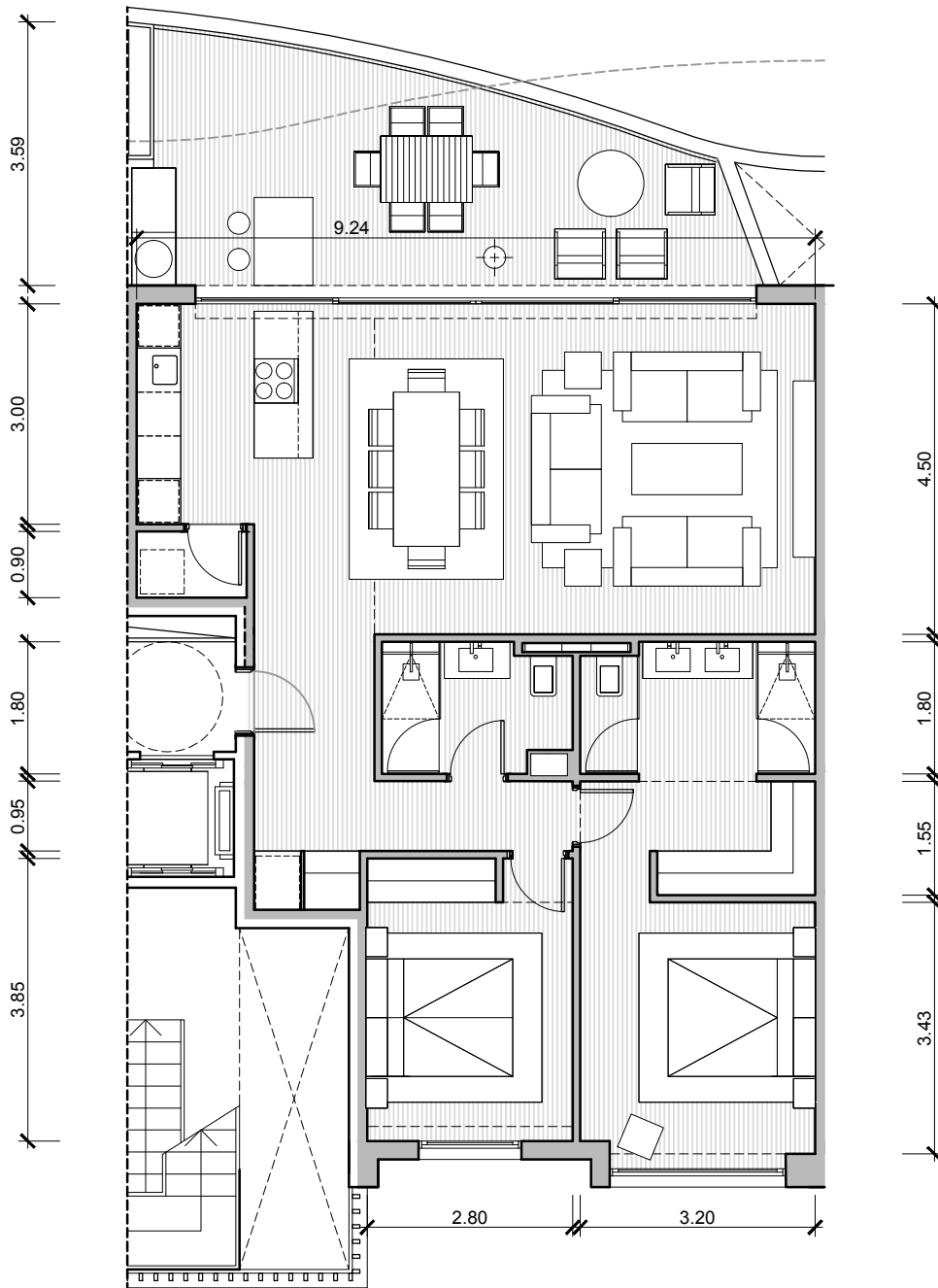

PLANTA PRIMERA

VIVIENDA 811

Superficies Útiles A / 2D

Salón	32.58m ²
Cocina	6.60m ²
Lavadero	1.35m ²
Dormitorio 1	16.37m ²
Baño 1	5.61m ²
Dormitorio 2	10.72m ²
Baño 2	4.32m ²
Vestibulo	5.99m ²
Pasillo	2.56m ²

Total Util 86.10m²

Total Cerrada 97.15m²

Terraza Salón 25.37m²

BroadwayMalyan^{BM}

Proyecto Básico
Urbana "El Higuierón"

Tipología A / 2D
VIVIENDA 811



Nota: Documentación meramente informativa sujeta a cambios derivados del desarrollo del proyecto

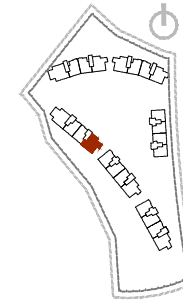
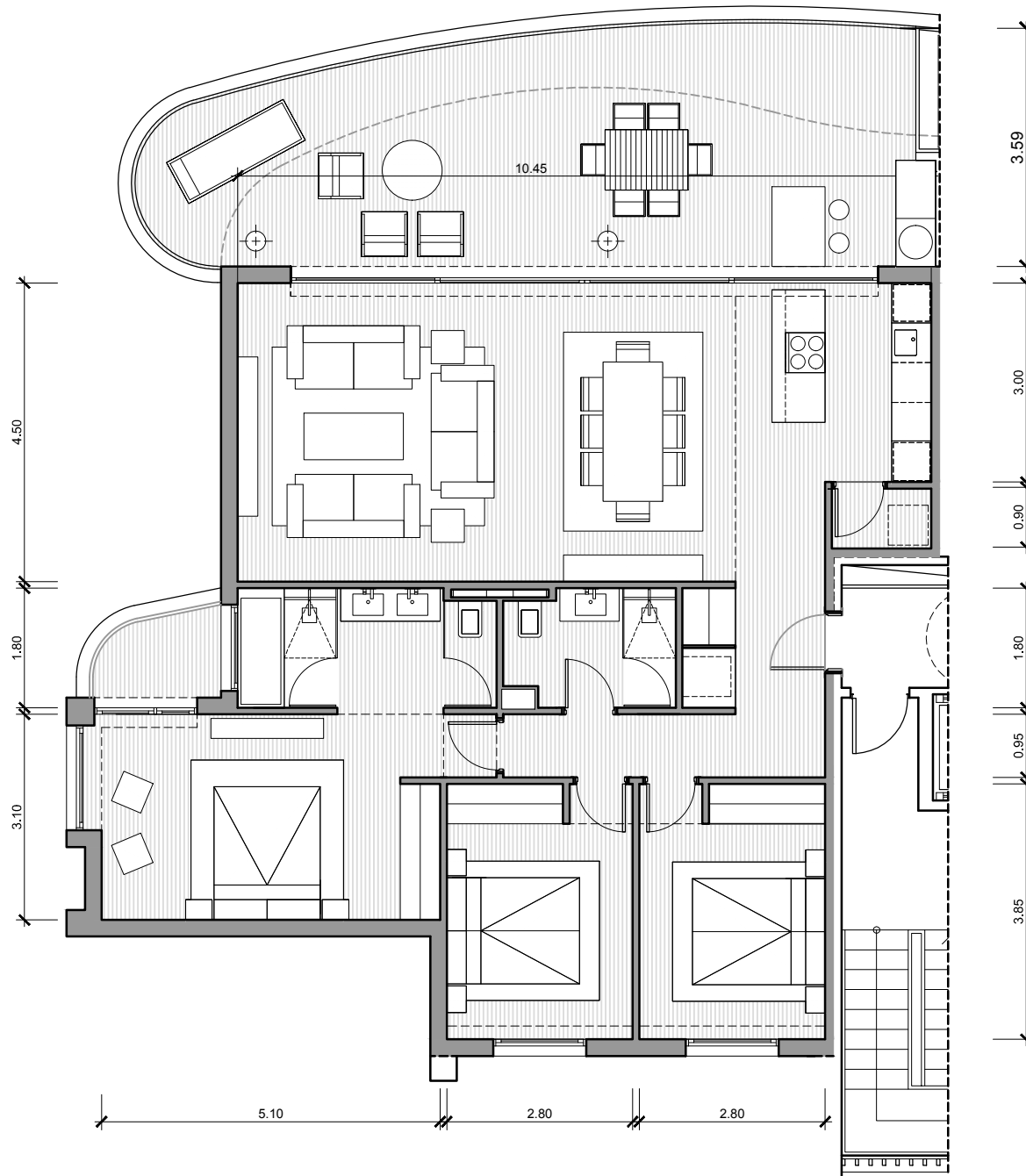

PLANTA PRIMERA

VIVIENDA 812

Superficies Útiles A / 3DE

Salón	_____	38.03m ²
Cocina	_____	6.60m ²
Lavadero	_____	1.35m ²
Dormitorio 1	_____	17.02m ²
Baño 1	_____	6.87m ²
Dormitorio 2	_____	10.72m ²
Baño 2	_____	4.36m ²
Dormitorio 3	_____	10.72m ²
Vestibulo	_____	5.42m ²
Pasillo	_____	3.32m ²

Total Util 104.41m²

Total Cerrada 119.39m²

Terraza Salón 43.14m²

Terraza Dorm. 2.97m²

Total Terrazas 46.11m²

BroadwayMalyan^{BM}

Proyecto Básico

Urbanía "El Higuierón"

Tipología A / 3DE

VIVIENDA 812

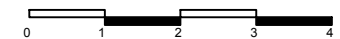

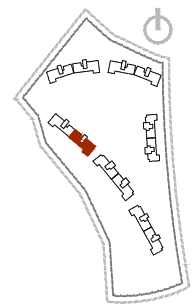
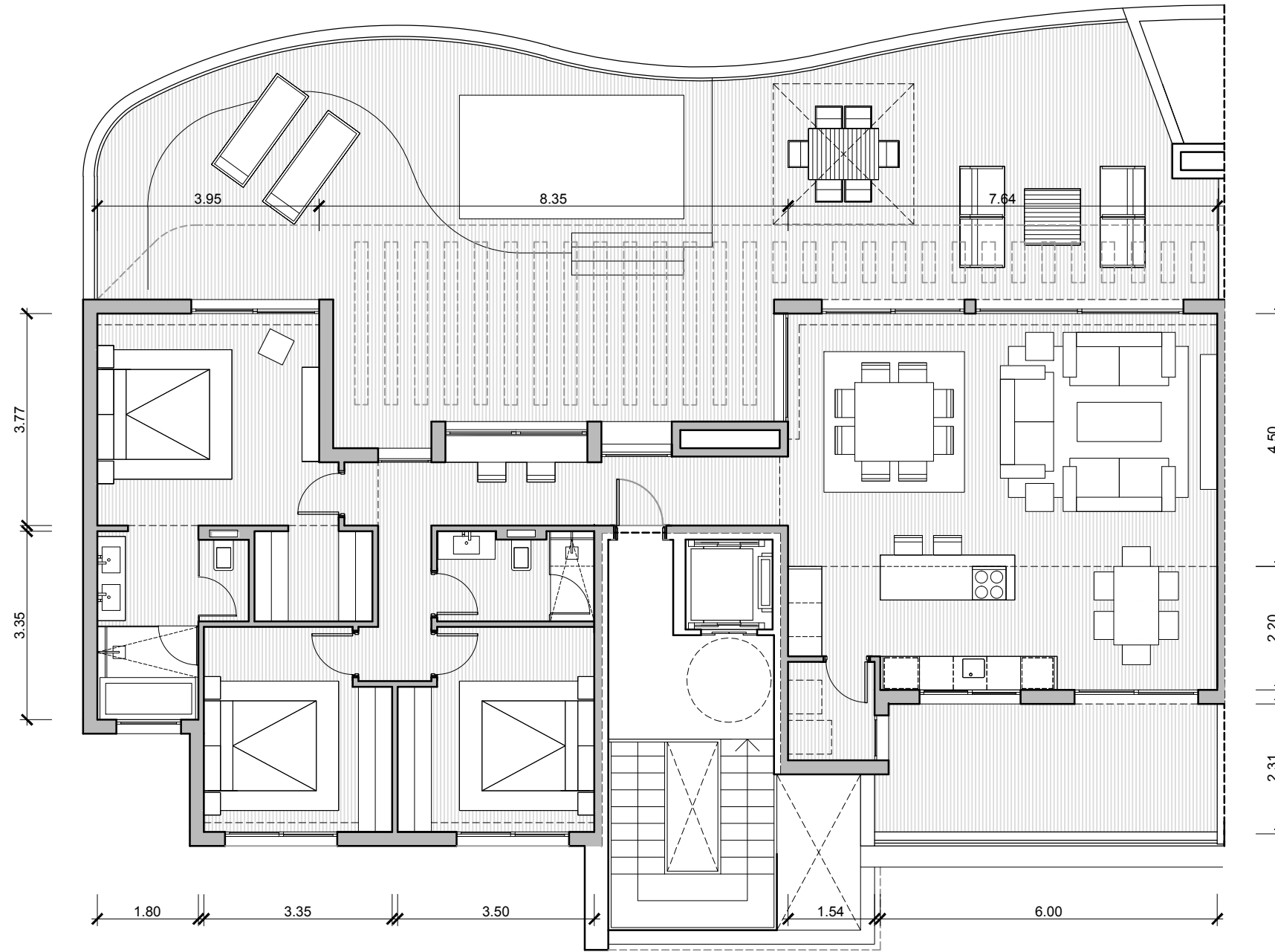

PLANTA ÁTICO

VIVIENDA 821

Superficies Útiles A / 3D.At2

Salón	34.36m ²
Cocina	15.82m ²
Lavadero	2.70m ²
Dormitorio 1	15.31m ²
Baño 1	7.43m ²
Vestidor 1	3.46m ²
Dormitorio 2	11.47m ²
Baño 2	4.35m ²
Dormitorio 3	12.02m ²
Vestibulo	8.68m ²
Pasillo	4.71m ²

Total Util 120.31m²

Total Cerrada 139.98m²

Terraza Salón 107.96m²

Terraza Cocina 15.56m²

Total Terrazas 123.53m²

BroadwayMalyan^{BM}

Anteproyecto
Urbanía "El Higuero"

Tipología A / 3D.AT
VIVIENDA 821

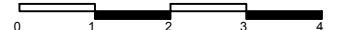

Nota: Documentación meramente informativa sujeta a cambios derivados del desarrollo del proyecto

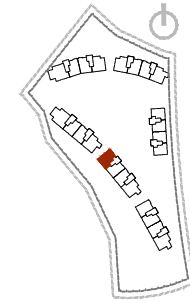
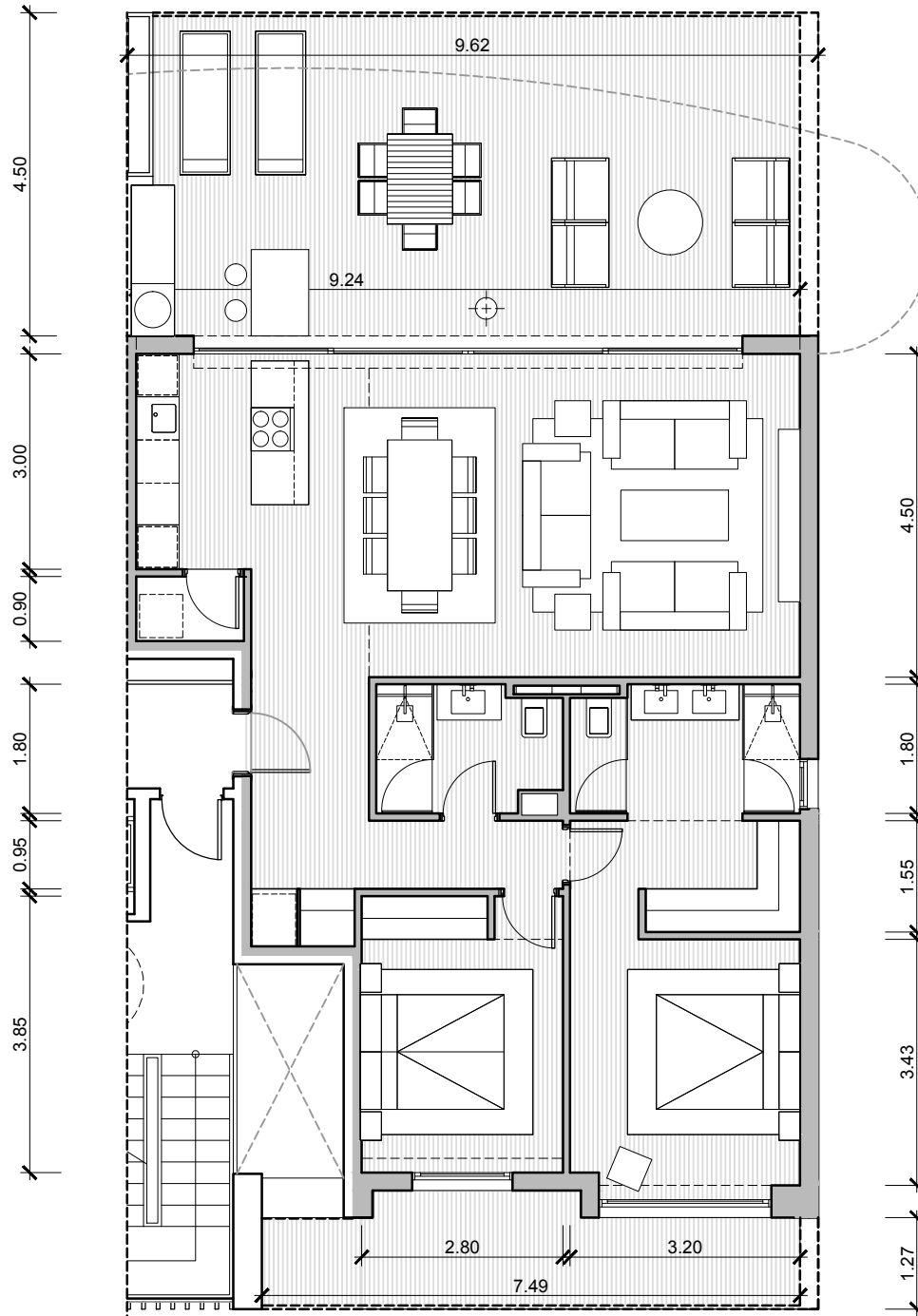

PLANTA BAJA

VIVIENDA 901

Superficies Útiles A / 2D

Salón	_____	32.58m ²
Cocina	_____	6.60m ²
Lavadero	_____	1.35m ²
Dormitorio 1	___	16.37m ²
Baño 1	_____	5.61m ²
Dormitorio 2	___	10.72m ²
Baño 2	_____	4.32m ²
Vestibulo	_____	5.99m ²
Pasillo	_____	2.56m ²

Total Util 86.10m²

Total Cerrada 98.68m²

Terraza Salón 43.27m²

Terraza Dorm. 10.93m²

Total Terrazas 54.20m²

Jardín 44.18m²

BroadwayMalyan^{BM}

Proyecto Básico

Urbanía "El Higuieron"

Tipología A / 2D

VIVIENDA 901

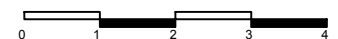

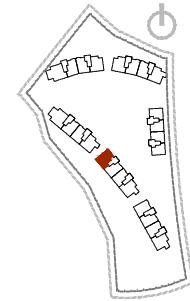

PLANTA BAJA

VIVIENDA 901

Superficies Útiles A / 2D

Salón _____	32.58m ²
Cocina _____	6.60m ²
Lavadero _____	1.35m ²
Dormitorio 1 _____	16.37m ²
Baño 1 _____	5.61m ²
Dormitorio 2 _____	10.72m ²
Baño 2 _____	4.32m ²
Vestibulo _____	5.99m ²
Pasillo _____	2.56m ²

Total Util 86.10m²

Total Cerrada 98.68m²

Terraza Salón 43.27m²

Terraza Dorm. 10.93m²

Total Terrazas 54.20m²

Jardín 44.18m²

BroadwayMalyan^{BM}

Proyecto Básico

Urbanía "El Higuerón"

Tipología A / 2D
VIVIENDA 901 + Jardín

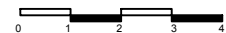

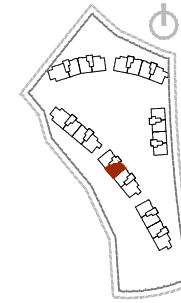
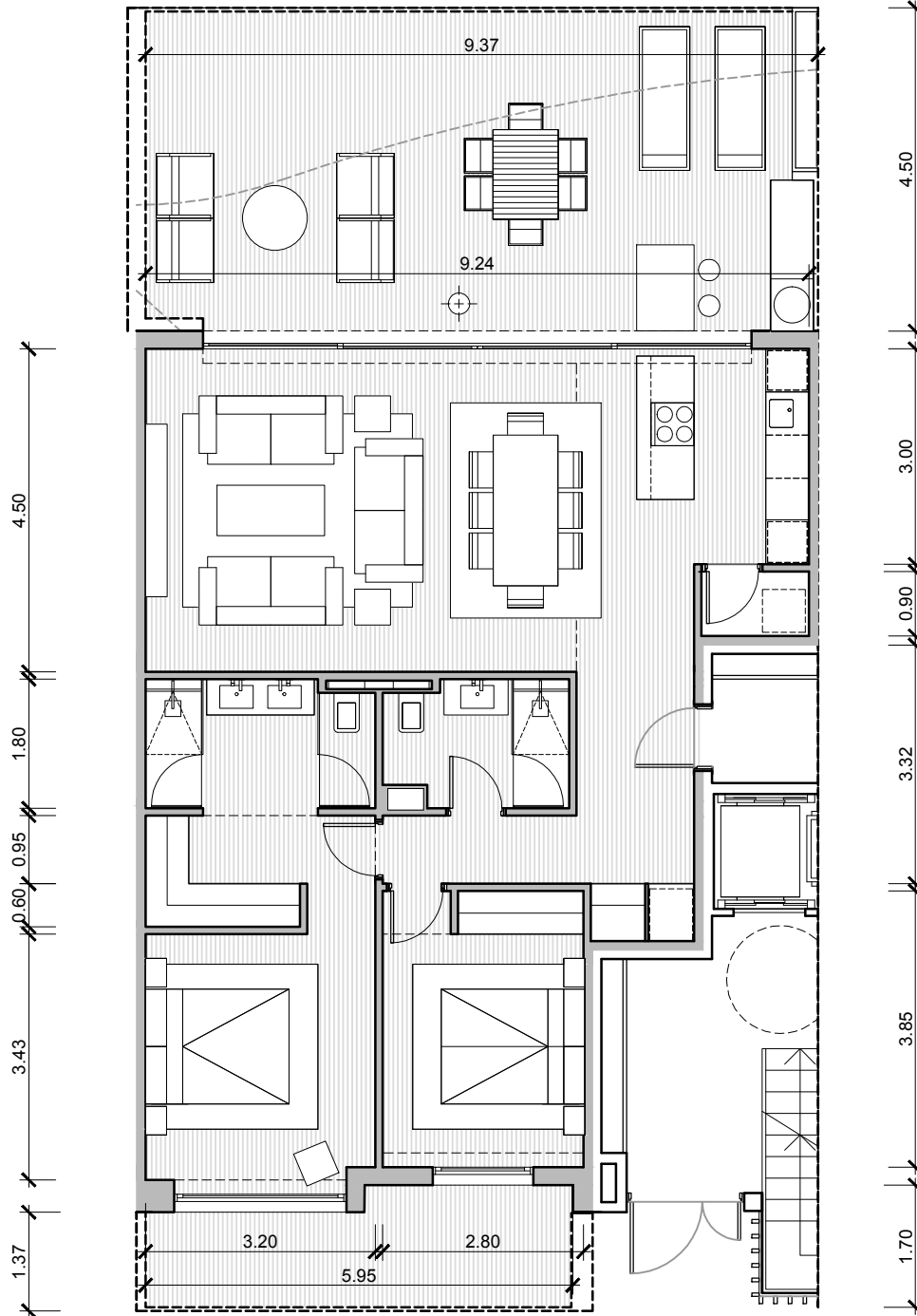

PLANTA BAJA

VIVIENDA 902

Superficies Útiles A / 2D

Salón	32.58m ²
Cocina	6.60m ²
Lavadero	1.35m ²
Dormitorio 1	16.37m ²
Baño 1	5.61m ²
Dormitorio 2	10.72m ²
Baño 2	4.32m ²
Vestibulo	5.99m ²
Pasillo	2.56m ²

Total Util 86.10m²

Total Cerrada 97.15m²

Terraza Salón 42.71m²

Terraza Dorm. 9.59m²

Total Terrazas 52.30m²

Jardín 53.55m²

BroadwayMalyan^{BM}

Proyecto Básico

Urbanía "El Higuierón"

Tipología A / 2D
VIVIENDA 902



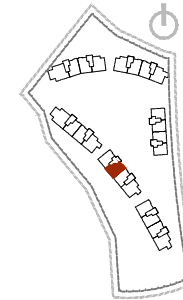
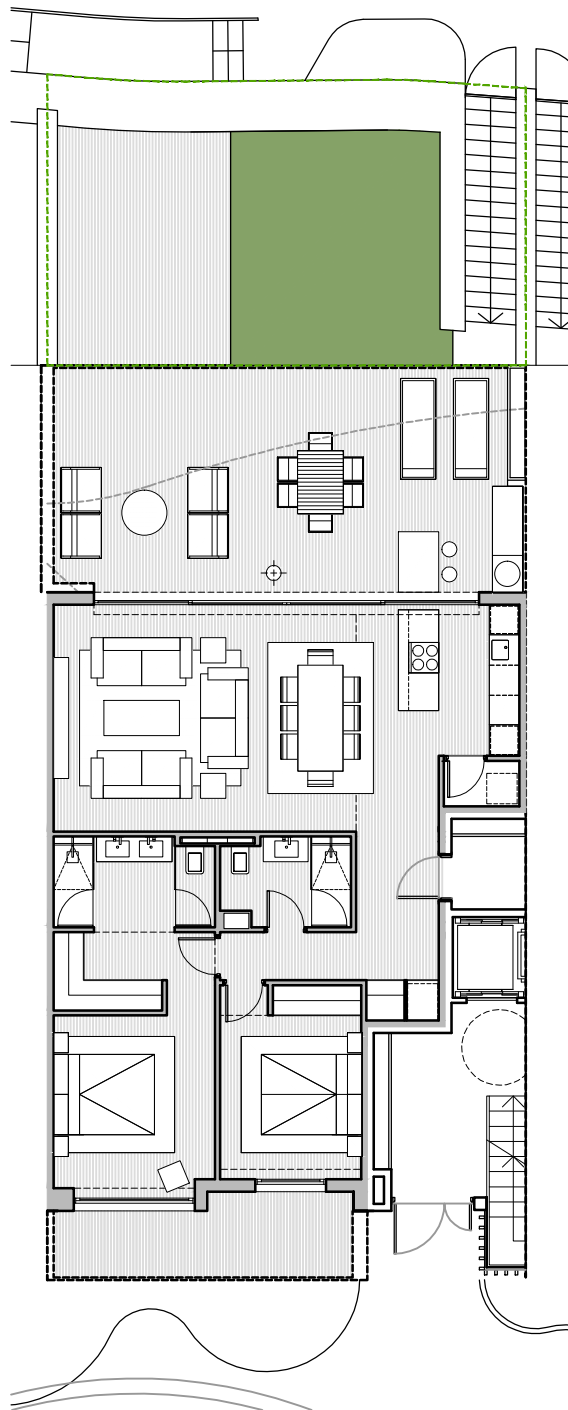

PLANTA BAJA

VIVIENDA 902

Superficies Útiles A / 2D

Salón	32.58m ²
Cocina	6.60m ²
Lavadero	1.35m ²
Dormitorio 1	16.37m ²
Baño 1	5.61m ²
Dormitorio 2	10.72m ²
Baño 2	4.32m ²
Vestibulo	5.99m ²
Pasillo	2.56m ²

Total Util 86.10m²

Total Cerrada 97.15m²

Terraza Salón 42.71m²

Terraza Dorm. 9.59m²

Total Terrazas 52.30m²

Jardín 53.55m²

BroadwayMalyan^{BM}

Proyecto Básico

Urbanía "El Higuierón"

Tipología A / 2D VIVIENDA 902 + Jardín

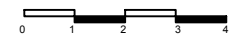

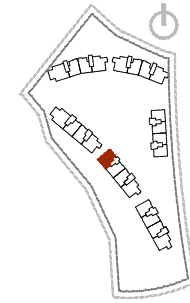
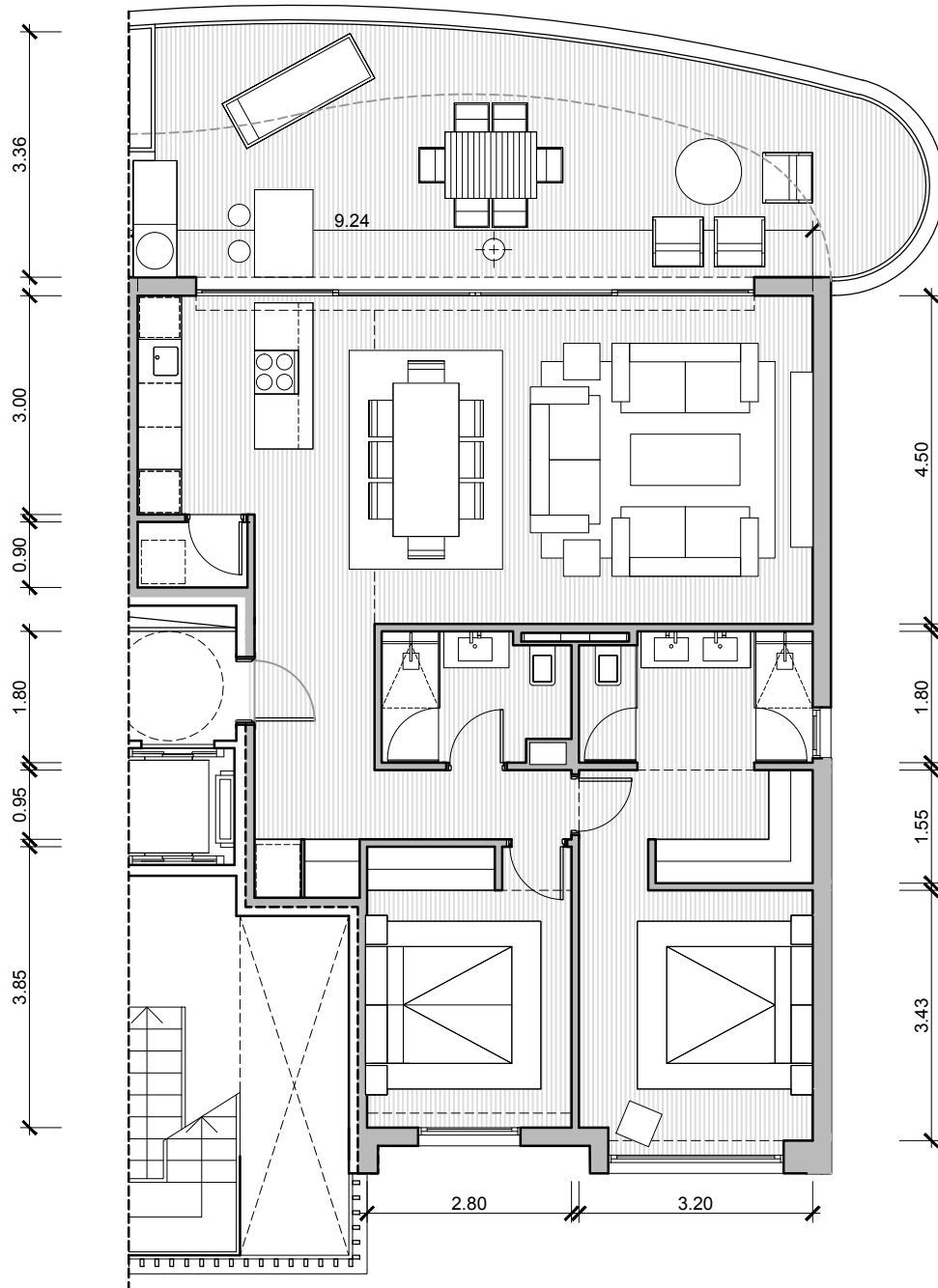

PLANTA PRIMERA

VIVIENDA 911

Superficies Útiles A / 2D

Salón	32.58m ²
Cocina	6.60m ²
Lavadero	1.35m ²
Dormitorio 1	16.37m ²
Baño 1	5.61m ²
Dormitorio 2	10.72m ²
Baño 2	4.32m ²
Vestibulo	5.99m ²
Pasillo	2.56m ²
Total Útil	86.10m²
Total Cerrada	98.68m²
Terraza Salón	37.56m ²

BroadwayMalyan^{BM}

Proyecto Básico
Urbanía "El Higuierón"

Tipología A / 2D
VIVIENDA 911

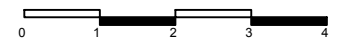

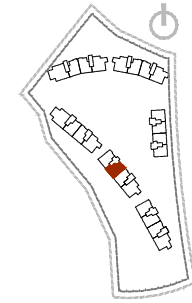
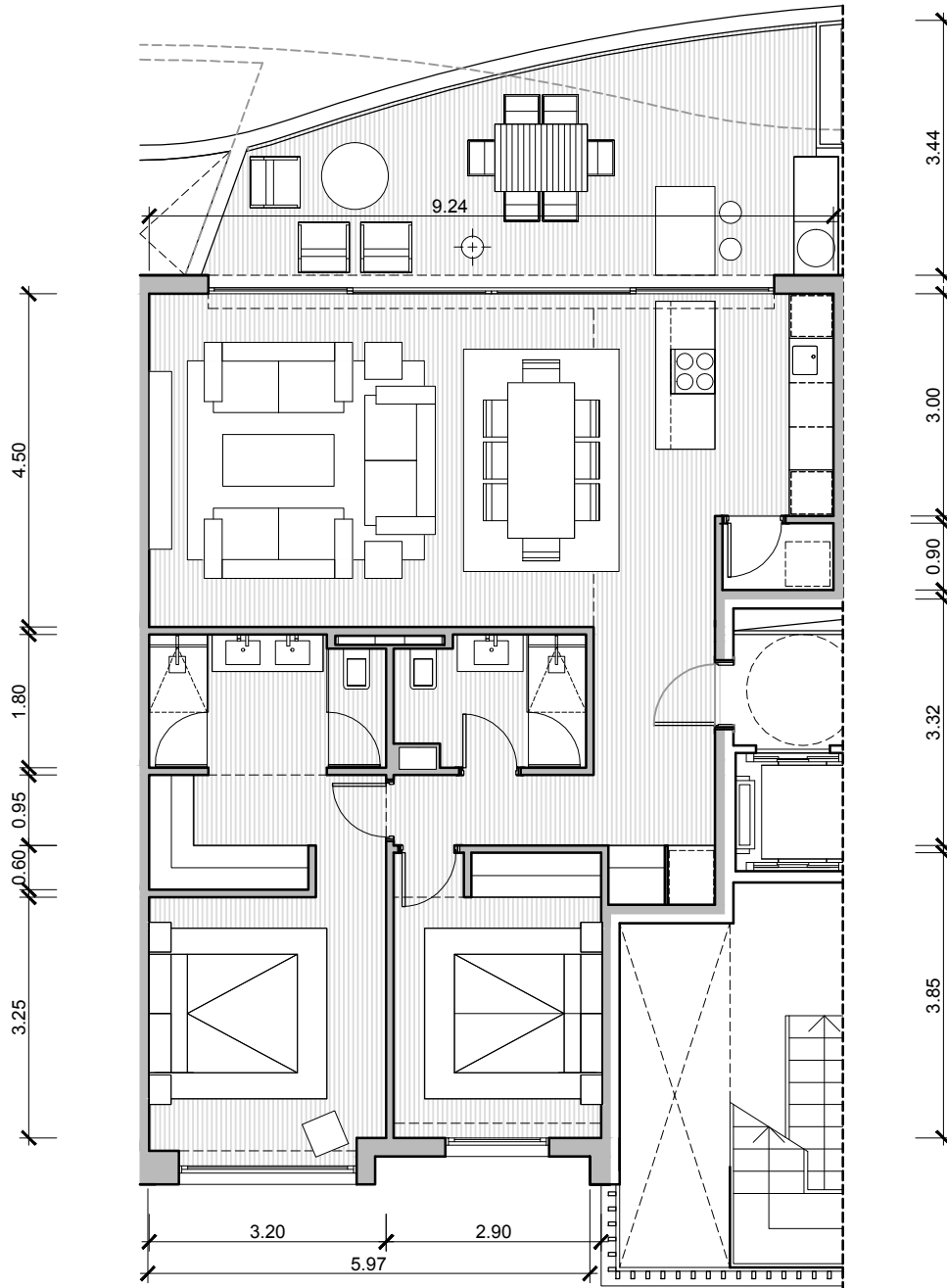

PLANTA PRIMERA

VIVIENDA 912

Superficies Útiles A / 2D

Salón	32.58m ²
Cocina	6.60m ²
Lavadero	1.35m ²
Dormitorio 1	16.37m ²
Baño 1	5.61m ²
Dormitorio 2	10.72m ²
Baño 2	4.32m ²
Vestibulo	5.99m ²
Pasillo	2.56m ²
Total Util	86.10m²
Total Cerrada	97.15m²
Terraza Salón	24.81m ²

BroadwayMalyan^{BM}

Proyecto Básico
Urbanía "El Higuierón"

Tipología A / 2D
VIVIENDA 912



Nota: Documentación meramente informativa sujeta a cambios derivados del desarrollo del proyecto

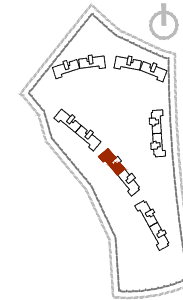
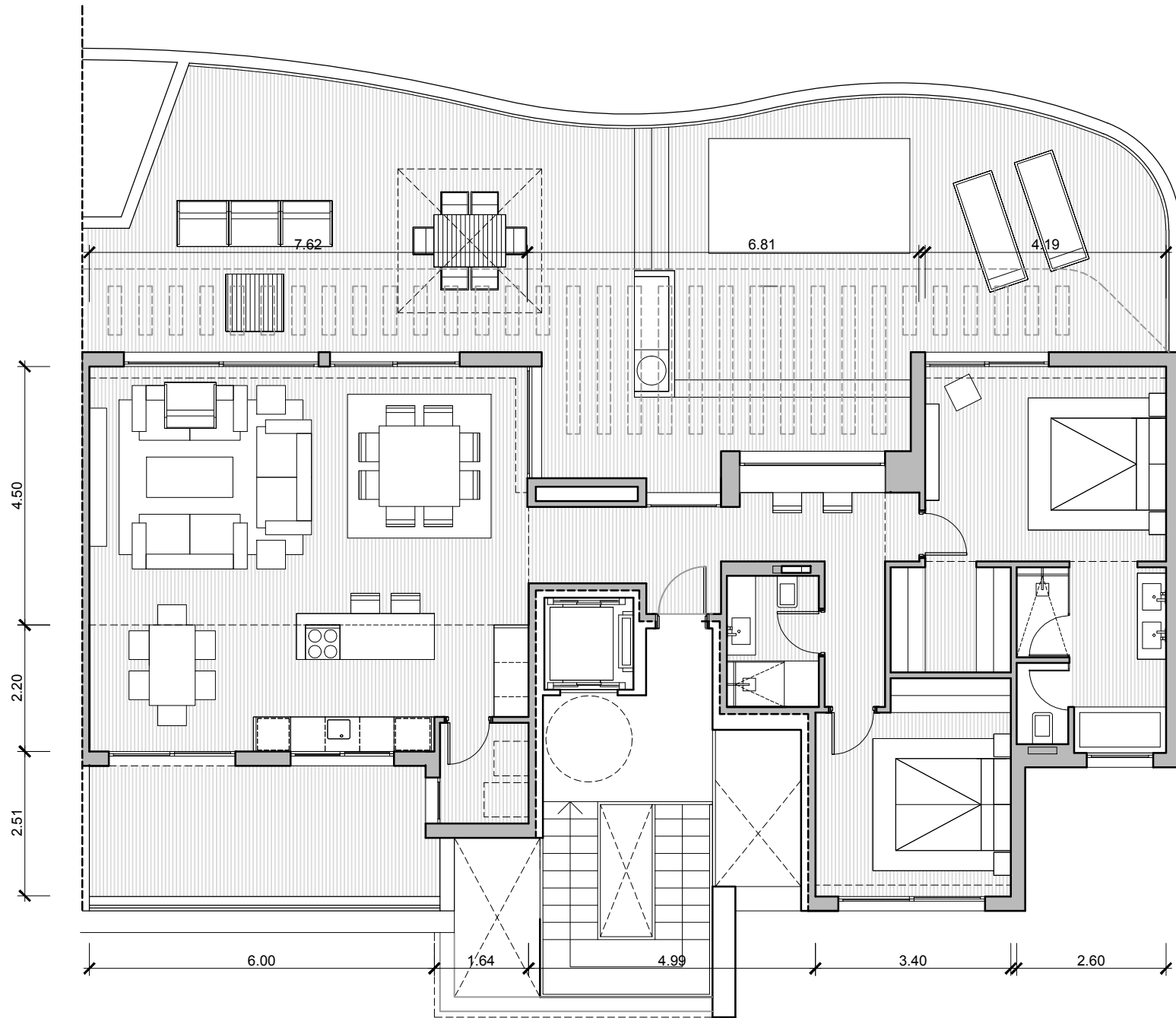

PLANTA ÁTICO

VIVIENDA 921

Superficies Útiles A / 2D.AT

Salón	34.31m ²
Cocina	15.67m ²
Lavadero	2.70m ²
Dormitorio 1	14.22m ²
Baño 1	8.25m ²
Vestidor 1	3.82m ²
Dormitorio 2	12.13m ²
Baño 2	3.65m ²
Vestibulo	5.16m ²
Pasillo	7.90m ²
Total	107.81m²

Total Cerrada 126.25m²

Terraza Salón	96.08m ²
Terraza Cocina	15.57m ²

Total Terrazas 111.65m²

4.50
2.20
2.51
3.39
3.23

BroadwayMalyan^{BM}

Proyecto Básico
Urbana "El Higuérón"

Tipología A / 2D.AT
VIVIENDA 921

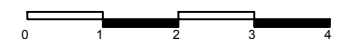

Nota: Documentación meramente informativa sujeta a cambios derivados del desarrollo del proyecto

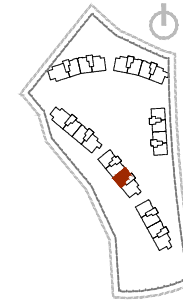
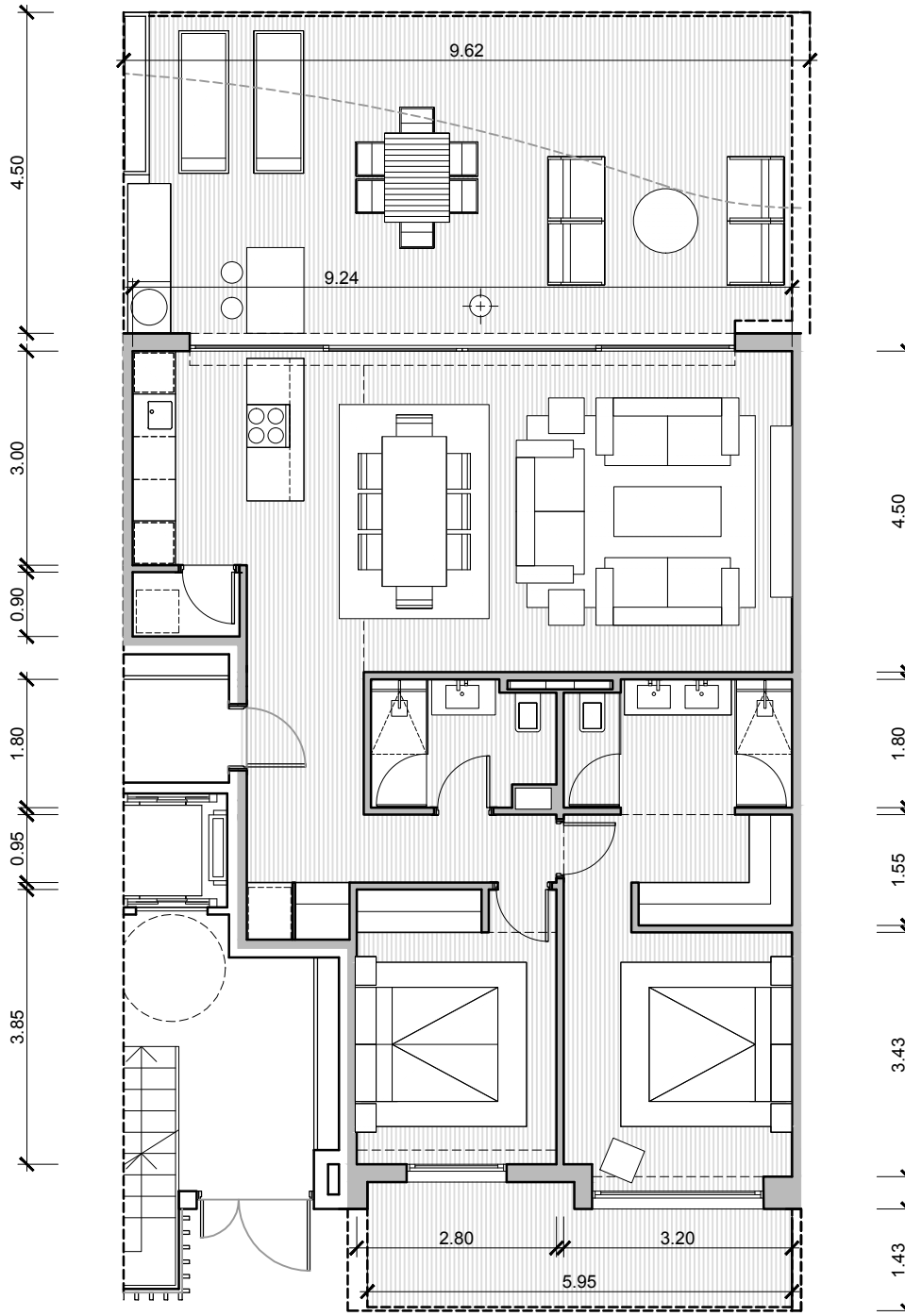

PLANTA BAJA

VIVIENDA 1001

Superficies Útiles A / 2D

Salón	_____	32.58m ²
Cocina	_____	6.60m ²
Lavadero	_____	1.35m ²
Dormitorio 1	_____	16.37m ²
Baño 1	_____	5.61m ²
Dormitorio 2	_____	10.72m ²
Baño 2	_____	4.32m ²
Vestibulo	_____	5.99m ²
Pasillo	_____	2.56m ²

Total Util 86.10m²

Total Cerrada 97.15m²

Terraza Salón 42.54m²

Terraza Dorm. 10.16m²

Total Terrazas 52.70m²

Jardín 58.70m²

BroadwayMalyan^{BM}

Proyecto Básico

Urbanía "El Higuierón"

Tipología A / 2D

VIVIENDA 1001



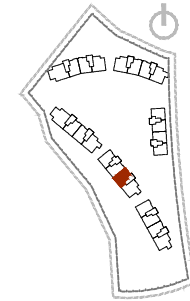
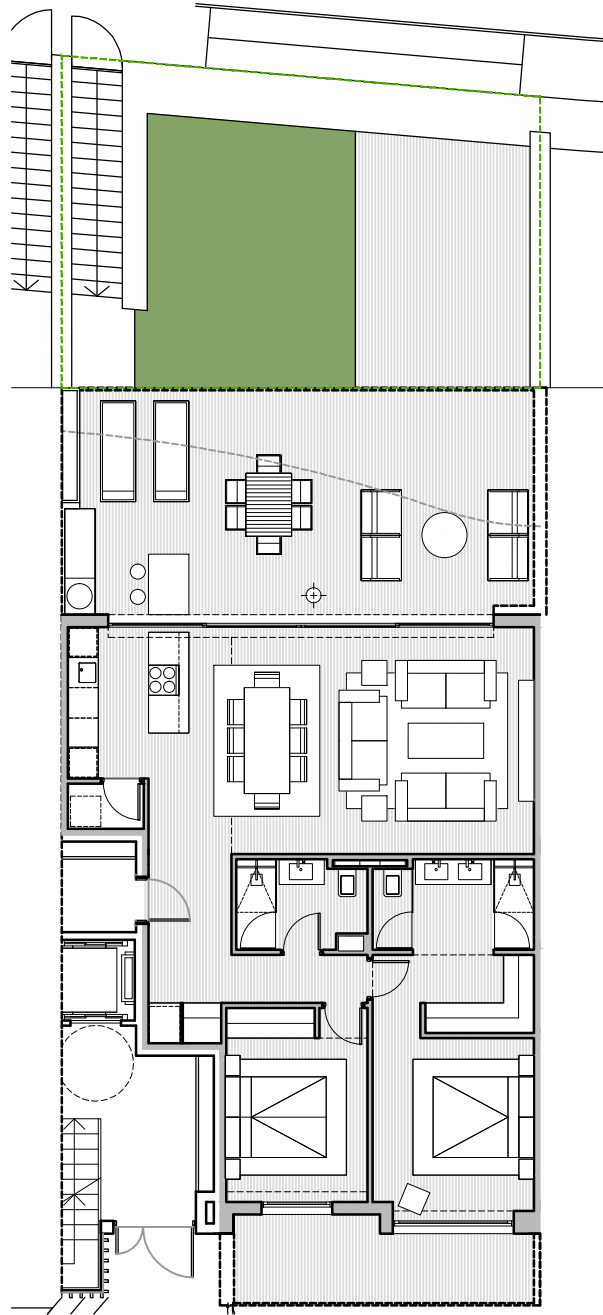

PLANTA BAJA

VIVIENDA 1001

Superficies Útiles A / 2D

Salón	_____	32.58m ²
Cocina	_____	6.60m ²
Lavadero	_____	1.35m ²
Dormitorio 1	_____	16.37m ²
Baño 1	_____	5.61m ²
Dormitorio 2	_____	10.72m ²
Baño 2	_____	4.32m ²
Vestibulo	_____	5.99m ²
Pasillo	_____	2.56m ²

Total Util 86.10m²

Total Cerrada 97.15m²

Terraza Salón 42.54m²

Terraza Dorm. 10.16m²

Total Terrazas 52.70m²

Jardín 58.70m²

BroadwayMalyan^{BM}

Proyecto Básico

Urbanía "El Higuerón"

Tipología A / 2D

VIVIENDA 1001 + Jardín

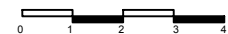

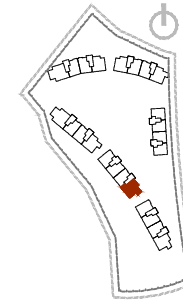
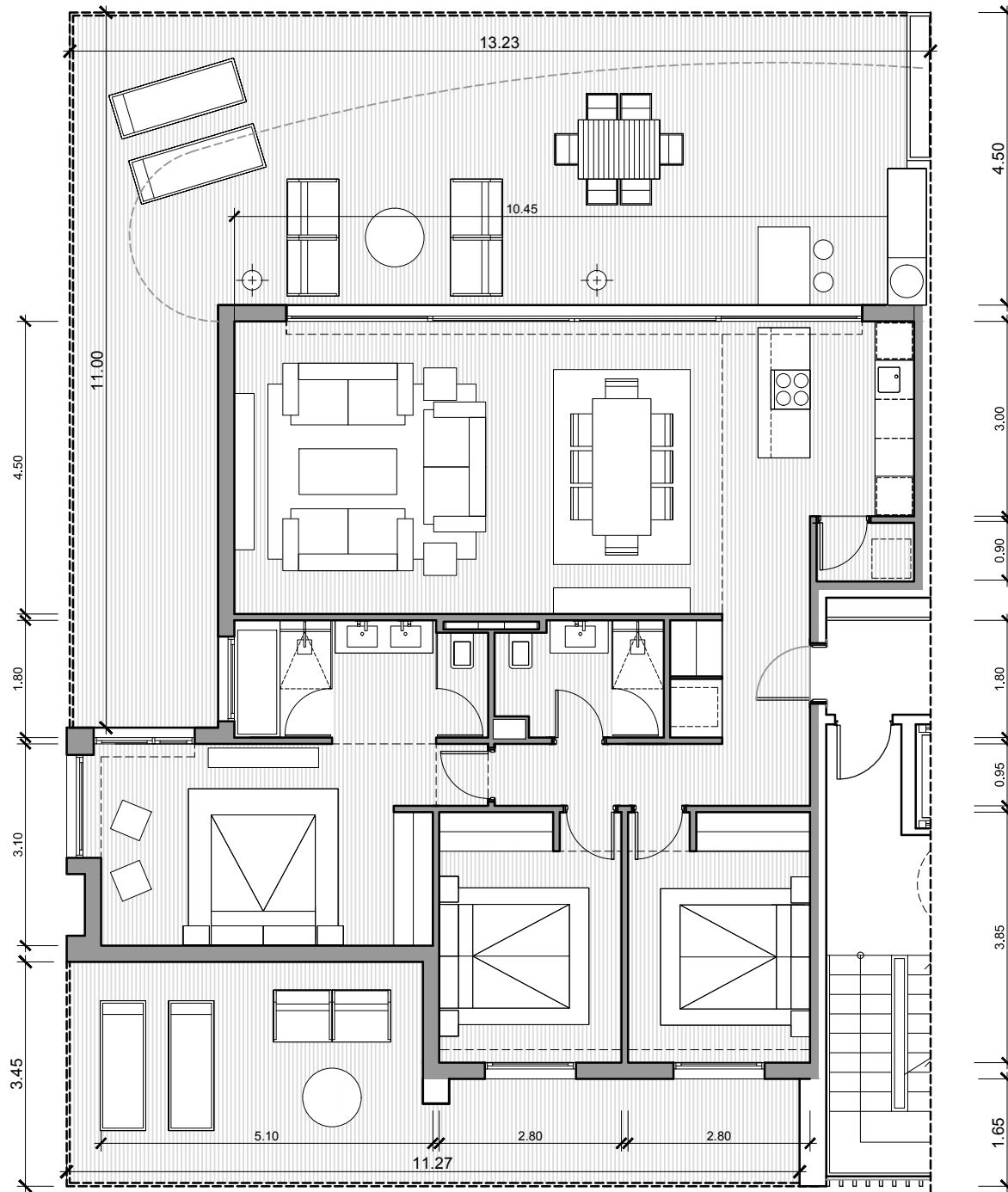

PLANTA BAJA

VIVIENDA 1002

Superficies Útiles A / 3DE

Salón	38.03m ²
Cocina	6.60m ²
Lavadero	1.35m ²
Dormitorio 1	17.02m ²
Baño 1	6.87m ²
Dormitorio 2	10.72m ²
Baño 2	4.36m ²
Dormitorio 3	10.72m ²
Vestibulo	5.42m ²
Pasillo	3.32m ²

Total Util 104.41m²

Total Cerrada 119.39m²

Terraza Salón 74.36m²

Terraza Dorm. 28.78m²

Total Terrazas 103.13m²

Jardín 74.34m²

BroadwayMalyan^{BM}

Proyecto Básico

Urbana "El Higuierón"

Tipología A / 3DE

VIVIENDA 1002

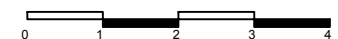

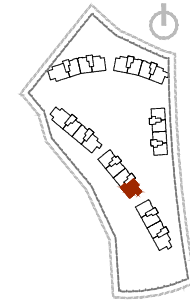
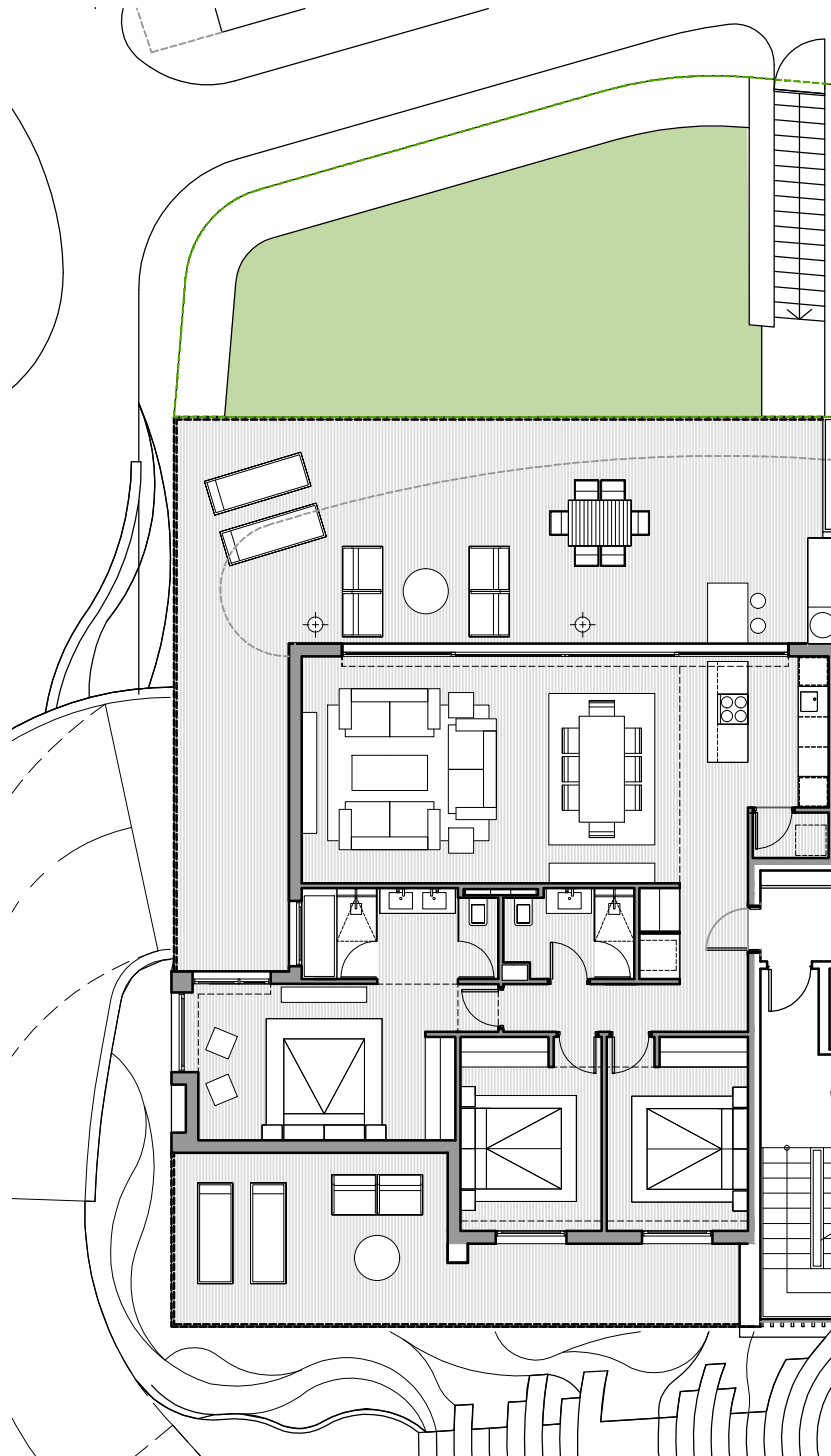

PLANTA BAJA

VIVIENDA 1002

Superficies Útiles A / 3DE

Salón	38.03m ²
Cocina	6.60m ²
Lavadero	1.35m ²
Dormitorio 1	17.02m ²
Baño 1	6.87m ²
Dormitorio 2	10.72m ²
Baño 2	4.36m ²
Dormitorio 3	10.72m ²
Vestibulo	5.42m ²
Pasillo	3.32m ²

Total Util 104.41m²

Total Cerrada 119.39m²

Terraza Salón 74.36m²

Terraza Dorm. 28.79m²

Total Terrazas 103.14m²

Jardín 74.34m²

BroadwayMalyan^{BM}

Proyecto Básico

Urbanía "El Higuerón"

Tipología A / 3DE

VIVIENDA 1002 + Jardín

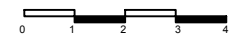

Nota: Documentación meramente informativa sujeta a cambios derivados del desarrollo del proyecto

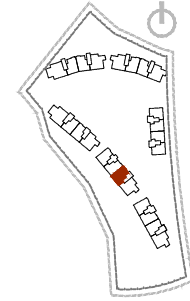
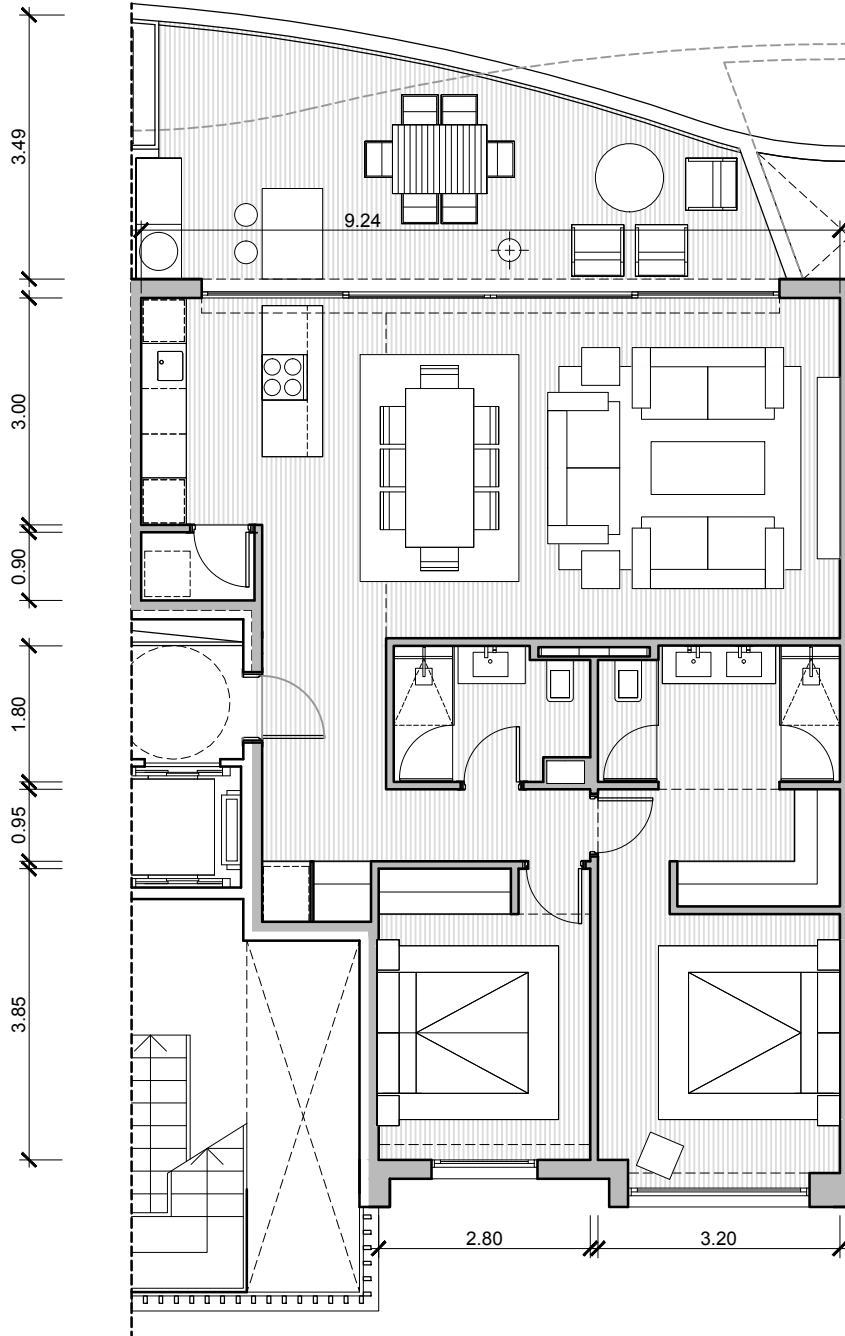

PLANTA PRIMERA

VIVIENDA 1011

Superficies Útiles A / 2D

Salón	_____	32.58m ²
Cocina	_____	6.60m ²
Lavadero	_____	1.35m ²
Dormitorio 1	_____	16.37m ²
Baño 1	_____	5.61m ²
Dormitorio 2	_____	10.72m ²
Baño 2	_____	4.32m ²
Vestibulo	_____	5.99m ²
Pasillo	_____	2.56m ²

Total Util 86.10m²

Total Cerrada 97.15m²

Terraza Salón 24.80m²

BroadwayMalyan^{BM}

Proyecto Básico
Urbanía "El Higuérón"

Tipología A / 2D
VIVIENDA 1011

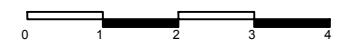

Nota: Documentación meramente informativa sujeta a cambios derivados del desarrollo del proyecto

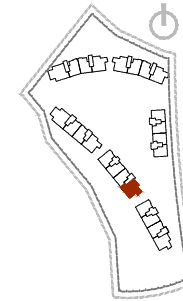
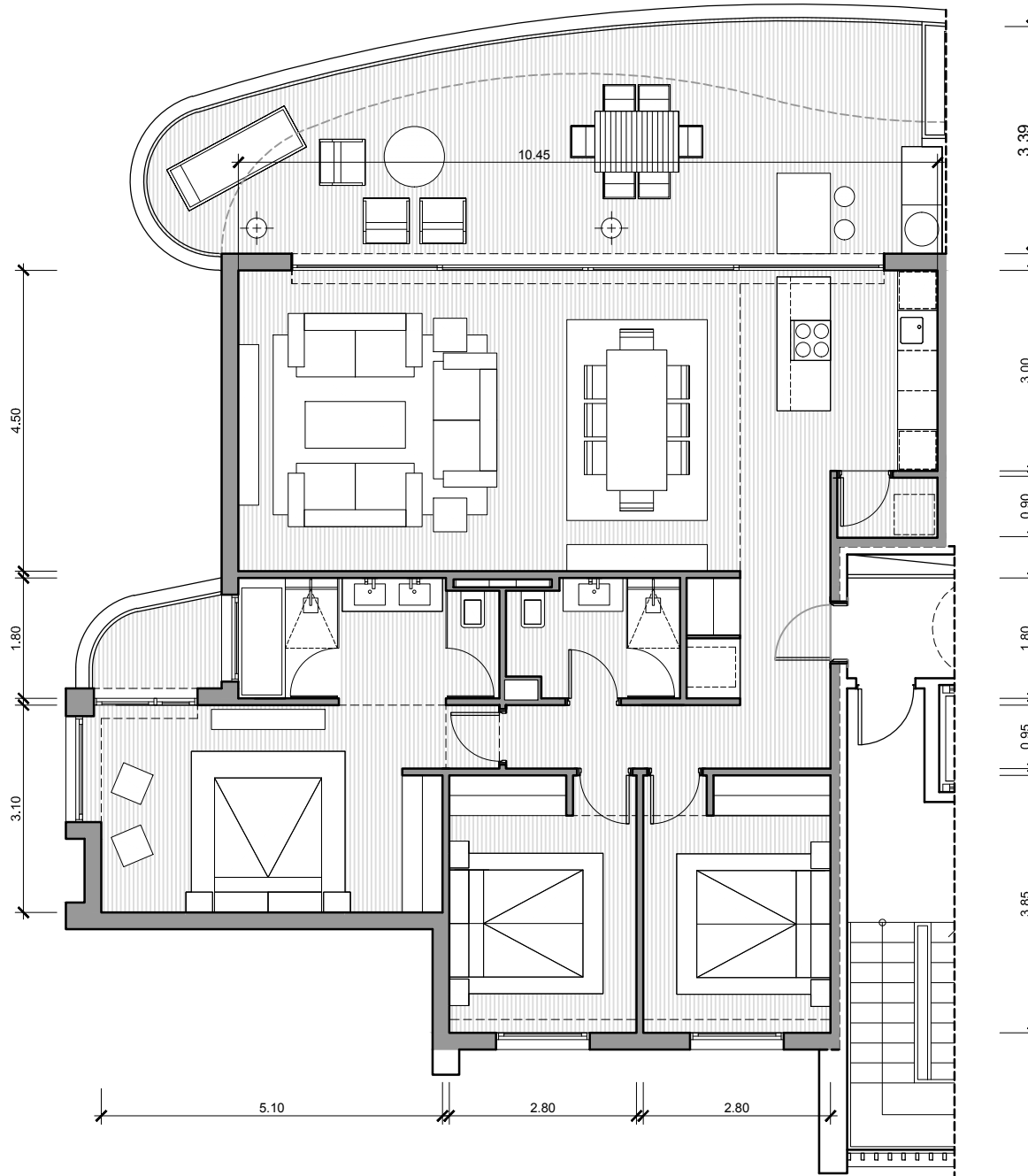

PLANTA PRIMERA

VIVIENDA 1012

Superficies Útiles A / 3DE

Salón	38.03m ²
Cocina	6.60m ²
Lavadero	1.35m ²
Dormitorio 1	17.02m ²
Baño 1	6.87m ²
Dormitorio 2	10.72m ²
Baño 2	4.36m ²
Dormitorio 3	10.72m ²
Vestibulo	5.42m ²
Pasillo	3.32m ²

Total Util 104.41m²

Total Cerrada 119.39m²

Terraza Salón 39.65m²

Terraza Dorm. 2.97m²

Total Terrazas 42.62m²

BroadwayMalyan^{BM}

Proyecto Básico

Urbanía "El Higuérón"

Tipología A / 3DE

VIVIENDA 1012

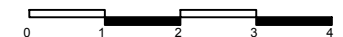

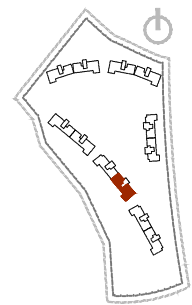
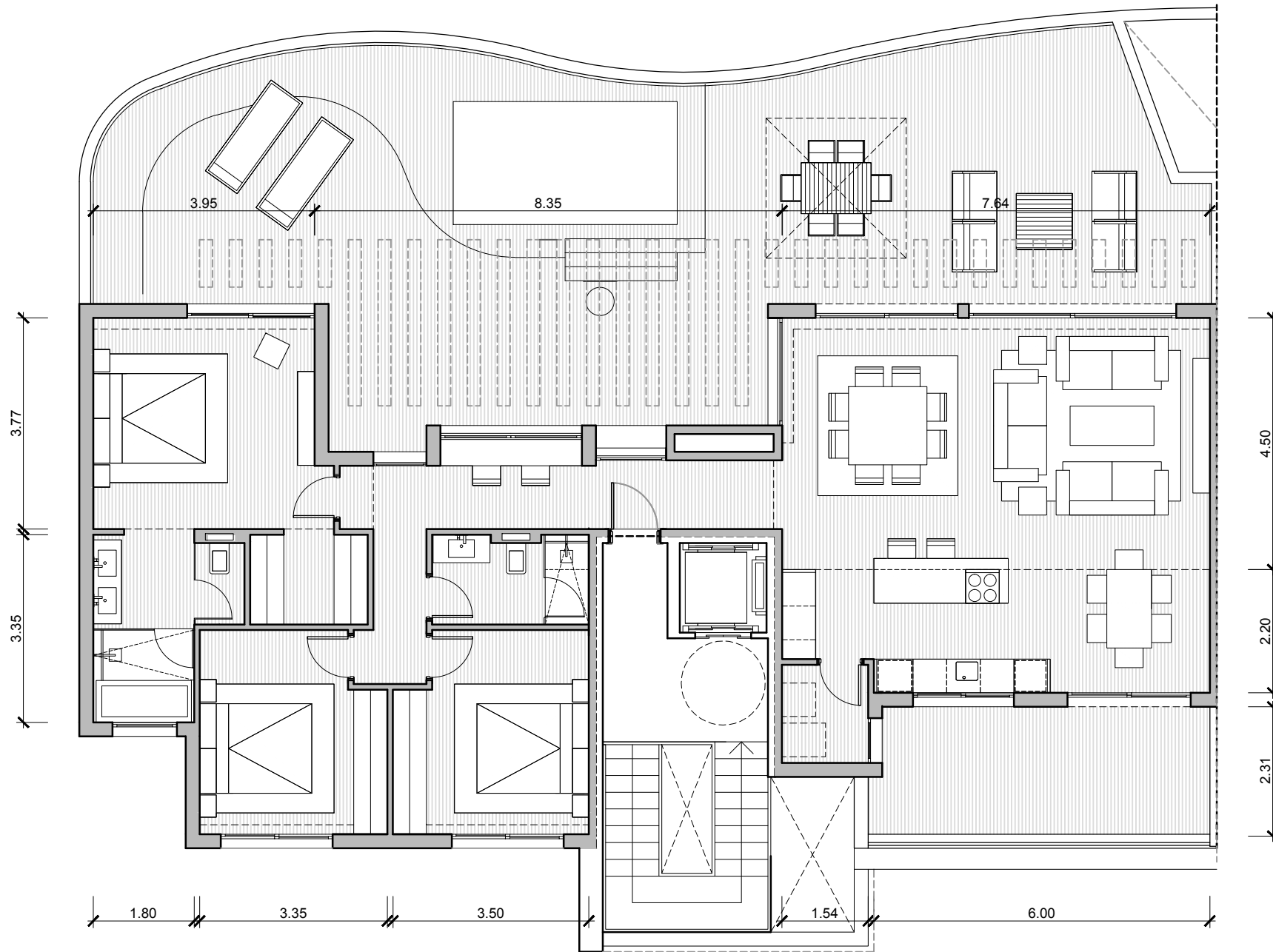

PLANTA ÁTICO

VIVIENDA 1021

Superficies Útiles A / 3D.At2

Salón	34.36m ²
Cocina	15.82m ²
Lavadero	2.70m ²
Dormitorio 1	15.31m ²
Baño 1	7.43m ²
Vestidor 1	3.46m ²
Dormitorio 2	11.47m ²
Baño 2	4.35m ²
Dormitorio 3	12.02m ²
Vestibulo	8.68m ²
Pasillo	4.71m ²

Total Util 120.31m²

Total Cerrada 139.98m²

Terraza Salón 107.93m²

Terraza Cocina 15.73m²

Total Terrazas 123.66m²

BroadwayMalyan^{BM}

Anteproyecto
Urbanía "El Higuérón"

Tipología A / 3D.AT
VIVIENDA 1021



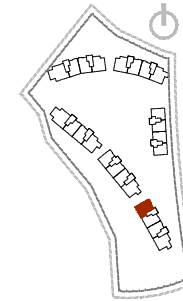
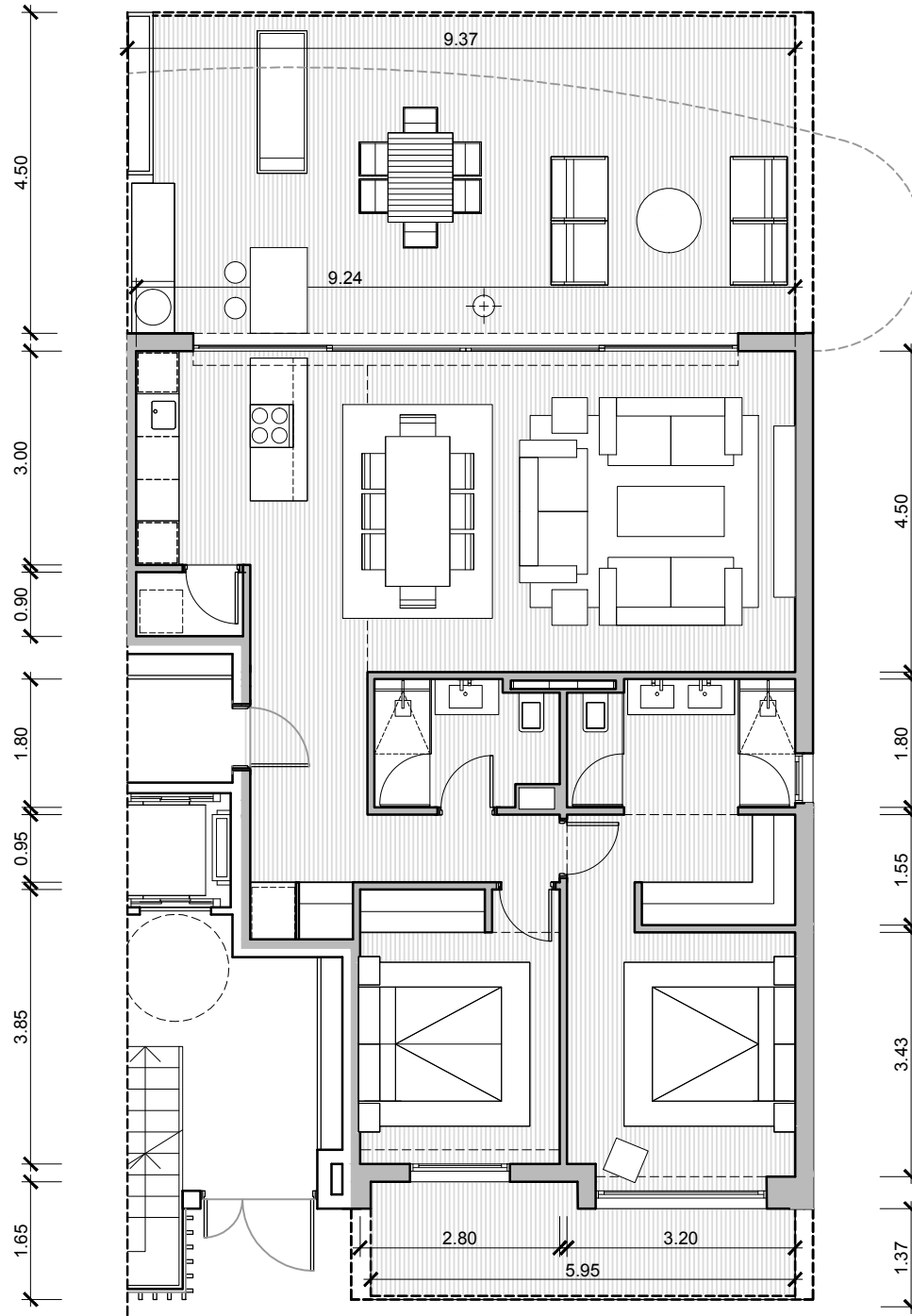

PLANTA BAJA

VIVIENDA 1101

Superficies Útiles A / 2D

Salón	32.58m ²
Cocina	6.60m ²
Lavadero	1.35m ²
Dormitorio 1	16.37m ²
Baño 1	5.61m ²
Dormitorio 2	10.72m ²
Baño 2	4.32m ²
Vestibulo	5.99m ²
Pasillo	2.56m ²

Total Útil 86.10m²

Total Cerrada 98.68m²

Terraza Salón 43.04m²

Terraza Dorm. 9.44m²

Total Terrazas 52.48m²

Jardín 58.92m²

BroadwayMalyan^{BM}

Proyecto Básico

Urbanía "El Higuierón"

Tipología A / 2D

VIVIENDA 1101

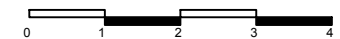

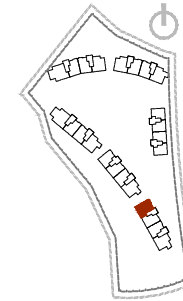
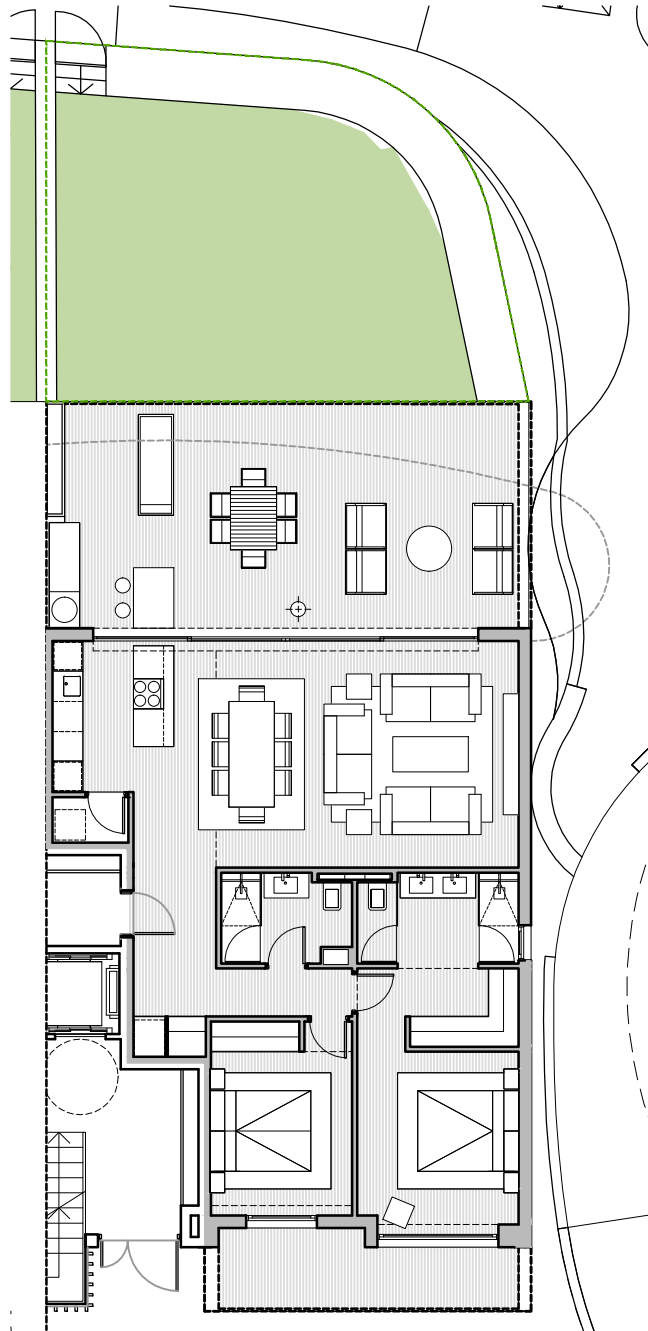

PLANTA BAJA

VIVIENDA 1101

Superficies Útiles A / 2D

Salón	32.58m ²
Cocina	6.60m ²
Lavadero	1.35m ²
Dormitorio 1	16.37m ²
Baño 1	5.61m ²
Dormitorio 2	10.72m ²
Baño 2	4.32m ²
Vestibulo	5.99m ²
Pasillo	2.56m ²

Total Útil 86.10m²

Total Cerrada 98.68m²

Terraza Salón 43.04m²

Terraza Dorm. 9.44m²

Total Terrazas 52.48m²

Jardín 58.92m²

BroadwayMalyan^{BM}

Proyecto Básico

Urbanía "El Higuierón"

Tipología A / 2D

VIVIENDA 1101 + Jardín



Nota: Documentación meramente informativa sujeta a cambios derivados del desarrollo del proyecto

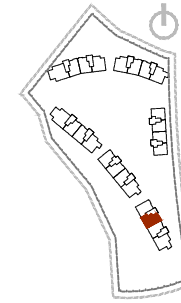
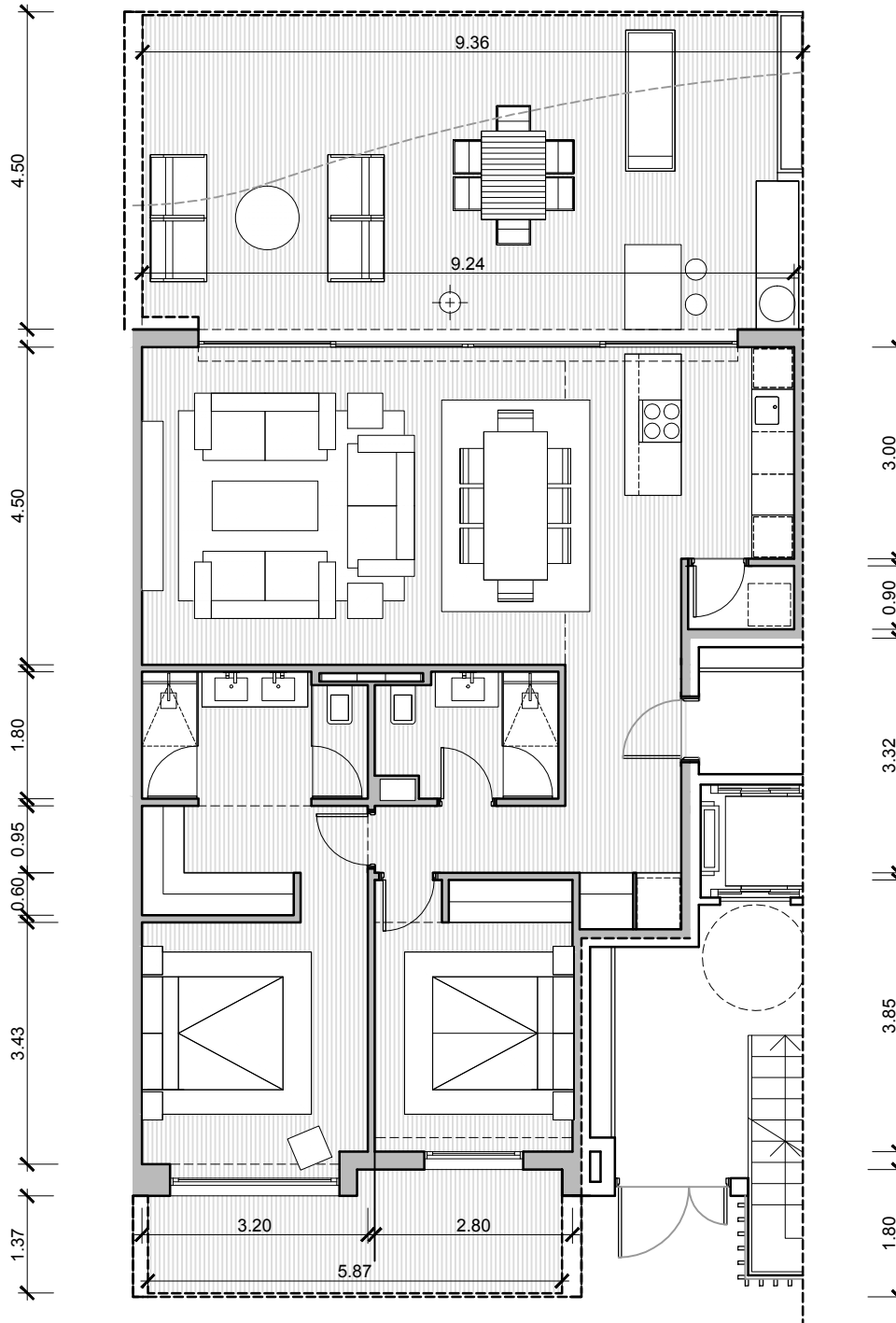

PLANTA BAJA

VIVIENDA 1102

Superficies Útiles A / 2D

Salón	_____	32.58m ²
Cocina	_____	6.60m ²
Lavadero	_____	1.35m ²
Dormitorio 1	_____	16.37m ²
Baño 1	_____	5.61m ²
Dormitorio 2	_____	10.72m ²
Baño 2	_____	4.32m ²
Vestibulo	_____	5.99m ²
Pasillo	_____	2.56m ²

Total Util 86.10m²

Total Cerrada 97.15m²

Terraza Salón 42.70m²

Terraza Dorm. 10.16m²

Total Terrazas 52.86m²

Jardín 67.41m²

BroadwayMalyan^{BM}

Proyecto Básico

Urbanía "El Higuierón"

Tipología A / 2D

VIVIENDA 1102

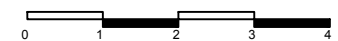

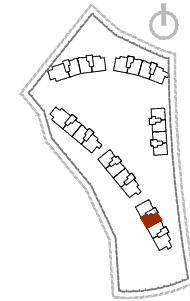
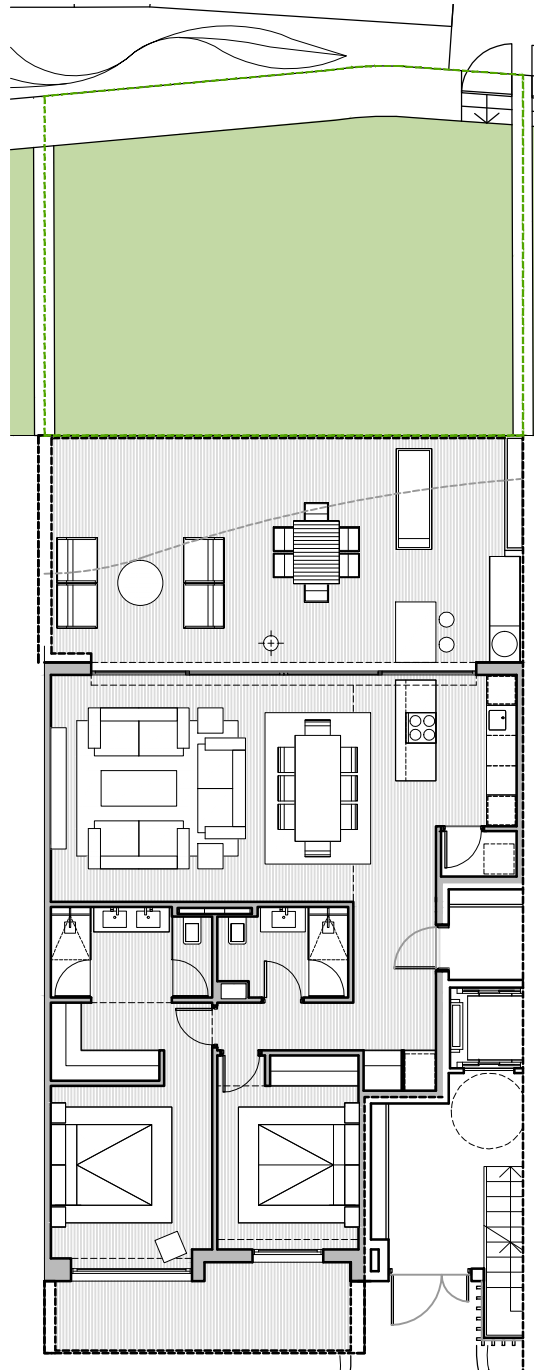

PLANTA BAJA

VIVIENDA 1102

Superficies Útiles A / 2D

Salón	32.58m ²
Cocina	6.60m ²
Lavadero	1.35m ²
Dormitorio 1	16.37m ²
Baño 1	5.61m ²
Dormitorio 2	10.72m ²
Baño 2	4.32m ²
Vestibulo	5.99m ²
Pasillo	2.56m ²

Total Util 86.10m²

Total Cerrada 97.15m²

Terraza Salón 42.70m²

Terraza Dorm. 10.16m²

Total Terrazas 52.86m²

Jardín 67.41m²

BroadwayMalyan^{BM}

Proyecto Básico

Urbanía "El Higuérón"

Tipología A / 2D

VIVIENDA 1102 + Jardín

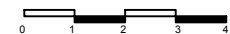

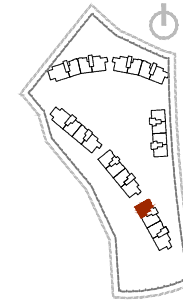
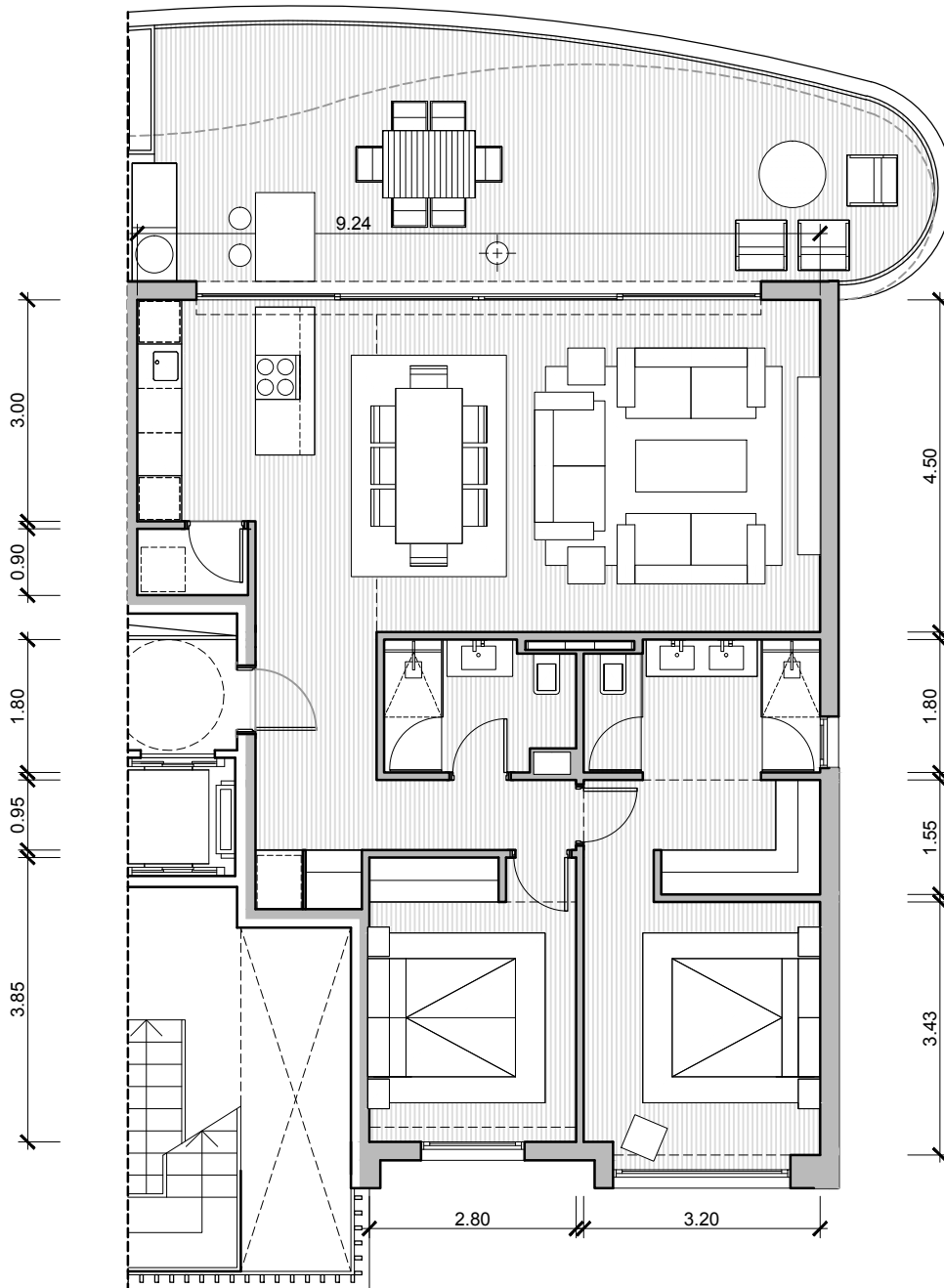

PLANTA PRIMERA

VIVIENDA 1111

Superficies Útiles A / 2D

Salón	_____	32.58m ²
Cocina	_____	6.60m ²
Lavadero	_____	1.35m ²
Dormitorio 1	_____	16.37m ²
Baño 1	_____	5.61m ²
Dormitorio 2	_____	10.72m ²
Baño 2	_____	4.32m ²
Vestibulo	_____	5.99m ²
Pasillo	_____	2.56m ²

Total Util 86.10m²

Total Cerrada 98.68m²

Terraza Salón 37.25m²

BroadwayMalyan^{BM}

Proyecto Básico
Urbanía "El Higuérón"

Tipología A / 2D
VIVIENDA 1111

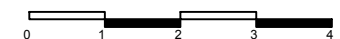

Nota: Documentación meramente informativa sujeta a cambios derivados del desarrollo del proyecto

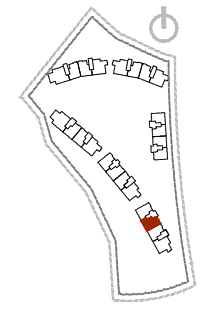
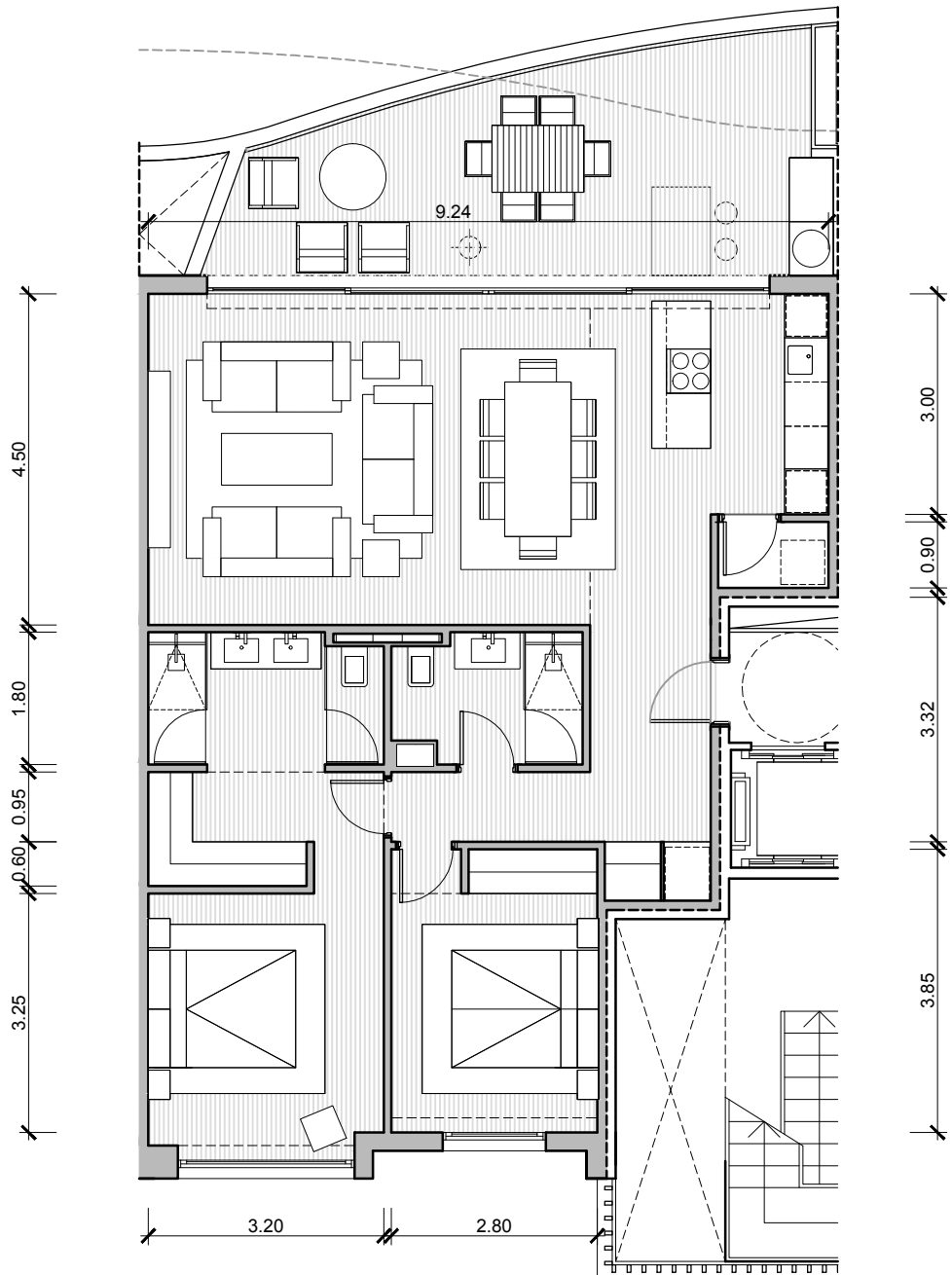

PLANTA PRIMERA

VIVIENDA 1112

Superficies Útiles A / 2D

Salón	_____	32.58m ²
Cocina	_____	6.60m ²
Lavadero	_____	1.35m ²
Dormitorio 1	___	16.37m ²
Baño 1	_____	5.61m ²
Dormitorio 2	___	10.72m ²
Baño 2	_____	4.32m ²
Vestibulo	_____	5.99m ²
Pasillo	_____	2.56m ²

Total Util 86.10m²

Total Cerrada 97.15m²

Terraza Salón 24.77m²

BroadwayMalyan^{BM}

Proyecto Básico
Urbanía "El Higuierón"

Tipología A / 2D
VIVIENDA 1112



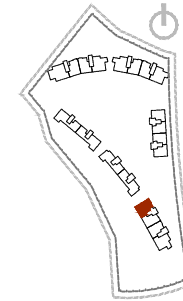
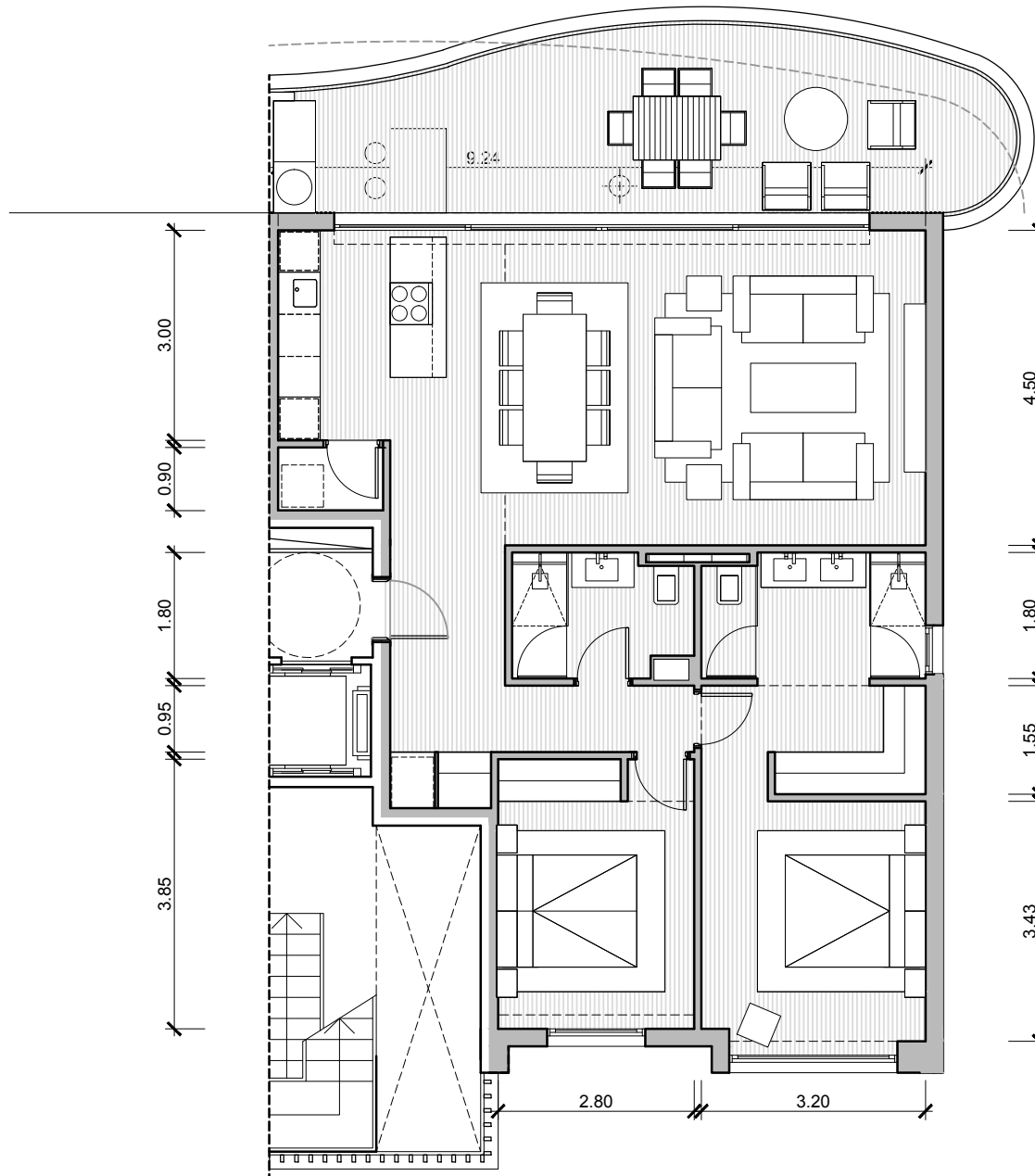

PLANTA SEGUNDA

VIVIENDA 1121

Superficies Útiles A / 2D

Salón	32.58m ²
Cocina	6.60m ²
Lavadero	1.35m ²
Dormitorio 1	16.37m ²
Baño 1	5.61m ²
Dormitorio 2	10.72m ²
Baño 2	4.32m ²
Vestibulo	5.99m ²
Pasillo	2.56m ²

Total Util 86.10m²

Total Cerrada 98.68m²

Terraza Salón 27.47m²

BroadwayMalyan^{BM}

Proyecto Básico
Urbanía "El Higuierón"

Tipología A / 2D
VIVIENDA 1121

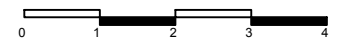

Nota: Documentación meramente informativa sujeta a cambios derivados del desarrollo del proyecto

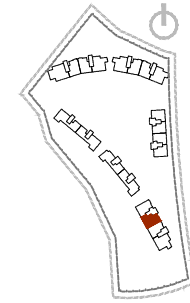
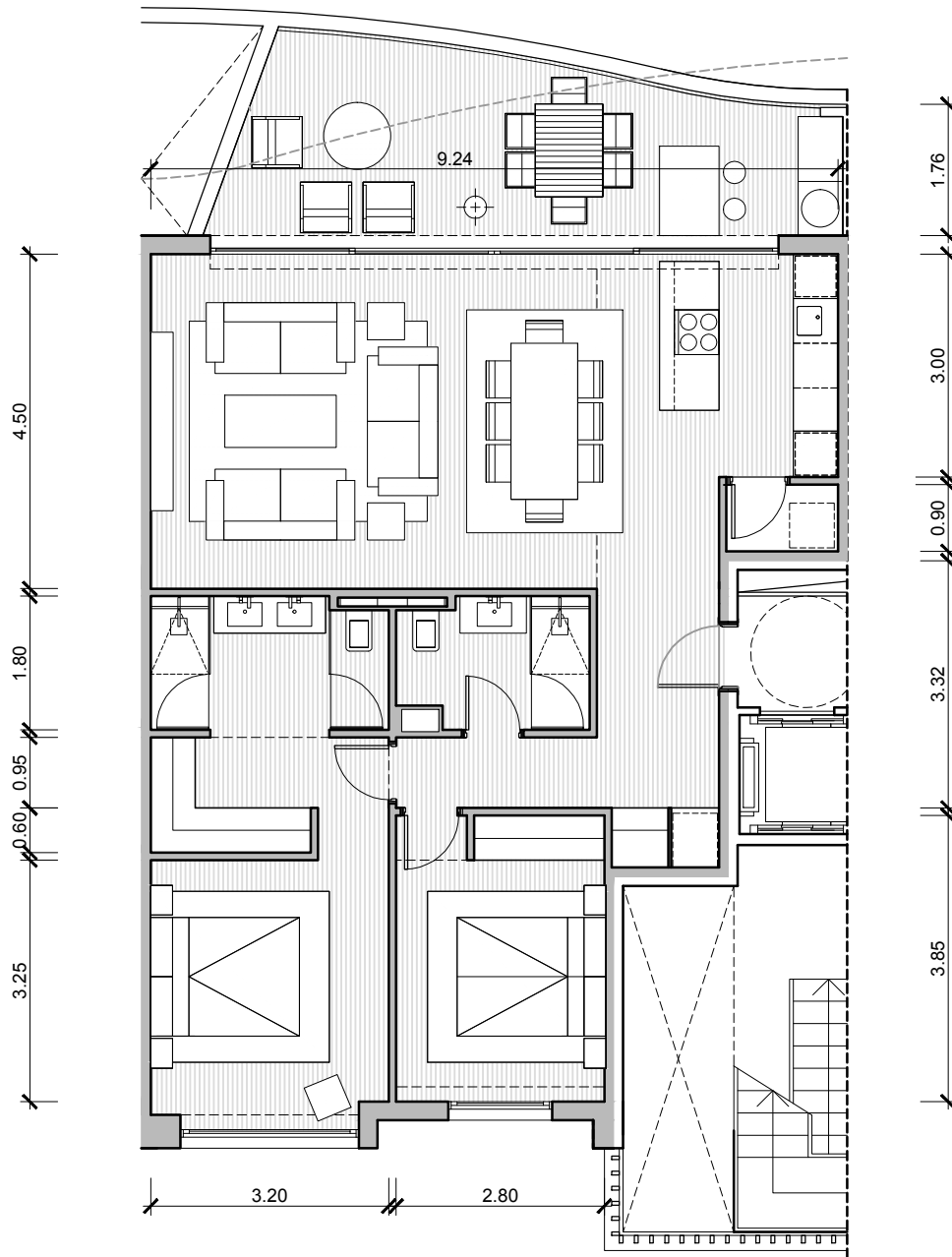

PLANTA SEGUNDA

VIVIENDA 1122

Superficies Útiles A / 2D

Salón	_____	32.58m ²
Cocina	_____	6.60m ²
Lavadero	_____	1.35m ²
Dormitorio 1	_____	16.37m ²
Baño 1	_____	5.61m ²
Dormitorio 2	_____	10.72m ²
Baño 2	_____	4.32m ²
Vestibulo	_____	5.99m ²
Pasillo	_____	2.56m ²

Total Util 86.10m²

Total Cerrada 97.15m²

Terraza Salón 21.07m²

BroadwayMalyan^{BM}

Proyecto Básico
Urbanía "El Higuierón"

Tipología A / 2D
VIVIENDA 1122



Nota: Documentación meramente informativa sujeta a cambios derivados del desarrollo del proyecto

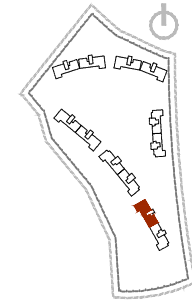
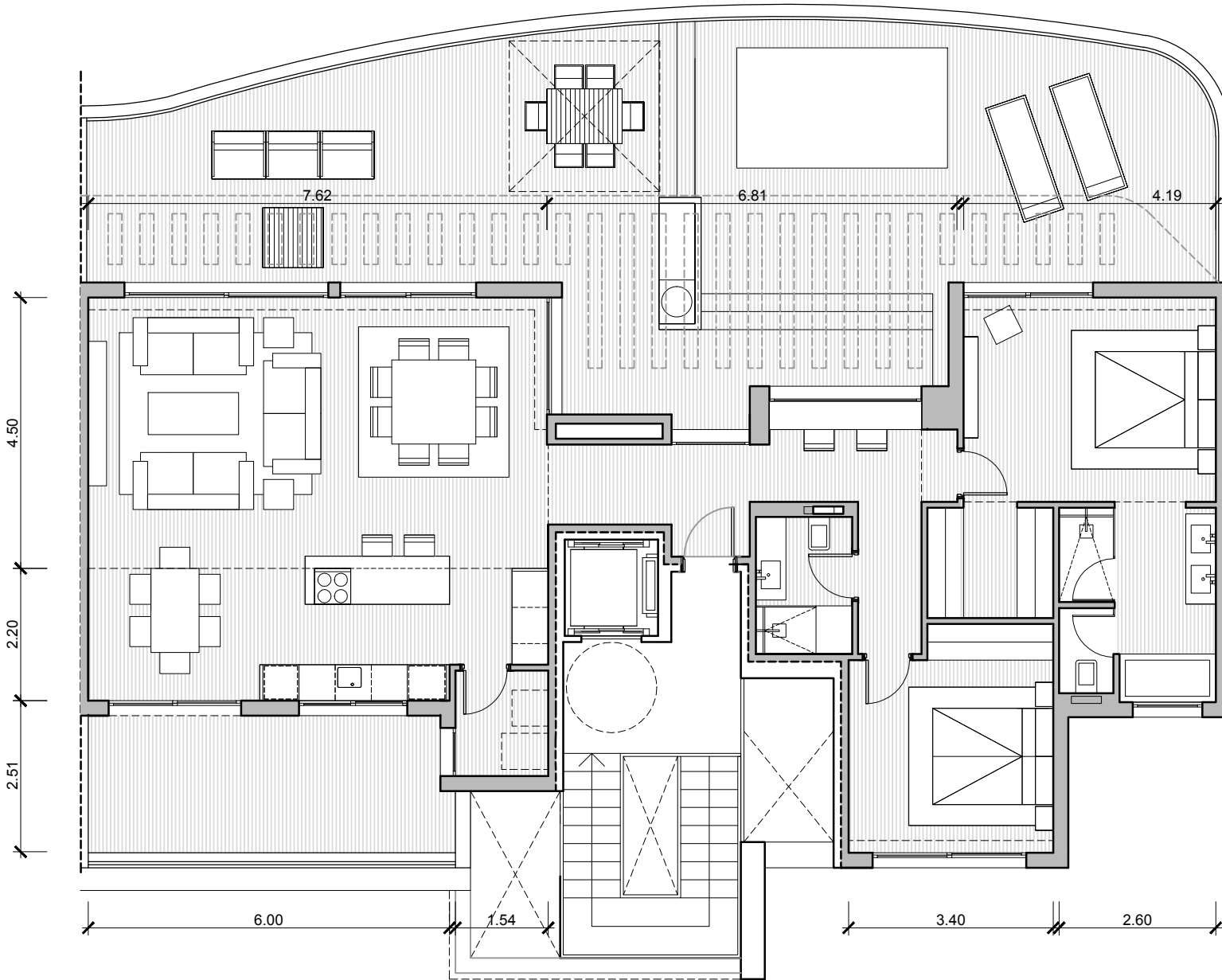

PLANTA ÁTICO

VIVIENDA 1131

Superficies Útiles A / 2D.At

Salón	34.31m ²
Cocina	15.67m ²
Lavadero	2.70m ²
Dormitorio 1	14.22m ²
Baño 1	8.25m ²
Vestidor 1	3.82m ²
Dormitorio 2	12.13m ²
Baño 2	3.65m ²
Vestibulo	5.16m ²
Pasillo	7.90m ²

Total 107.81m²

Total Cerrada 126.25m²

Terraza Salón 93.66m²

Terraza Cocina 15.57m²

Total Terrazas 109.22m²

BroadwayMalyan^{BM}

Proyecto Básico
Urbanía "El Higuérón"

Tipología A / 2D.AT
VIVIENDA 1131



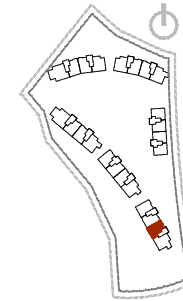
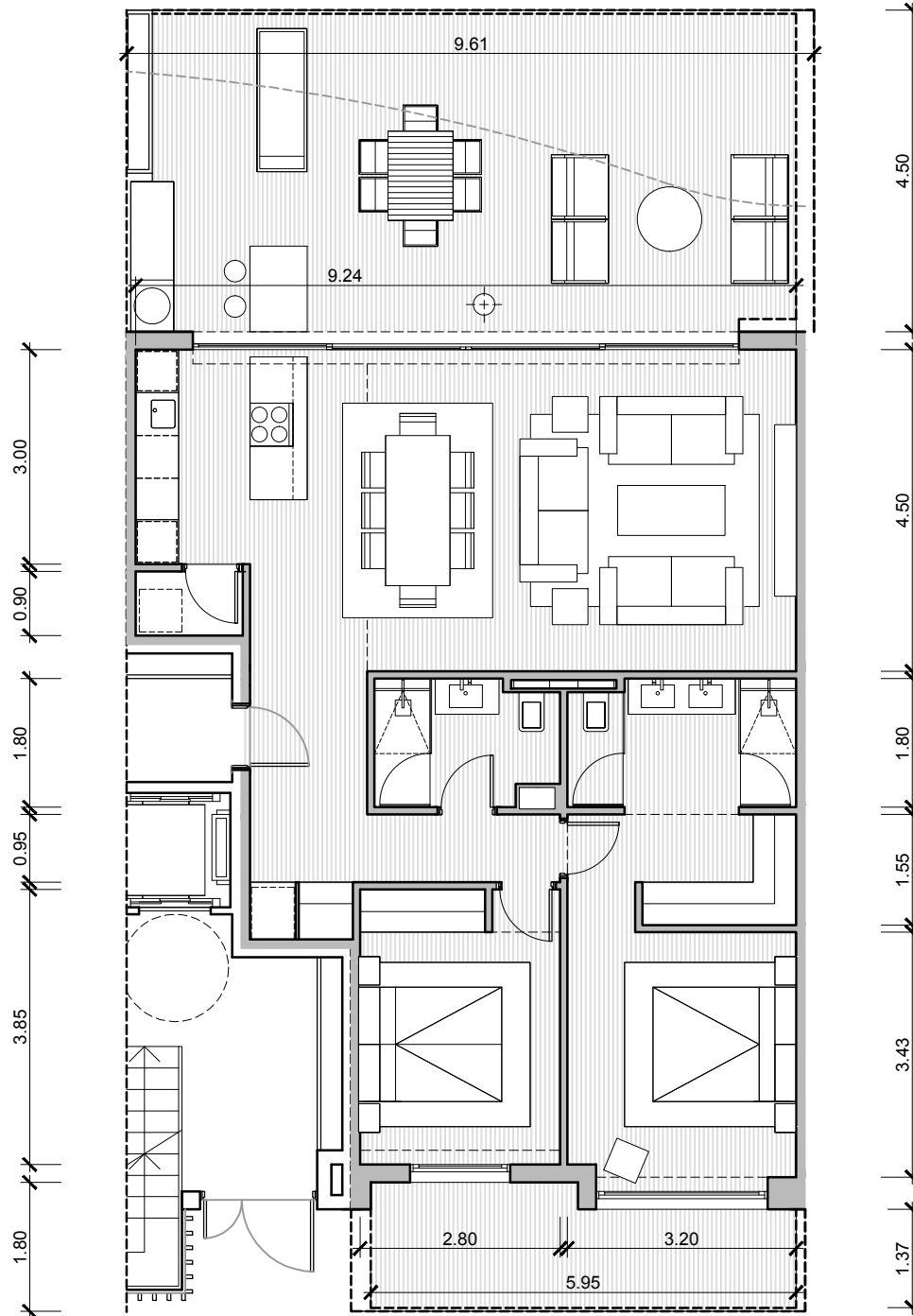

PLANTA BAJA

VIVIENDA 1201

Superficies Útiles A / 2D

Salón	_____	32.58m ²
Cocina	_____	6.60m ²
Lavadero	_____	1.35m ²
Dormitorio 1	_____	16.37m ²
Baño 1	_____	5.61m ²
Dormitorio 2	_____	10.72m ²
Baño 2	_____	4.32m ²
Vestibulo	_____	5.99m ²
Pasillo	_____	2.56m ²

Total Util 86.10m²

Total Cerrada 97.15m²

Terraza Salón 42.71m²

Terraza Dorm. 10.16m²

Total Terrazas 52.86m²

Jardín 66.86m²

BroadwayMalyan^{BM}

Proyecto Básico

Urbanía "El Higuierón"

Tipología A / 2D

VIVIENDA 1201

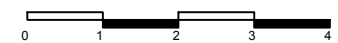

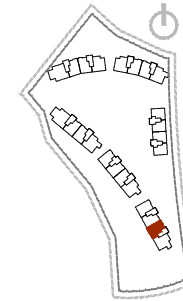
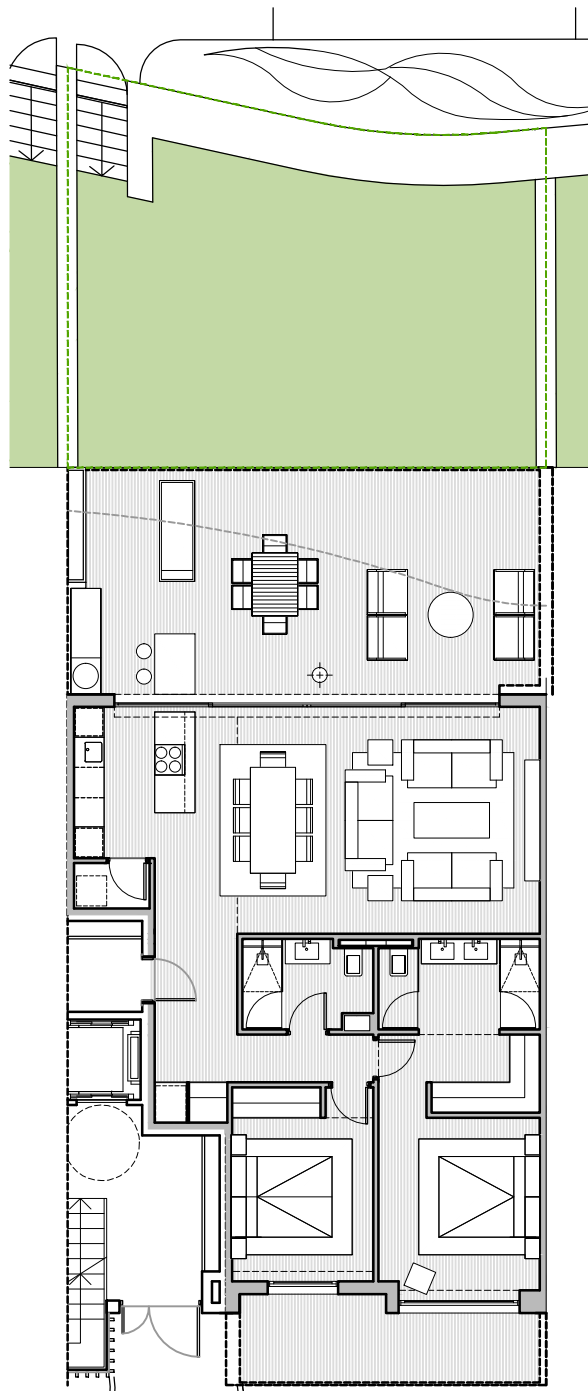

PLANTA BAJA

VIVIENDA 1201

Superficies Útiles A / 2D

Salón	32.58m ²
Cocina	6.60m ²
Lavadero	1.35m ²
Dormitorio 1	16.37m ²
Baño 1	5.61m ²
Dormitorio 2	10.72m ²
Baño 2	4.32m ²
Vestibulo	5.99m ²
Pasillo	2.56m ²

Total Util 86.10m²

Total Cerrada 97.15m²

Terraza Salón 42.71m²

Terraza Dorm. 10.16m²

Total Terrazas 52.86m²

Jardín 66.86m²

BroadwayMalyan^{BM}

Proyecto Básico

Urbanía "El Higuierón"

Tipología A / 2D

VIVIENDA 1201 + Jardín

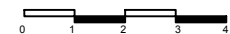

Nota: Documentación meramente informativa sujeta a cambios derivados del desarrollo del proyecto

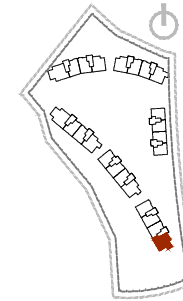
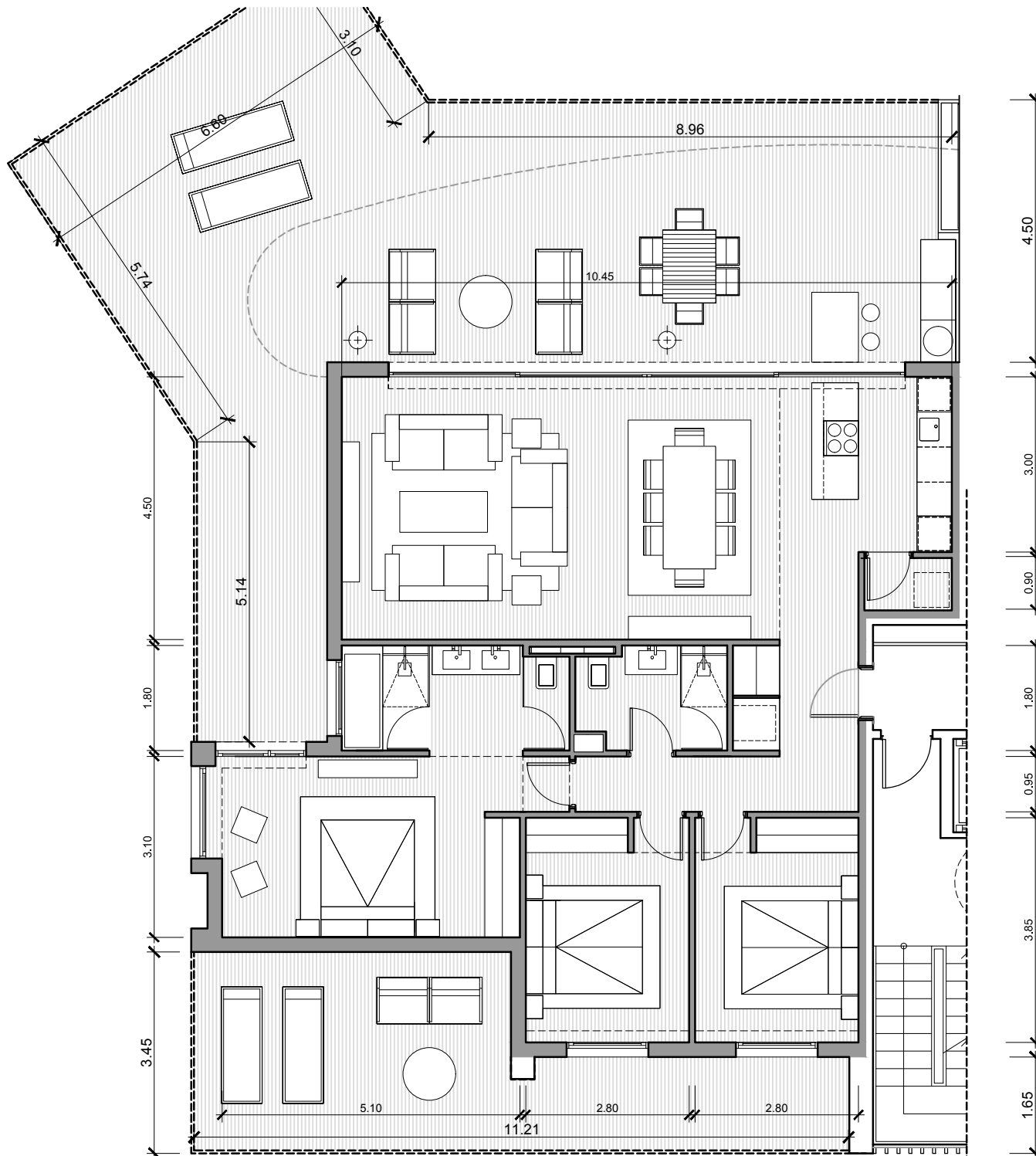

PLANTA BAJA

VIVIENDA 1202

Superficies Útiles A / 3DE

Salón	38.03m ²
Cocina	6.60m ²
Lavadero	1.35m ²
Dormitorio 1	17.02m ²
Baño 1	6.87m ²
Dormitorio 2	10.72m ²
Baño 2	4.36m ²
Dormitorio 3	10.72m ²
Vestibulo	5.42m ²
Pasillo	3.32m ²

Total Util 104.41m²

Total Cerrada 119.39m²

Terraza Salón 91.19m²

Terraza Dorm. 28.31m²

Total Terrazas 119.50m²

Jardín 139.95m²

BroadwayMalyan^{BM}

Proyecto Básico

Urbanía "El Higuierón"

Tipología A / 3DE

VIVIENDA 1202

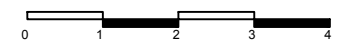

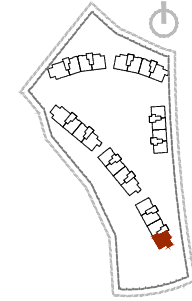
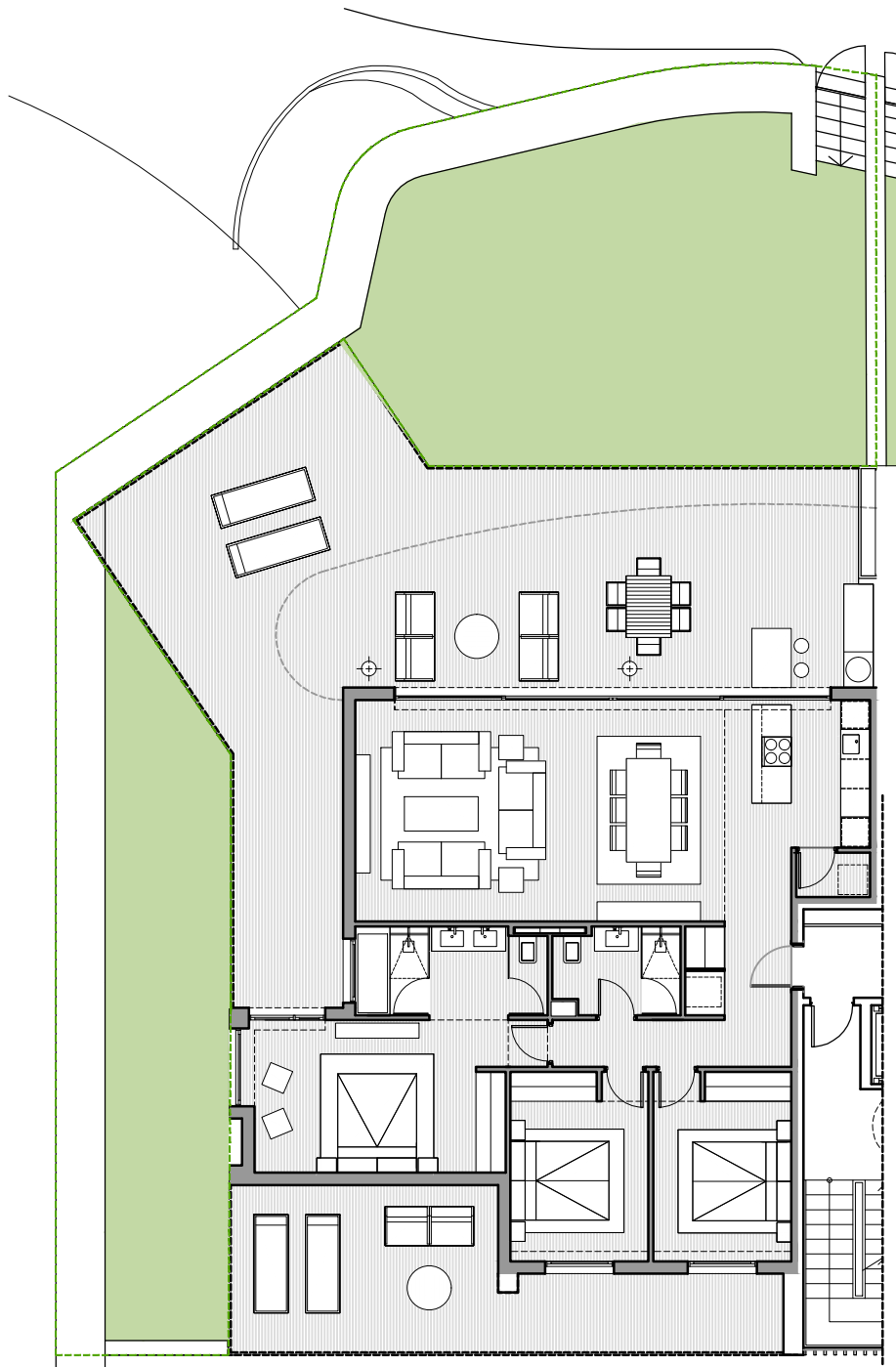

PLANTA BAJA

VIVIENDA 1202

Superficies Útiles A / 3DE

Salón	_____	38.03m ²
Cocina	_____	6.60m ²
Lavadero	_____	1.35m ²
Dormitorio 1	___	17.02m ²
Baño 1	_____	6.87m ²
Dormitorio 2	___	10.72m ²
Baño 2	_____	4.36m ²
Dormitorio 3	___	10.72m ²
Vestibulo	_____	5.42m ²
Pasillo	_____	3.32m ²

Total Util 104.41m²

Total Cerrada 119.39m²

Terraza Salón 91.19m²

Terraza Dorm. 28.31m²

Total Terrazas 119.50m²

Jardín 139.95m²

BroadwayMalyan^{BM}

Proyecto Básico

Urbanía "El Higuieron"

Tipología A / 3DE
VIVIENDA 1202 + Jardín

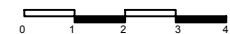

Nota: Documentación meramente informativa sujeta a cambios derivados del desarrollo del proyecto

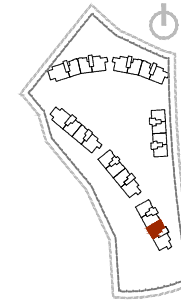
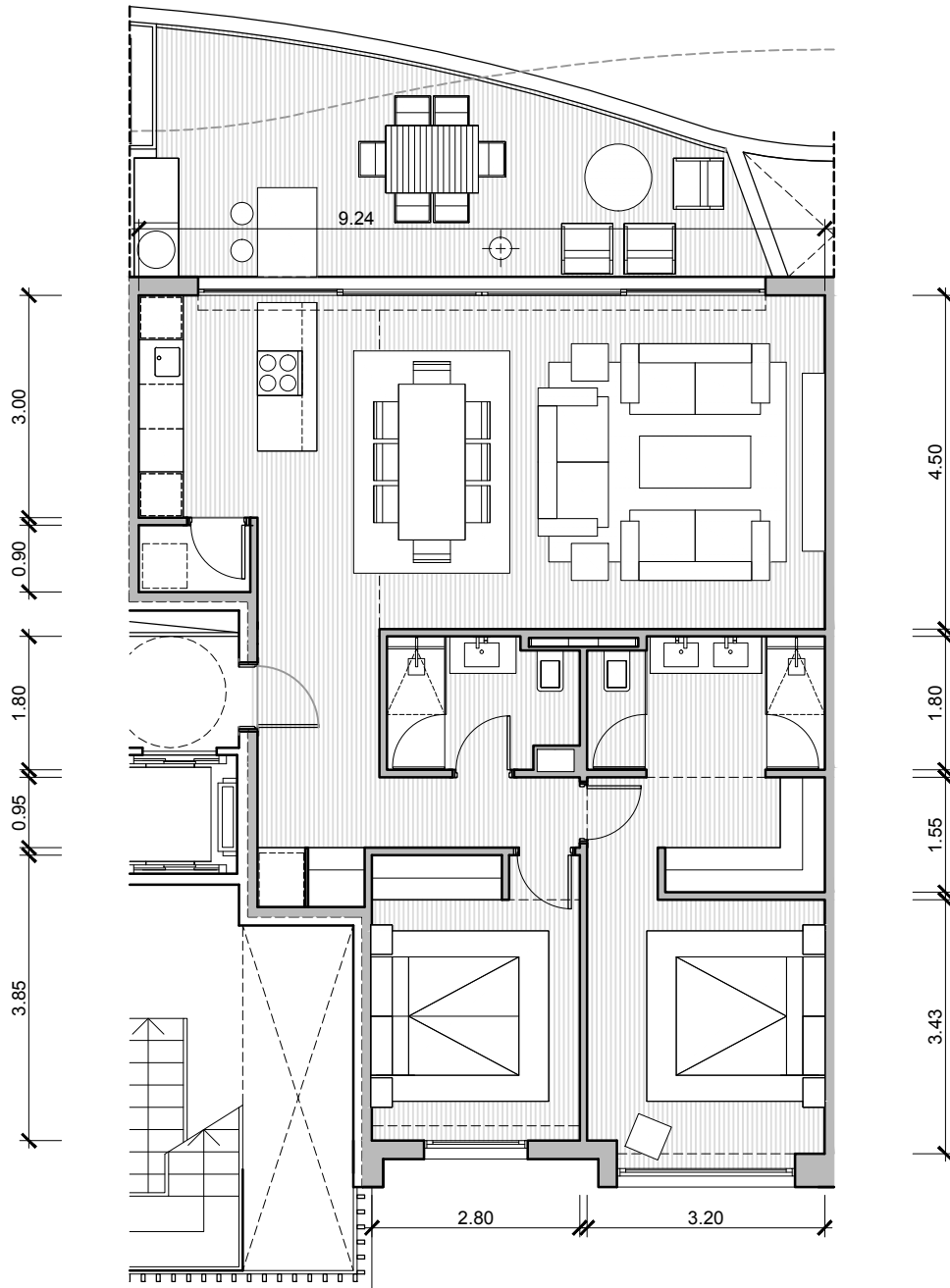

PLANTA PRIMERA

VIVIENDA 1211

Superficies Útiles A / 2D

Salón	_____	32.58m ²
Cocina	_____	6.60m ²
Lavadero	_____	1.35m ²
Dormitorio 1	___	16.37m ²
Baño 1	_____	5.61m ²
Dormitorio 2	___	10.72m ²
Baño 2	_____	4.32m ²
Vestibulo	_____	5.99m ²
Pasillo	_____	2.56m ²

Total Util 86.10m²

Total Cerrada 97.15m²

Terraza Salón 24.80m²

BroadwayMalyan^{BM}

Proyecto Básico
Urbanía "El Higuierón"

Tipología A / 2D
VIVIENDA 1211



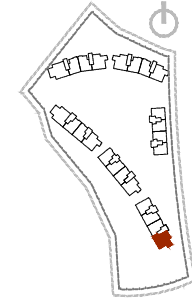
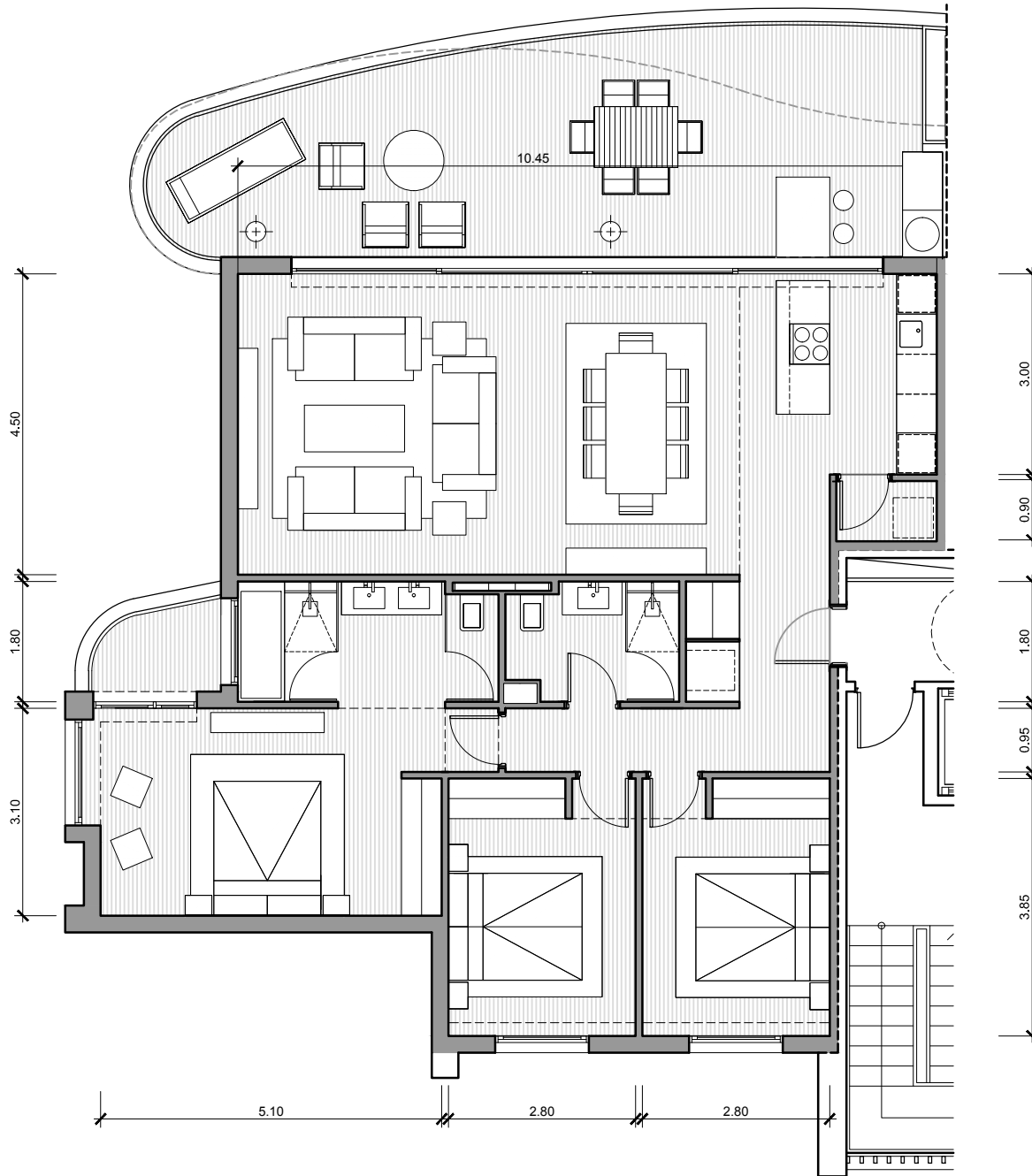

PLANTA PRIMERA

VIVIENDA 1212

Superficies Útiles A / 3DE

Salón	38.03m ²
Cocina	6.60m ²
Lavadero	1.35m ²
Dormitorio 1	17.02m ²
Baño 1	6.87m ²
Dormitorio 2	10.72m ²
Baño 2	4.36m ²
Dormitorio 3	10.72m ²
Vestibulo	5.42m ²
Pasillo	3.32m ²

Total Util 104.41m²

Total Cerrada 119.39m²

Terraza Salón 39.73m²

Terraza Dorm. 2.97m²

Total Terrazas 42.70m²

BroadwayMalyan^{BM}

Proyecto Básico

Urbanía "El Higuérón"

Tipología A / 3DE

VIVIENDA 1212



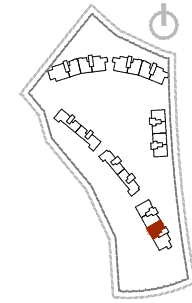
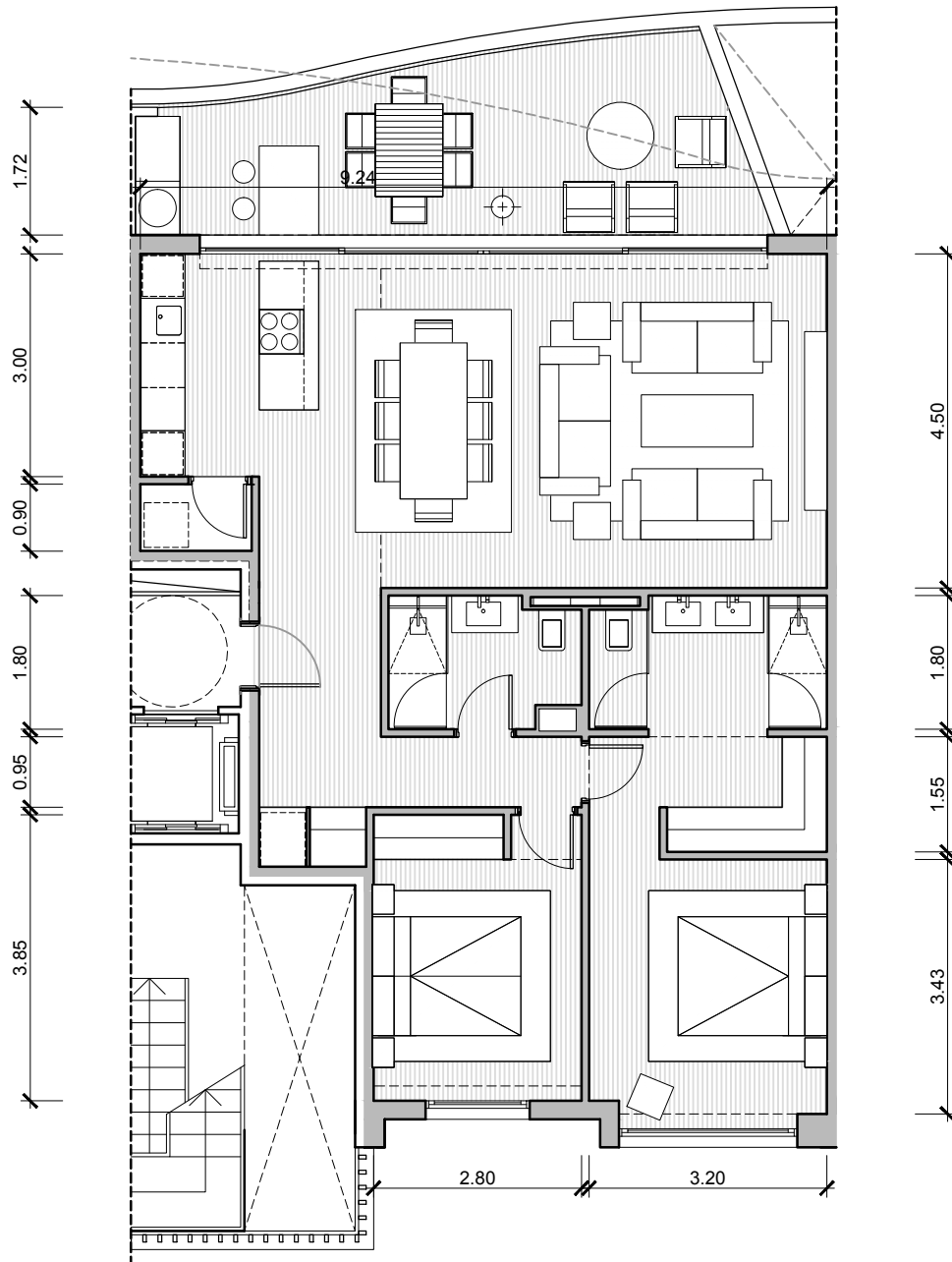

PLANTA SEGUNDA

VIVIENDA 1221

Superficies Útiles A / 2D

Salón _____	32.58m ²
Cocina _____	6.60m ²
Lavadero _____	1.35m ²
Dormitorio 1 _____	16.37m ²
Baño 1 _____	5.61m ²
Dormitorio 2 _____	10.72m ²
Baño 2 _____	4.32m ²
Vestibulo _____	5.99m ²
Pasillo _____	2.56m ²

Total Util 86.10m²

Total Cerrada 97.15m²

Terraza Salón 21.07m²

BroadwayMalyan^{BM}

Proyecto Básico
Urbanía "El Higuérón"

Tipología A / 2D
VIVIENDA 1221



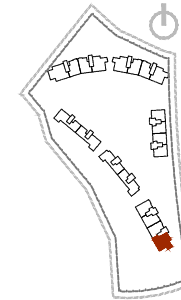
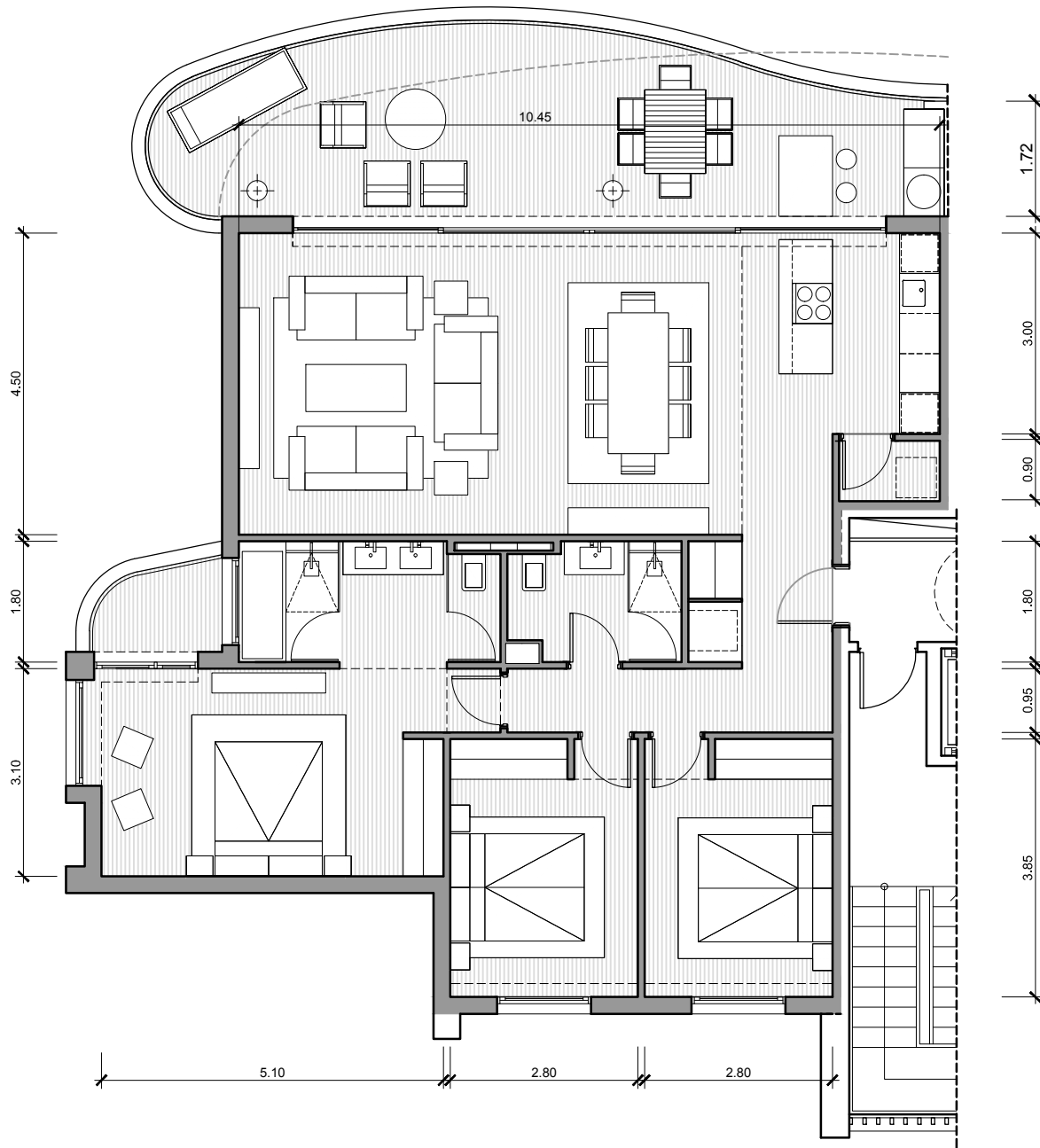

PLANTA SEGUNDA

VIVIENDA 1222

Superficies Útiles A / 3DE

Salón	38.03m ²
Cocina	6.60m ²
Lavadero	1.35m ²
Dormitorio 1	17.02m ²
Baño 1	6.87m ²
Dormitorio 2	10.72m ²
Baño 2	4.36m ²
Dormitorio 3	10.72m ²
Vestibulo	5.42m ²
Pasillo	3.32m ²

Total Util 104.41m²

Total Cerrada 119.39m²

Terraza Salón 31.97m²

Terraza Dorm. 2.97m²

Total Terrazas 34.94m²

BroadwayMalyan^{BM}

Proyecto Básico

Urbanía "El Higuierón"

Tipología A / 3DE

VIVIENDA 1222

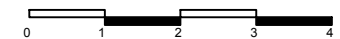

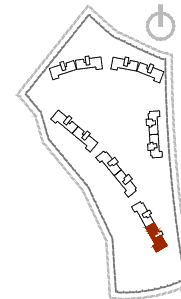

PLANTA ÁTICO

VIVIENDA 1231

Superficies Útiles A / 3D.AT2

Salón	34.36m ²
Cocina	15.82m ²
Lavadero	2.70m ²
Dormitorio 1	15.31m ²
Baño 1	7.43m ²
Vestidor 1	3.46m ²
Dormitorio 2	11.47m ²
Baño 2	4.35m ²
Dormitorio 3	12.02m ²
Vestibulo	8.68m ²
Pasillo	4.71m ²

Total Util 120.31m²

Total Cerrada 139.98m²

Terraza Salón 100.85m²

Terraza Cocina 15.57m²

Total Terrazas 116.42m²

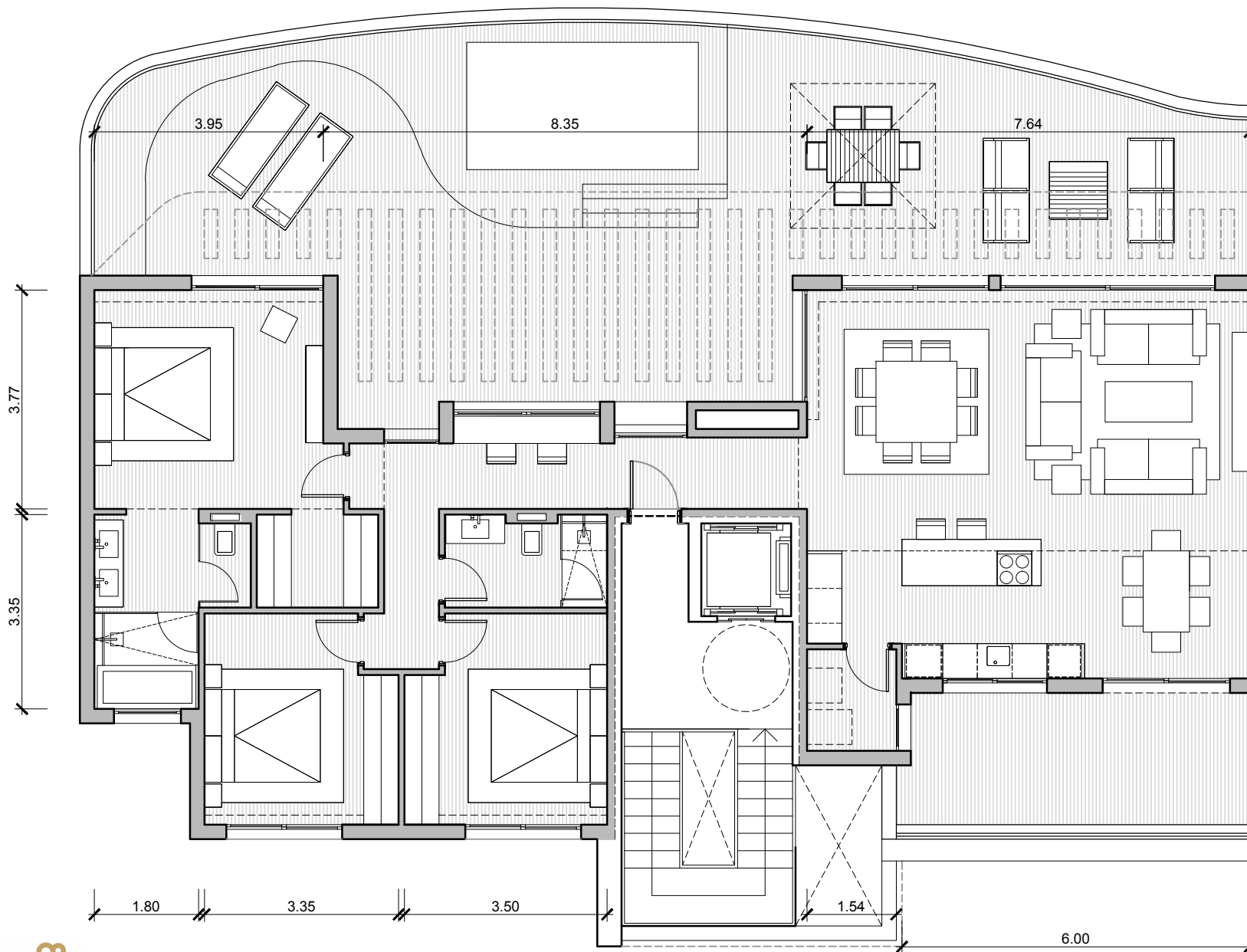

BroadwayMalyan^{BM}

Proyecto Básico
Urbana "El Higuérón"

Tipología A / 3D.AT
VIVIENDA 1231

