

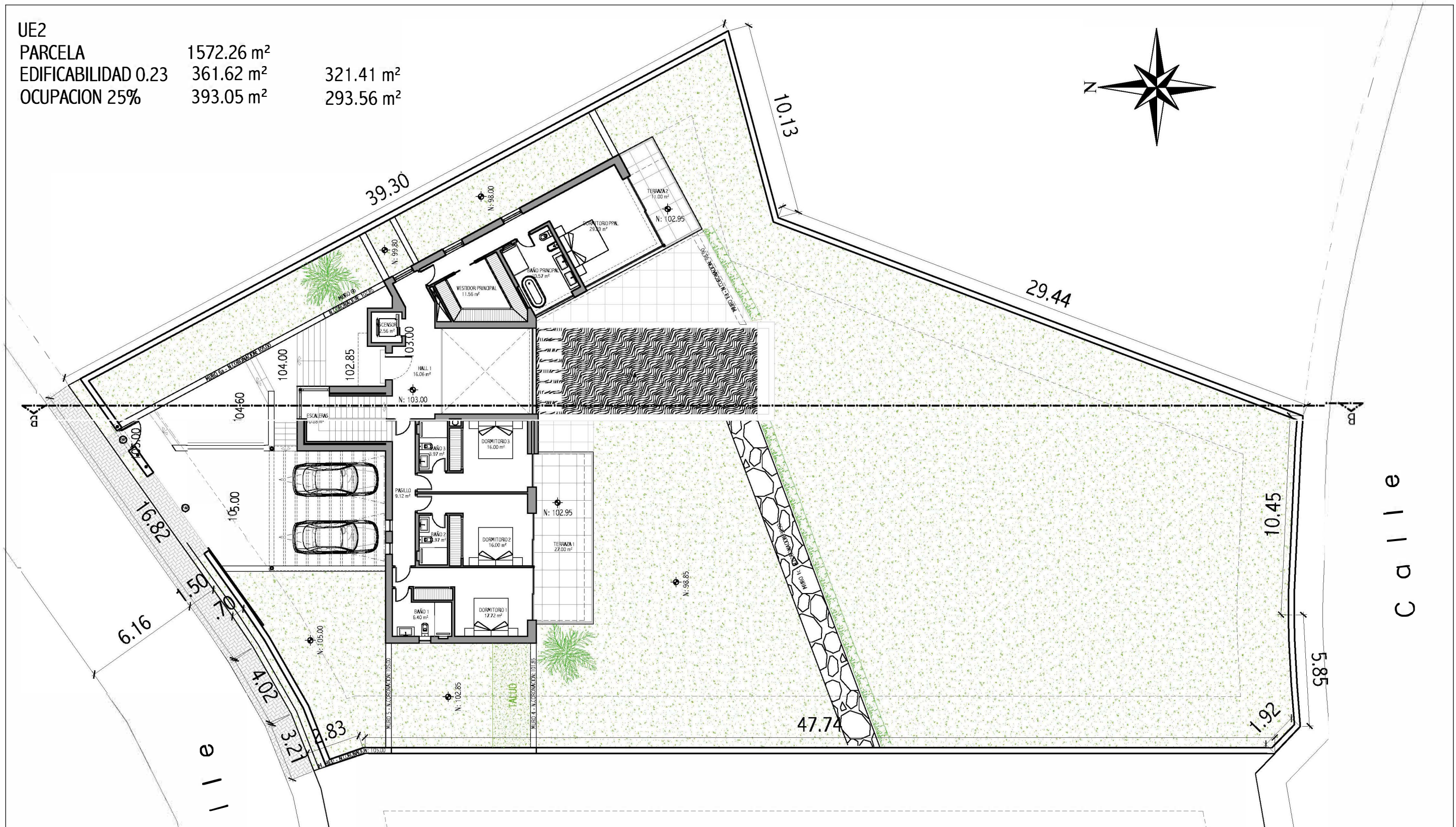

UE2
 PARCELA 1572.26 m²
 EDIFICABILIDAD 0.23 361.62 m² 321.41 m²
 OCUPACION 25% 393.05 m² 293.56 m²

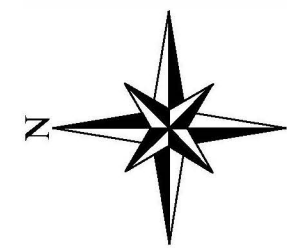

PROYECTO DE OBRA DE VIVIENDA UNIFAMILIAR AISLADA Y PISCINA URBANIZACIÓN LA ALQUERÍA, CAPANES SUR 1, SECTOR UA2, PARCELA 2.7, BENHAVIS		
 CARLOS LAMAS 365 S.L.P.	TITULO PLANO	FECHA MARZO 2017
	EMPLAZAMIENTO	
 LA PROPIEDAD	DESIGNA VILLA DEVELOPMENTS S.L.	ESCALA 1/200
	A4	

