

# NINE LIONS RESIDENCES

## EDIFICIO 4

BUILDING 4 | BYGGNAD 4

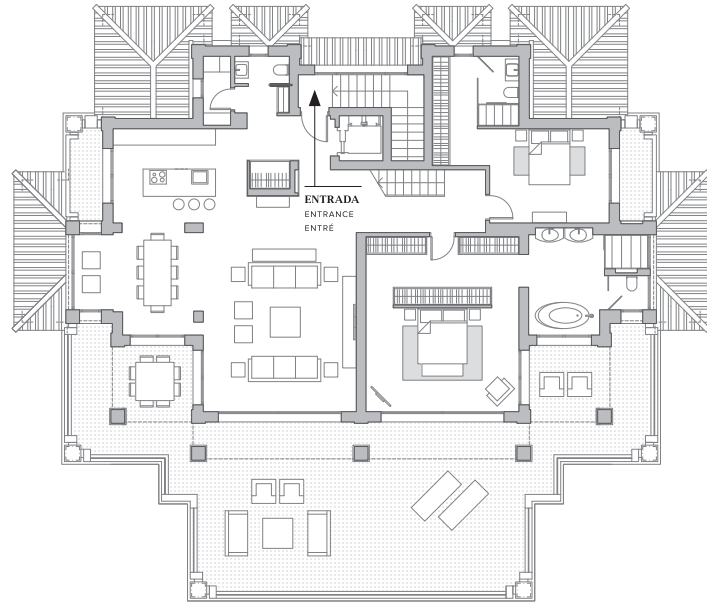

SEGUNDA PLANTA | SECOND FLOOR | ANDRA VÅNINGEN

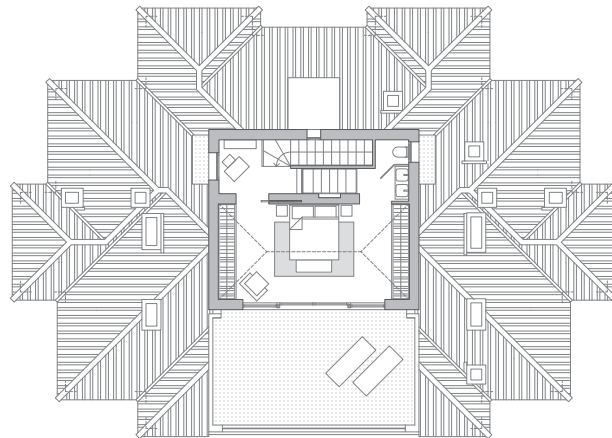

ÁTICO | PENTHOUSE | TAKVÅNING

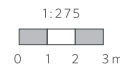

### VIVIENDA | APARTMENT | LÄGENHET

Superficie	Total Area	Total Yta	270 m <sup>2</sup>
Dormitorios	Bedrooms	Sovrum	3
Baños	Bathrooms	Badrum	2
Aseos	Toilets	Toalett	2
Porche	Covered Terrace	Täckt Terrass	33 m <sup>2</sup>
Terrazas	Terraces	Terrasser	137 m <sup>2</sup>

**Garaje y trastero incluidos.**  
Garage and storage included.  
Garage och Förråd ingår.



Piano orientativo sujeto a modificaciones en el proyecto por motivos de tramitación de licencia de obras municipal y/o por motivos de proceso constructivo. No constituye documento contractual. Será sustituido por otro definitivo en el momento de la firma del contrato de compraventa. La distribución de los muebles de cocina como del resto de la decoración es meramente orientativa.

This plan is merely orientative and is subject to modifications to the project due to the processing of municipal building permit and/or due to the construction process. It does not constitute part of any contractual document. It will be replaced with a definitive plan at the time of signing the contract of sale. The distribution of the kitchen furnishing and the rest of the decoration is merely orientative.

Planen är endast en vägledning, och gäller med förbehåll för ändringar i projektet med anledning av handläggning av kommunens bygglov och/eller med anledning av byggprocessen. Den utgör inte en del av ett kontrakt. Den kommer att ersättas med en slutgiltig plan när köpekontraktet skrivs på. Distributionen av möblerna i köket liksom resten av inredningen är endast vägledande.